

Proyecto de Ley
PRESUPUESTOS
G E N E R A L E S

20  **22**



Castilla-La Mancha



TOMO IV

Anexo de Inversiones
Anexo de Nuevas Contrataciones

ÍNDICE

1. ANEXO DE INVERSIONES.....	pág. 5
1.1. JUNTA DE COMUNIDADES DE CASTILLA-LA MANCHA	pág. 7
1.1.1. 04. CONSEJO CONSULTIVO DE CASTILLA-LA MANCHA.....	pág. 9
1.1.2. 11. PRESIDENCIA DE LA JUNTA.....	pág. 13
1.1.3. 15. HACIENDA Y ADMINISTRACIONES PÚBLICAS	pág. 17
1.1.4. 17. FOMENTO	pág. 25
1.1.5. 18. EDUCACIÓN, CULTURA Y DEPORTES	pág. 39
1.1.6. 19. ECONOMÍA, EMPRESAS Y EMPLEO	pág. 65
1.1.7. 21. AGRICULTURA, AGUA Y DESARROLLO RURAL	pág. 73
1.1.8. 23. DESARROLLO SOSTENIBLE	pág. 81
1.1.9. 26. SANIDAD	pág. 89
1.1.10. 27. BIENESTAR SOCIAL	pág. 97
1.2. ORGANISMOS AUTÓNOMOS Y ENTIDADES PÚBLICAS	pág. 113
1.2.1. 51. INSTITUTO REGIONAL DE INVESTIGACIÓN Y DESARROLLO AGROALIMENTARIO Y FORESTAL DE CASTILLA-LA MANCHA.....	pág. 115
1.2.2. 55. INSTITUTO DE PROMOCIÓN EXTERIOR DE CASTILLA-LA MANCHA.....	pág. 119
1.2.3. 56. AGENCIA DEL AGUA DE CASTILLA-LA MANCHA.....	pág. 123
1.2.4. 61. SERVICIO DE SALUD DE CASTILLA-LA MANCHA	pág. 127
1.2.5. 70. INSTITUTO DE LA MUJER DE CASTILLA-LA MANCHA.....	pág. 135
1.2.6. 76. AGENCIA DE INNOVACIÓN E INVESTAGIÓN DE CASTILLA-LA MANCHA	pág. 139
1.2.7. 80. ENTIDAD PÚBLICA INFRAESTRUCTURAS DEL AGUA DE CASTILLA-LA MANCHA pág.	143
1.2.8. 81. ENTE PÚBLICO RADIOTELEVISIÓN CASTILLA-LA MANCHA.....	pág. 147
2. ANEXO DE NUEVAS CONTRATACIONES	pág. 151
2.1. JUNTA DE COMUNIDADES DE CASTILLA-LA MANCHA	pág. 153
2.1.1. 11. PRESIDENCIA DE LA JUNTA.....	pág. 155
2.1.2. 15. HACIENDA Y ADMINISTRACIONES PÚBLICAS	pág. 159

2.1.3.	17. FOMENTO	pág. 167
2.1.4.	18. EDUCACIÓN, CULTURA Y DEPORTES	pág. 175
2.1.5.	19. ECONOMÍA, EMPRESAS Y EMPLEO	pág. 183
2.1.6.	21. AGRICULTURA, AGUA Y DESARROLLO RURAL	pág. 191
2.1.7.	23. DESARROLLO SOSTENIBLE	pág. 197
2.1.8.	26. SANIDAD	pág. 205
2.1.9.	27. BIENESTAR SOCIAL	pág. 209
2.2.	ORGANISMOS AUTÓNOMOS Y ENTIDADES PÚBLICAS	pág. 213
2.2.1.	55. INSTITUTO DE PROMOCIÓN EXTERIOR DE CASTILLA-LA MANCHA.....	pág. 215
2.2.2.	56. AGENCIA DEL AGUA DE CASTILLA-LA MANCHA.....	pág. 219
2.2.3.	61. SERVICIO DE SALUD DE CASTILLA-LA MANCHA	pág. 223
2.2.4.	80. ENTIDAD PÚBLICA INFRAESTRUCTURAS DEL AGUA DE CASTILLA-LA MANCHA	
	pág.	235
2.2.5.	81. ENTE PÚBLICO RADIOTELEVISIÓN CASTILLA-LA MANCHA.....	pág. 239

Proyecto de Ley
PRESUPUESTOS
G E N E R A L E S

20  **22**

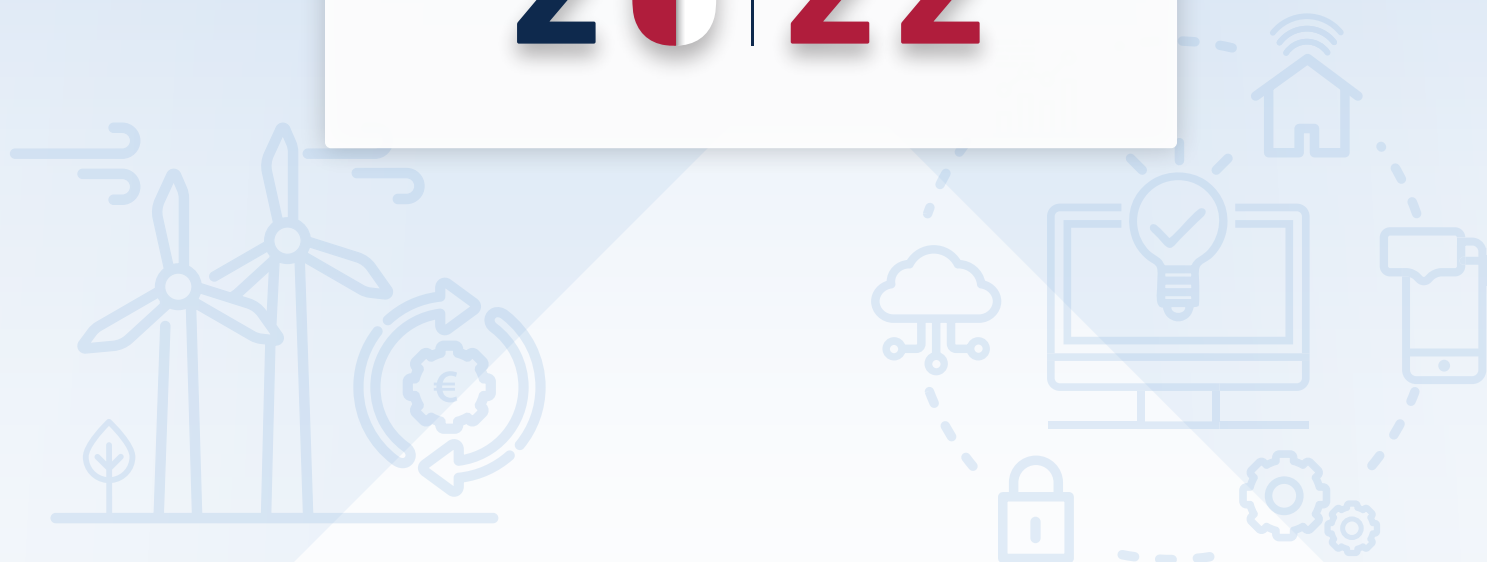

1. ANEXO DE INVERSIONES



Castilla-La Mancha



Proyecto de Ley
PRESUPUESTOS
G E N E R A L E S

20  **22**

1.1. JUNTA DE COMUNIDADES DE
CASTILLA-LA MANCHA



Castilla-La Mancha



Proyecto de Ley
PRESUPUESTOS
G E N E R A L E S

20  **22**



1.1.1. 04. CONSEJO CONSULTIVO DE CASTILLA-LA
MANCHA



ANEXO DE INVERSIONES

SECCIÓN	04	CONSEJO CONSULTIVO DE CASTILLA-LA MANCHA
ÓRGANO GESTOR	0401	CONSEJO CONSULTIVO
PROGRAMA	112B	ALTO ASESORAMIENTO DE LA COMUNIDAD AUTÓNOMA

(IMPORTES EN MILES DE EUROS)

PROYECTO	DENOMINACIÓN	LOCALIZACIÓN	PRESUPUESTO 2022
JCCM/0000000074	INVERSIÓN NUEVA	SERVICIOS CENTRALES	2,14
JCCM/0400000001	INVERSIONES DE REPOSICIÓN EDIFICIO SEDE CONSEJO CONSULTIVO	SERVICIOS CENTRALES	30,26
JCCM/0400000003	INFRAESTRUCTURAS INFORMÁTICAS	SERVICIOS CENTRALES	7,60
TOTAL PROGRAMA			40,00
TOTAL ÓRGANO GESTOR			40,00
TOTAL SECCIÓN			40,00

Proyecto de Ley
PRESUPUESTOS
G E N E R A L E S

20  **22**



1.1.2. 11. PRESIDENCIA DE LA JUNTA



Castilla-La Mancha



ANEXO DE INVERSIONES

SECCIÓN	11	PRESIDENCIA DE LA JUNTA DE COMUNIDADES DE CASTILLA-LA MANCHA
ÓRGANO GESTOR	1104	SECRETARÍA GENERAL DE LA PRESIDENCIA
PROGRAMA	112A	DIRECCIÓN Y SERVICIOS GENERALES DE LA PRESIDENCIA

(IMPORTES EN MILES DE EUROS)

PROYECTO	DENOMINACIÓN	LOCALIZACIÓN	PRESUPUESTO 2022
JCCM/0000000181	INVERSIONES DE REPOSICIÓN EN LA SEDE DE PRESIDENCIA DE LA JUNTA	SERVICIOS CENTRALES	41,50
JCCM/0000000535	EQUIPAMIENTO ADMINISTRATIVO	SERVICIOS CENTRALES	72,00
TOTAL PROGRAMA			113,50
TOTAL ÓRGANO GESTOR			113,50
TOTAL SECCIÓN			113,50

Proyecto de Ley
PRESUPUESTOS
G E N E R A L E S

20  **22**



1.1.3. 15. HACIENDA Y ADMINISTRACIONES PÚBLICAS



Castilla-La Mancha



ANEXO DE INVERSIONES

SECCIÓN	15	HACIENDA Y ADMINISTRACIONES PÚBLICAS
ÓRGANO GESTOR	1502	SECRETARÍA GENERAL DE HACIENDA Y ADMINISTRACIONES PÚBLICAS
PROGRAMA	611A	DIRECCIÓN Y SERVICIOS GENERALES DE HACIENDA Y ADMINISTRACIONES PÚBLICAS

(IMPORTES EN MILES DE EUROS)

PROYECTO	DENOMINACIÓN	LOCALIZACIÓN	PRESUPUESTO 2022
JCCM/0000021053	NUEVAS INVERSIONES DE LA CONSEJERIA	SERVICIOS CENTRALES	427,00
JCCM/0000021073	INVERSIONES EN ALBACETE	ALBACETE	40,00
JCCM/0000021074	INVERSIONES CIUDAD REAL	CIUDAD REAL	40,00
JCCM/0000021075	INVERSIONES CUENCA	CUENCA	40,00
JCCM/0000021076	INVERSIONES GUADALAJARA	GUADALAJARA	40,00
JCCM/0000021077	INVERSIONES TOLEDO	TOLEDO	140,00
JCCM/0000024351	REHABILITACION EDIF CALLE TRINIDAD DP TO	SERVICIOS CENTRALES	60,00
JCCM/MRR02I5088	ADECUACIÓN Y REFORMA EDIFICIO CONSEJERIA DE HACIENDA Y AAPP	TOLEDO	1.500,00
JCCM/MRR02I5089	REHABILITACION EDIF CARDENAL SILICEO	SERVICIOS CENTRALES	900,00
JCCM/MRR02I5090	REHABILITACION EDIFICIO CALLE TRINIDAD DELEGACIÓN PROVINCIAL DE TOLEDO	TOLEDO	600,00
TOTAL PROGRAMA			3.787,00

ANEXO DE INVERSIONES

SECCIÓN	15	HACIENDA Y ADMINISTRACIONES PÚBLICAS
ÓRGANO GESTOR	1502	SECRETARÍA GENERAL DE HACIENDA Y ADMINISTRACIONES PÚBLICAS
PROGRAMA	612D	ADMINISTRACIÓN DEL PATRIMONIO

(IMPORTES EN MILES DE EUROS)

PROYECTO	DENOMINACIÓN	LOCALIZACIÓN	PRESUPUESTO 2022
JCCM/0000021072	INVERSIONES DE REPOSICIÓN SERVICIOS CENTRALES	TOLEDO	24,91
JCCM/0000022282	ADAPTACIÓN EDIFICIO ADMINISTRATIVO HOSPITAL EL CARMEN	CIUDAD REAL	3.646,25
JCCM/0000023368	PROYECTO ENERGÍA SOLAR EDIFICIOS CONSEJERÍA DE HACIENDA Y ADMINISTRACIONES PÚBLICAS	SERVICIOS CENTRALES	265,72
JCCM/0000023605	EDIFICIO DE SERVICIOS MÚLTIPLES EN SIGÜENZA (GU)	SIGÜENZA	1.100,00
JCCM/0000024399	REHABILITACIÓN ENERGÉTICA DEL EDIFICIO ANTIGUO HOTEL IBERIA (CUENCA)	CUENCA	546,59
JCCM/0000024449	PALACIO DE BENACAZÓN. CAMARA DE CUENTAS	TOLEDO	150,00
JCCM/0000024471	ADAPTACIÓN EDIFICIO ADMINISTRATIVO HOSPITAL EL CARMEN FEDER	CIUDAD REAL	300,00
JCCM/0000024473	PROYECTO ENERGÍA SOLAR EDIFICIOS CONSEJERÍA FEDER	SERVICIOS CENTRALES	234,28
JCCM/0000024474	Rehabilitación energía antiguo edifi hotel Iberia	CUENCA	300,00
JCCM/0000024475	Edificios Servicios Múltiples Sigüenza FEDER	SIGÜENZA	500,00
JCCM/MRR0112094	MODERNIZACIÓN VEHÍCULOS FLOTA CON COMBUSTIBLES LIMPIOS	SERVICIOS CENTRALES	750,00
JCCM/MRR02I5091	REHABILITACION EDIFICIOS PÚBLICOS	SERVICIOS CENTRALES	14.600,00
JCCM/MRR02I5093	ADAPTACIÓN EDIFICIO ADMINISTRATIVO HOSPITAL DEL CARMEN CIUDAD REAL	CIUDAD REAL	2.400,00
TOTAL PROGRAMA			24.817,75
TOTAL ÓRGANO GESTOR			28.604,75

ANEXO DE INVERSIONES

SECCIÓN 15 **HACIENDA Y ADMINISTRACIONES PÚBLICAS**
ÓRGANO GESTOR 1509 **DIRECCIÓN GENERAL DE PROTECCIÓN CIUDADANA**
PROGRAMA 221A **PROTECCIÓN CIUDADANA**

(IMPORTES EN MILES DE EUROS)

PROYECTO	DENOMINACIÓN	LOCALIZACIÓN	PRESUPUESTO 2022
JCCM/0000017927	INVERSIONES DE REPOSICIÓN EN LA DIRECCIÓN GENERAL DE PROTECCIÓN CIUDADANA	TOLEDO	46,50
JCCM/0000022758	RED TETRA. NUEVAS FUNCIONALIDADES	VARIOS MUNICIPIOS DE CASTILLA-LA MANCHA	33,55
JCCM/0000024028	EDIFICIO DEL 112 Y D.G. DE PROTECCIÓN CIUDADANA	SERVICIOS CENTRALES	700,00
JCCM/0000024299	OBRA CENTRO DE TRANSFORMACION DGPC	SERVICIOS CENTRALES	251,47
TOTAL PROGRAMA			1.031,52
TOTAL ÓRGANO GESTOR			1.031,52

ANEXO DE INVERSIONES

SECCIÓN	15	HACIENDA Y ADMINISTRACIONES PÚBLICAS
ÓRGANO GESTOR	1511	DIRECCIÓN GENERAL DE ADMINISTRACIÓN DIGITAL
PROGRAMA	521B	DESARROLLO DE LA SOCIEDAD DE LA INFORMACIÓN

(IMPORTES EN MILES DE EUROS)

PROYECTO	DENOMINACIÓN	LOCALIZACIÓN	PRESUPUESTO 2022
JCCM/0000004360	SISTEMA DE GESTIÓN DE IMPUESTOS GRECO	SERVICIOS CENTRALES	1.203,95
JCCM/0000019714	NUEVAS FUNCIONALIDADES DE LOS SISTEMAS OVI Y PASA C. EMPLEO Y ECONOMIA. 1710TO14SER000016	SERVICIOS CENTRALES	234,06
JCCM/0000020761	SERVICIOS DE CERTIFICACIÓN ELECTRÓNICA EN ENTIDADES LOCALES. 2016/001873	VARIOS MUNICIPIOS DE CASTILLA-LA MANCHA	3,04
JCCM/0000021053	NUEVAS INVERSIONES DE LA CONSEJERIA	SERVICIOS CENTRALES	110,00
JCCM/0000021728	SUM. DE DERECHOS DE ACTUALIZACION, LICENCIAS Y SERVICIOS DE SOPORTE SOFTWARE MICROSOFT 2017/006062	VARIOS MUNICIPIOS DE CASTILLA-LA MANCHA	4.556,13
JCCM/0000022165	DESARROLLO DE LA ADMINISTRACIÓN ELECTRÓNICA 2018/007417	SERVICIOS CENTRALES	1.960,47
JCCM/0000022395	LICENCIAS DE ACCESO A PLATAFORMA DE PREV.RIESGOS LABORALES Y VIGILANCIA SALUD (SaaS) 2018/011603	SERVICIOS CENTRALES	78,41
JCCM/0000022495	DESARROLLO E IMPLANTACION PORTAFIRMAS ELECTRONICO CORPORATIVO 2019/001929	SERVICIOS CENTRALES	85,27
JCCM/0000022509	MANTENIMIENTO EVOLUTIVO Y SOPORTE DEL SISTEMA GESTION DOCM 2019/002759	SERVICIOS CENTRALES	105,20
JCCM/0000022513	MANTENIMIENTO Y DESARROLLO DE NUEVA FUNCIONALIDAD EN PICOS 2019/000099	SERVICIOS CENTRALES	519,85
JCCM/0000022768	ADQUISICIÓN LICENCIAS SAP-HANA 2019/001345	SERVICIOS CENTRALES	781,23
JCCM/0000022864	ADQUISICIÓN LICENCIA EDITRAN	SERVICIOS CENTRALES	9,00
JCCM/0000022906	ADQUISICIÓN LICENCIAS DE SUBSCRIPCION PARA IDENTIDADES WBSVISION 2019/024603	SERVICIOS CENTRALES	18,00
JCCM/0000022927	ENTORNO TECNOLÓGICO DE ARCGIS PARA LA JCCM	SERVICIOS CENTRALES	11,44
JCCM/0000022937	MANT. SISTEMA GESTION CONSUMO GRECAE	SERVICIOS CENTRALES	64,36
JCCM/0000022992	SISTEMA RHENO Y PLATAFORMA APLICACIONES WEB AAPP. 2020/000478	SERVICIOS CENTRALES	1.129,53
JCCM/0000022993	2020/000360 PROYECTO TEMIS	SERVICIOS CENTRALES	1.080,66
JCCM/0000023011	2020/000179 APLICACIONE DE GESTIÓN DE SERVICIOS TIC	SERVICIOS CENTRALES	157,73
JCCM/0000023026	2020/002161 RENOVACIÓN DE SUSCRIPCIÓN PRODUCTO SITEIMPROVE	SERVICIOS CENTRALES	18,00
JCCM/0000023041	ADQUISICIÓN LICENCIAS CARRETERAS. 2020/002830	SERVICIOS CENTRALES	18,00
JCCM/0000023048	DIRECCIÓN GENERAL DE ADMINISTRACIÓN DIGITAL. ACTUACIONES COVID-19	SERVICIOS CENTRALES	28,14

ANEXO DE INVERSIONES

SECCIÓN	15	HACIENDA Y ADMINISTRACIONES PÚBLICAS
ÓRGANO GESTOR	1511	DIRECCIÓN GENERAL DE ADMINISTRACIÓN DIGITAL
PROGRAMA	521B	DESARROLLO DE LA SOCIEDAD DE LA INFORMACIÓN

(IMPORTES EN MILES DE EUROS)

PROYECTO	DENOMINACIÓN	LOCALIZACIÓN	PRESUPUESTO 2022
JCCM/0000023054	MANTENIMIENTO SOPORTE Y EVOLUCIÓN SISTEMA TAREA (2021-2023). 2020/002622	SERVICIOS CENTRALES	1.652,16
JCCM/0000023065	2020/002831 LICENCIAS ADOBE CREATIVE CLOUD FOR TEAMS	SERVICIOS CENTRALES	49,14
JCCM/0000023066	2020/002872 SERV. DES. Y MTO. EVOLUTIVO FOCO	SERVICIOS CENTRALES	217,31
JCCM/0000023164	SERVICIO SOPORTE Y MANTENIMIENTO PLATAFORMA CESAR Y MIGRACION FORMULARIOS A NUEVA VENTANILLA CORPOR	SERVICIOS CENTRALES	352,93
JCCM/0000023408	LICENCIAS TEAMVIEWER	SERVICIOS CENTRALES	18,00
JCCM/0000023417	PITIA, NOMEDU, NOMCONCERT	SERVICIOS CENTRALES	337,47
JCCM/0000023418	PLATAFORMA CENTRO REGIONAL PROFESORADO C-LEM	SERVICIOS CENTRALES	239,56
JCCM/0000023426	DESARROLLO Y MANTENIMIENTO EVOLUTIVO CONTENIDOS Y DISEÑO DE PORTALES WEB	SERVICIOS CENTRALES	920,52
JCCM/0000023460	2020/011217 RENOV. LIC. ARTIFACTORY	SERVICIOS CENTRALES	43,73
JCCM/0000023663	Servicios de comunicaciones digitales de la Administración de Castilla-La Mancha	VARIOS MUNICIPIOS DE CASTILLA-LA MANCHA	2.975,00
JCCM/0000023889	PLATAFORMA EDUCAMOS CLM	SERVICIOS CENTRALES	1.532,15
JCCM/0000023974	Adecuación CRID-Talavera Programa "Open Future"	SERVICIOS CENTRALES	30,00
JCCM/0000023976	Suscripción de licencias PostgreSQL	SERVICIOS CENTRALES	18,00
JCCM/0000023982	Suministro equipamiento informático portátil	SERVICIOS CENTRALES	1.200,00
JCCM/0000023992	LICENCIAS DIGIBIB	SERVICIOS CENTRALES	17,00
JCCM/0000024034	Licencias Dynatrace	SERVICIOS CENTRALES	17,00
JCCM/0000024037	Licencias Oracle	SERVICIOS CENTRALES	803,46
JCCM/0000024049	Software Estaciones Calidad del Aire	SERVICIOS CENTRALES	18,00
JCCM/0000024050	Infraestructuras Inteligencia Artificial	SERVICIOS CENTRALES	377,87
JCCM/0000024058	Licencias MySQL Enterprise	SERVICIOS CENTRALES	12,00
JCCM/0000024086	Estadística Educativa	SERVICIOS CENTRALES	64,85
JCCM/0000024328	CAU EDUCACIÓN	SERVICIOS CENTRALES	880,28
JCCM/0000024372	Nuevo portal Educación	SERVICIOS CENTRALES	187,00
JCCM/0000024373	Aplicación evolución sistemas de juego	SERVICIOS CENTRALES	300,00
JCCM/0000024374	Aplicación gestión flota parque móvil	SERVICIOS CENTRALES	500,00
JCCM/0000024375	Aplicación Dulcinea para Instituto Mujer	SERVICIOS CENTRALES	90,00
JCCM/0000024376	Licencias Pentesting y Kartos	SERVICIOS CENTRALES	15,00
JCCM/0000024382	LICENCIAS ADOBE	SERVICIOS CENTRALES	3,00

ANEXO DE INVERSIONES

SECCIÓN	15	HACIENDA Y ADMINISTRACIONES PÚBLICAS
ÓRGANO GESTOR	1511	DIRECCIÓN GENERAL DE ADMINISTRACIÓN DIGITAL
PROGRAMA	521B	DESARROLLO DE LA SOCIEDAD DE LA INFORMACIÓN

(IMPORTES EN MILES DE EUROS)

PROYECTO	DENOMINACIÓN	LOCALIZACIÓN	PRESUPUESTO 2022
JCCM/0000024515	APLICACIÓN INFORMÁTICA AVALES	SERVICIOS CENTRALES	40,00
JCCM/MRR11I3092	MODERNIZACIÓN DE LA ADMINISTRACIÓN	SERVICIOS CENTRALES	18.472,16
JCCM/MRR19I1083	ESTRATEGIA AUTOMATIZACIÓN RPA TRANSVERSAL JCCM	SERVICIOS CENTRALES	2.127,00
JCCM/MRR19I1084	ESPACIO CIUDADANO: PLATAFORMA CRM Y GESTIÓN INTELIGENTE DE ESPACIOS WEB	SERVICIOS CENTRALES	2.743,00
JCCM/MRR19I1085	MARCO DE CIBERSEGURIDAD CLOUD CORPORATIVO	SERVICIOS CENTRALES	373,00
JCCM/MRR19I1086	SERVICIOS CLOUD - PAAS	SERVICIOS CENTRALES	550,00
JCCM/MRR19I1087	EMPLEADO 360. MODERNIZACIÓN DEL PUESTO DE TRABAJO DEL EMPLEADO PÚBLICO	SERVICIOS CENTRALES	825,00
JCCM/MRR19I1095	INFRAESTRUCTURAS INTELIGENCIA ARTIFICIAL	SERVICIOS CENTRALES	2.624,13
JCCM/MRR19I1096	2020/003492 AMPLIACIÓN INFRAESTRUCTURAS PAAS	SERVICIOS CENTRALES	872,00
JCCM/MRR19I1097	GOBIERNO DEL DATO	SERVICIOS CENTRALES	1.413,72
TOTAL PROGRAMA			55.083,91
TOTAL ÓRGANO GESTOR			55.083,91
TOTAL SECCIÓN			84.720,18

Proyecto de Ley
PRESUPUESTOS
G E N E R A L E S

20  **22**



1.1.4. 17. FOMENTO



Castilla-La Mancha



ANEXO DE INVERSIONES

SECCIÓN 17 **FOMENTO**
ÓRGANO GESTOR 1702 **SECRETARÍA GENERAL DE FOMENTO**
PROGRAMA 511A **DIRECCIÓN Y SERVICIOS GENERALES DE FOMENTO**

(IMPORTES EN MILES DE EUROS)

PROYECTO	DENOMINACIÓN	LOCALIZACIÓN	PRESUPUESTO 2022
JCCM/0000000198	REPOSICIÓN DE MOBILIARIO Y ENSERES	VARIOS MUNICIPIOS DE TOLEDO	70,00
JCCM/0000007229	REPOSICIÓN DE ELEMENTOS DE TRANSPORTE	SERVICIOS CENTRALES	40,00
JCCM/0000021428	REPARACION EDIFICIOS Y OTRAS CONSTRUCCIONES. FOMENTO SS.CC.	SERVICIOS CENTRALES	190,00
TOTAL PROGRAMA			300,00

ANEXO DE INVERSIONES

SECCIÓN	17	FOMENTO
ÓRGANO GESTOR	1702	SECRETARÍA GENERAL DE FOMENTO
PROGRAMA	5411	CARTOGRAFÍA

(IMPORTES EN MILES DE EUROS)

PROYECTO	DENOMINACIÓN	LOCALIZACIÓN	PRESUPUESTO 2022
JCCM/0000020756	CONVENIO Mº FOMENTO PARA LA RECUPERACIÓN Y MEJORA GEOMÉTRICA DE LÍNEAS DE MUNICIPIOS.	VARIOS MUNICIPIOS DE CASTILLA-LA MANCHA	117,39
JCCM/0000022926	ENTORNO TECNOLÓGICO DE ARCGIS PARA JCCM DURANTE 48 MESES (202 Y SUCESIVO) CARTO 2020/001	SERVICIOS CENTRALES	83,71
JCCM/0000024301	RECUPERACION NOMBRES GEOGRAFICOS CON NORMA INSPIRE CAMPAÑA 2022-2025	VARIOS MUNICIPIOS DE CASTILLA-LA MANCHA	373,64
TOTAL PROGRAMA			574,74
TOTAL ÓRGANO GESTOR			874,74

ANEXO DE INVERSIONES

SECCIÓN	17	FOMENTO
ÓRGANO GESTOR	1703	DIRECCIÓN GENERAL DE CARRETERAS
PROGRAMA	513A	CREACIÓN DE INFRAESTRUCTURAS DE CARRETERAS

(IMPORTES EN MILES DE EUROS)

PROYECTO	DENOMINACIÓN	LOCALIZACIÓN	PRESUPUESTO 2022
JCCM/0000022081	MEJORA CM-2026 BARAJAS DE MELO.LAGAMIEL CN-CU-18-194	VARIOS MUNICIPIOS DE CUENCA	2.542,00
JCCM/0000022082	CM-3009 LA ALBERCA A VILLAESCUSA DE HARO	VILLAESCUSA DE HARO	1.450,00
JCCM/0000022743	MEJORA DE ACCESOS A NERPIO (AB)	NERPIO	200,00
JCCM/0000022744	CM-3102 SOCUELLAMOS- LAS MESAS (CR)	SOCUELLAMOS	300,00
JCCM/0000022745	CM-3009 VILLAREJO FUENTES-INT. CM 3118 (CU)	VILLAREJO DE FUENTES	200,00
JCCM/0000023320	VARIANTE Y ACCESOS TALAVERA DE LA REINA	TALAVERA DE LA REINA	500,00
JCCM/0000023325	REDACCION PROY VARIANTE FUENSALIDA	FUENSALIDA	10,03
JCCM/0000023549	ACOND. CM-3101 HONTANAYA A OSA DE LA VEG	VARIOS MUNICIPIOS DE CUENCA	150,00
JCCM/0000024256	VARIANTE DE FUENSALIDA	FUENSALIDA	200,00
JCCM/0000024257	MEJORA CM-3262 CANCARIX EST. AGRAMON	HELLIN	10,00
JCCM/0000024432	CONSTRUCCION VARIANTE CM-215 LANDETE	LANDETE	50,00
JCCM/0000024433	DUPLICACION NV EN TALAVERA	TALAVERA DE LA REINA	100,00
JCCM/0000024434	CM-3009. INT CM-310 (SAELICES)-ALMONACID	VARIOS MUNICIPIOS DE CUENCA	100,00
JCCM/0000024435	CM-3167 CM-42 HERENCIA	VARIOS MUNICIPIOS DE CIUDAD REAL	100,00
JCCM/0000024466	ACOND CM-4106 LIM DE BADAJOZ-ANCHURAS	ANCHURAS	50,00
TOTAL PROGRAMA			5.962,03

ANEXO DE INVERSIONES

SECCIÓN	17	FOMENTO
ÓRGANO GESTOR	1703	DIRECCIÓN GENERAL DE CARRETERAS
PROGRAMA	513B	CONSERVACIÓN Y EXPLOTACIÓN DE CARRETERAS

(IMPORTES EN MILES DE EUROS)

PROYECTO	DENOMINACIÓN	LOCALIZACIÓN	PRESUPUESTO 2022
JCCM/0000019573	EXPROIACIONES. 1703TO14OBR000	VARIOS MUNICIPIOS DE TOLEDO	104,25
JCCM/0000020697	PRESTACION DE MEDIOS DE APOYO PARA CONSERVACION CTRAS. CR-AB-16-272	VARIOS MUNICIPIOS DE ALBACETE	1.698,14
JCCM/0000020698	PRESTACION MEDIOS DE APOYO A LAS OPERACIONES DE CONSERVACION DE CTRAS. CR-CR-16-294	VARIOS MUNICIPIOS DE CIUDAD REAL	1.698,14
JCCM/0000020699	PRESTACION DE MEDIOS DE APOYO PARA CONSERVACION DE CTRAS. CR-CU-16-333	VARIOS MUNICIPIOS DE CUENCA	1.698,14
JCCM/0000020700	PRESTACION MEDIOS DE APOYO A LAS OPERACIONES DE CONSERVACION DE CTRAS. CR-GU-16-254	VARIOS MUNICIPIOS DE GUADALAJARA	1.698,14
JCCM/0000020701	PRESTACION MEDIOS DE APOYO A LAS OPERACIONES DE CONSERVACION DE CTRAS. CR-TO-16-320	VARIOS MUNICIPIOS DE TOLEDO	2.384,23
JCCM/0000021363	PLAN DE SEGURIDAD VIAL EN LA RED DE CARRETERAS DE CASTILLA-LA MANCHA. CV-SP-17-211	VARIOS MUNICIPIOS DE CASTILLA-LA MANCHA	81,44
JCCM/0000021418	CONTRATO DE SERVICIOS PARA UN PLAN DE AFOROS DE TRÁFICO DE LA RED DE CARRETERAS. CV-SP-17-212	VARIOS MUNICIPIOS DE CASTILLA-LA MANCHA	44,58
JCCM/0000021560	ACONDICIONAMIENTO ALMENDRAL A INT. CM-5006	ALMENDRAL DE LA CAÑADA	96,00
JCCM/0000021563	CONTRATO SERVICIOS PARA EL MANTENIMIENTO DE FIRMES PROVINCIA DE ALBACETE. CR-AB-18-277	VARIOS MUNICIPIOS DE ALBACETE	2.150,00
JCCM/0000021564	CONTRATO DE SERVICIOS MANTENIMIENTO DE FIRMES PROVINCIA DE CIUDAD REAL. CR-CR-18-298	VARIOS MUNICIPIOS DE CIUDAD REAL	2.150,00
JCCM/0000021565	CONTRATO DE SERVICIOS MANTENIMIENTO DE FIRMES PROVINCIA CUENCA. CR-CU-18-355	VARIOS MUNICIPIOS DE CUENCA	2.150,00
JCCM/0000021566	CONTRATO DE SERVICIOS PARA EL MANTENIMIENTO DE FIRMES PROVINCIA GUADALAJARA. CR-GU-18-270	VARIOS MUNICIPIOS DE GUADALAJARA	2.150,00
JCCM/0000021567	CONTRATO DE SERVICIOS PARA EL MANTENIMIENTO DE FIRMES PROVINCIA TOLEDO. CR-TO-18-332	VARIOS MUNICIPIOS DE TOLEDO	2.400,00
JCCM/0000022118	REHABILITACION CM-2107 TURMIEL	VARIOS MUNICIPIOS DE GUADALAJARA	287,00
JCCM/0000022464	CV-SP-19-217 ACTUALIZACIÓN LICENCIAS DISEÑO SEÑALIZACIÓN DE CARRETERAS (CARDIM).	VARIOS MUNICIPIOS DE CASTILLA-LA MANCHA	1,80
JCCM/0000022488	APOYO TÉCNICO A LAS DD.PP. Y A LOS SERVICIOS CENTRALES DE LA DIRECCIÓN GENERAL DE CARRETERAS. CV-SP-1	SERVICIOS CENTRALES	818,40
JCCM/0000022703	C. SERVICIOS SEÑALIZACIÓN H. GUADALAJARA	VARIOS MUNICIPIOS DE GUADALAJARA	300,89
JCCM/0000022704	C. SERVICIOS SEÑALIZACIÓN HORIZ. TOLEDO	VARIOS MUNICIPIOS DE TOLEDO	463,25
JCCM/0000022705	C. SERVICIOS SEÑALIZACIÓN HORIZ. CUENCA	VARIOS MUNICIPIOS DE CUENCA	316,73

ANEXO DE INVERSIONES

SECCIÓN	17	FOMENTO
ÓRGANO GESTOR	1703	DIRECCIÓN GENERAL DE CARRETERAS
PROGRAMA	513B	CONSERVACIÓN Y EXPLOTACIÓN DE CARRETERAS

(IMPORTES EN MILES DE EUROS)

PROYECTO	DENOMINACIÓN	LOCALIZACIÓN	PRESUPUESTO 2022
JCCM/0000022706	C. SERVICIOS SEÑALIZACIÓN H. CIUDAD REAL	VARIOS MUNICIPIOS DE CIUDAD REAL	375,40
JCCM/0000022707	C. SERVICIOS SEÑALIZACIÓN HORIZ.ALBACETE	VARIOS MUNICIPIOS DE ALBACETE	297,02
JCCM/0000023306	REFUERZO CM-3127 LA SOLANA-INFANTES (0-28) SUBTRAMO II (CR)	SOLANA (LA)	190,00
JCCM/0000023308	REFUERZO CM-3103 PEDRO MUÑOZ-TOMELLOSO	VARIOS MUNICIPIOS DE CIUDAD REAL	1.527,00
JCCM/0000023309	CM 2106 MEJORA TRAMO HUERTA-VALDEMECA	VARIOS MUNICIPIOS DE CUENCA	298,00
JCCM/0000023315	MEJORA CM-401 NAVAHERMOSA-NAVALMORALES	NAVAHERMOSA	260,00
JCCM/0000023317	CM-2015 PUENTE DE S PEDRO A CORDUENTE	CORDUENTE	1.108,00
JCCM/0000023319	CM 4171 LOS NAVALMORALES A ESPINOSO	VARIOS MUNICIPIOS DE TOLEDO	370,00
JCCM/0000023321	C. SERVICIOS SEÑALIZACIÓN VERT. ALBACETE	VARIOS MUNICIPIOS DE ALBACETE	80,00
JCCM/0000023322	C. SERVICIOS SEÑALIZACIÓN VERTICAL CR.	VARIOS MUNICIPIOS DE CIUDAD REAL	80,00
JCCM/0000023323	C. SERVICIOS SEÑALIZACIÓN VERTICAL CUENCA	VARIOS MUNICIPIOS DE CUENCA	80,00
JCCM/0000023324	C. SERVICIOS SEÑALIZACIÓN VERTICAL GUADALAJARA	VARIOS MUNICIPIOS DE GUADALAJARA	80,00
JCCM/0000023326	C. SERVICIOS SEÑALIZACIÓN VERTICAL TOLEDO	VARIOS MUNICIPIOS DE TOLEDO	80,00
JCCM/0000023328	C. SERVICIOS MEJORA MARGENES Y DRENAJE ALBACETE	VARIOS MUNICIPIOS DE ALBACETE	450,00
JCCM/0000023329	C. SERVICIOS MEJORA MARGENES Y DRENAJE CIUDAD REAL	VARIOS MUNICIPIOS DE CIUDAD REAL	450,00
JCCM/0000023330	C. SERVICIOS MEJORA MARGENES Y DRENAJE CUENCA	VARIOS MUNICIPIOS DE CUENCA	450,00
JCCM/0000023331	C. SERVICIOS MEJORA MARGENES, DRENAJE GUADALAJARA	VARIOS MUNICIPIOS DE GUADALAJARA	450,00
JCCM/0000023332	C. SERVICIOS MEJORA MARGENES Y DRENAJE TOLEDO	VARIOS MUNICIPIOS DE TOLEDO	450,00
JCCM/0000023358	ENSANCHE Y REFUERZO FIRME EN LA CM-3119. TRAMO: VILLARROBLEDO-MUNERA (AB)	VARIOS MUNICIPIOS DE ALBACETE	125,00
JCCM/0000023551	ENSANCHE Y MEJORA- CM-5005 INT. 5001 A ALMENDRAL	VARIOS MUNICIPIOS DE TOLEDO	1.000,00
JCCM/0000023553	MEJORA FIRME CM-1006 GALVE DE SORBE A CM-110	VARIOS MUNICIPIOS DE GUADALAJARA	179,00
JCCM/0000023979	REMODELACION ACCESO A RSA SAN JOSE PK 2,990 CM-4001	TOLEDO	50,00

ANEXO DE INVERSIONES

SECCIÓN	17	FOMENTO
ÓRGANO GESTOR	1703	DIRECCIÓN GENERAL DE CARRETERAS
PROGRAMA	513B	CONSERVACIÓN Y EXPLOTACIÓN DE CARRETERAS

(IMPORTES EN MILES DE EUROS)

PROYECTO	DENOMINACIÓN	LOCALIZACIÓN	PRESUPUESTO 2022
JCCM/0000024054	REHABILITACION CM-2027 POZO DE GU A ARANZUEQUE CR-GU-21-281	ARANZUEQUE	780,00
JCCM/0000024055	REMODELACION INTERS.CM-1004 CON CM-1001 PUEBLA DE BELEÑA	VARIOS MUNICIPIOS DE GUADALAJARA	100,00
JCCM/0000024056	REMODELACION INTERS. CM-2028 CON CM-2003 FUENTENOVILLA	VARIOS MUNICIPIOS DE GUADALAJARA	80,00
JCCM/0000024120	PROYECTO LIFE NATURALEZA Y BIODIVERSIDAD	VARIOS MUNICIPIOS DE CASTILLA-LA MANCHA	243,20
JCCM/0000024221	REMODELACION INTERS. MALPICA DE TAJO-MARRUPE CM-4015	VARIOS MUNICIPIOS DE TOLEDO	187,20
JCCM/0000024259	MEJORA INTERS. VALDEPEÑAS, PUERTO L., ALCÁZAR	VARIOS MUNICIPIOS DE CIUDAD REAL	430,00
JCCM/0000024260	MEJORA INTERSECCIÓN ELCHE DE LA SIERRA	ELCHE DE LA SIERRA	292,00
JCCM/0000024264	PLAN AFOROS TRAFICO	VARIOS MUNICIPIOS DE CASTILLA-LA MANCHA	171,90
JCCM/0000024329	CONSERVACIÓN PROVINCIAL CIUDAD REAL COMPLEMENTARIO	VARIOS MUNICIPIOS DE CIUDAD REAL	230,00
JCCM/0000024334	CONSERVACIÓN PROVINCIAL TOLEDO COMPLEMENTARIO	VARIOS MUNICIPIOS DE TOLEDO	230,00
JCCM/0000024335	CONSERVACIÓN PROVINCIAL CUENCA COMPLEMENTARIO	VARIOS MUNICIPIOS DE CUENCA	230,00
JCCM/0000024337	CONSERVACIÓN PROVINCIAL GUADALAJARA COMPLEMENTARIO	VARIOS MUNICIPIOS DE GUADALAJARA	230,00
JCCM/0000024338	CONSERVACIÓN PROVINCIAL ALBACETE COMPLEMENTARIO	VARIOS MUNICIPIOS DE ALBACETE	230,00
JCCM/0000024431	REFUERZO DE FIRME TRAVESIA CM-4009 PUEBLA MONTALBAN	VARIOS MUNICIPIOS DE TOLEDO	50,00
JCCM/0000024436	MEJORA INTERS. ACCESO ONTUR Y BOGARRA	VARIOS MUNICIPIOS DE ALBACETE	50,00
JCCM/0000024437	MEJORA ACCESO PEÑAS SAN PEDRO	VARIOS MUNICIPIOS DE ALBACETE	50,00
JCCM/0000024438	GLORIETA EN SAN PEDRO	VARIOS MUNICIPIOS DE ALBACETE	60,00
JCCM/0000024439	MEJORA GLORIETAS EN CM410 PULGAR Y CM-4008 CARRANQUE	VARIOS MUNICIPIOS DE TOLEDO	50,00
JCCM/0000024440	REFUERZO TRAVESIA DE LOS YEBENES	YEBENES (LOS)	50,00
JCCM/0000024441	CM-4200 DE CHILLON A LIMITE BADAJOZ	VARIOS MUNICIPIOS DE CIUDAD REAL	100,00
JCCM/0000024463	GLORIETA CM-3202 MOTILLA	MOTILLA DEL PALANCAR	50,00

ANEXO DE INVERSIONES

SECCIÓN	17	FOMENTO
ÓRGANO GESTOR	1703	DIRECCIÓN GENERAL DE CARRETERAS
PROGRAMA	513B	CONSERVACIÓN Y EXPLOTACIÓN DE CARRETERAS

(IMPORTES EN MILES DE EUROS)

PROYECTO	DENOMINACIÓN	LOCALIZACIÓN	PRESUPUESTO 2022
JCCM/0000024464	INTERSECCIÓN CM-220 TARAZONA	TARAZONA DE LA MANCHA	50,00
JCCM/0000024465	TRAVESIA CM-2029 MONDEJAR	MONDEJAR	50,00
TOTAL PROGRAMA			35.114,85
TOTAL ÓRGANO GESTOR			41.076,88

ANEXO DE INVERSIONES

SECCIÓN	17	FOMENTO
ÓRGANO GESTOR	1704	DIRECCIÓN GENERAL DE TRANSPORTES Y MOVILIDAD
PROGRAMA	513C	ORDENACIÓN E INSPECCIÓN DEL TRANSPORTE

(IMPORTES EN MILES DE EUROS)

PROYECTO	DENOMINACIÓN	LOCALIZACIÓN	PRESUPUESTO 2022
JCCM/0000000299	INSTALACION DE MARQUESINAS	VARIOS MUNICIPIOS DE CASTILLA-LA MANCHA	900,00
JCCM/0000021804	REHABILITACION DE LA CUBIERTA DE LAS DARSENAS DE LA ESTACION DE AUTOBUS DE MANZANARES 2017/008097	MANZANARES	200,00
JCCM/0000021898	REMODELACIÓN ESTACIÓN AUTOBUSES TOMELLOSO (CIUDAD REAL)	TOMELLOSO	460,51
JCCM/MRR0111029	PASARELA CIUDAD REAL-MIGUELTURRA	MIGUELTURRA	305,75
JCCM/MRR0111030	EJECUCIÓN ESTRATEGIA CICLISTA ALBACETE	ALBACETE	3.307,93
JCCM/MRR0111031	ESTRATEGIA MOVILIDAD SOSTENIBLE CUENCA	CUENCA	6.837,25
JCCM/MRR0111032	ESTRATEGIA MOVILIDAD SOSTENIBLE EN CIUDAD REAL	CIUDAD REAL	3.285,52
JCCM/MRR0111033	ESTRATEGIA MOVILIDAD SOSTENIBLE EN GUADALAJARA	GUADALAJARA	1.798,70
JCCM/MRR0111034	ESTRATEGIA MOVILIDAD SOSTNIBLE EN TALAVERA DE LA REINA	TALAVERA DE LA REINA	4.118,40
JCCM/MRR0111035	CONSTRUCCIÓN DE LA VIA CICLISTA ENTRE PUERTOLLANO Y ARGAMASILLA DE CALATRAVA	VARIOS MUNICIPIOS DE CIUDAD REAL	58,15
JCCM/MRR0111036	REMODELACIÓN DE LA ESTACIÓN DE AUTOBUSES DE GUADALAJARA	GUADALAJARA	654,56
JCCM/MRR0111037	CONEXIÓN RODADA Y PEATONAL DEL TERMINILLO CON CUENCA	CUENCA	76,67
JCCM/MRR06I4027	DIGITALIZACIÓN DEL TRANSPORTE REGULAR	VARIOS MUNICIPIOS DE CASTILLA-LA MANCHA	58,15
JCCM/MRR06I4028	IMPLANTACIÓN TRANSPORTE SENSIBLE (WEB)	VARIOS MUNICIPIOS DE CASTILLA-LA MANCHA	417,05
TOTAL PROGRAMA			22.478,64
TOTAL ÓRGANO GESTOR			22.478,64

ANEXO DE INVERSIONES

SECCIÓN	17	FOMENTO
ÓRGANO GESTOR	1706	DIRECCIÓN GENERAL DE VIVIENDA
PROGRAMA	431A	PROMOCIÓN DE LA VIVIENDA

(IMPORTES EN MILES DE EUROS)

PROYECTO	DENOMINACIÓN	LOCALIZACIÓN	PRESUPUESTO 2022
JCCM/0000000132	OBRAS DE CONSERVACIÓN Y REPOSICIÓN DE VIVIENDA	VARIOS MUNICIPIOS DE CASTILLA-LA MANCHA	2.000,00
TOTAL PROGRAMA			2.000,00
TOTAL ÓRGANO GESTOR			2.000,00

ANEXO DE INVERSIONES

SECCIÓN	17	FOMENTO
ÓRGANO GESTOR	1707	DIRECCIÓN GENERAL DE PLANIFICACIÓN TERRITORIAL Y URBANISMO
PROGRAMA	432A	GESTIÓN DEL URBANISMO

(IMPORTES EN MILES DE EUROS)

PROYECTO	DENOMINACIÓN	LOCALIZACIÓN	PRESUPUESTO 2022
JCCM/0000022738	MEJORA ACCESIBILIDAD CASCO ANTIGUO CUENCA	CUENCA	2.358,37
JCCM/0000023333	ACTUACIONES URBANISTICAS EN PUERTOLLANO	PUERTOLLANO	2.400,00
JCCM/0000023334	ACTUACIONES URBANISTICAS EN SIGÜENZA	SIGÜENZA	1.388,58
JCCM/0000023336	ACCESOS A EL TERMINILLO (CUENCA)	CUENCA	2.115,26
JCCM/0000024442	PLATAFORMA LOGISTICA DE TALAVERA	TALAVERA DE LA REINA	1.460,00
TOTAL PROGRAMA			9.722,21

ANEXO DE INVERSIONES

SECCIÓN	17	FOMENTO
ÓRGANO GESTOR	1707	DIRECCIÓN GENERAL DE PLANIFICACIÓN TERRITORIAL Y URBANISMO
PROGRAMA	432B	PLANIFICACIÓN TERRITORIAL

(IMPORTES EN MILES DE EUROS)

PROYECTO	DENOMINACIÓN	LOCALIZACIÓN	PRESUPUESTO 2022
JCCM/0000022746	DESARROLLO SIT-CLM FASE VIII (SIU-VIII)	SERVICIOS CENTRALES	400,00
JCCM/0000022747	MANTENIMIENTO MAPA DE SUELO INDUSTRIAL	SERVICIOS CENTRALES	66,86
JCCM/0000023337	FUERTE DE SAN FRANCISCO	GUADALAJARA	567,54
JCCM/0000023362	URBANIZACION EL TERMINILLO -GICAMAN	CUENCA	912,00
TOTAL PROGRAMA			1.946,40
TOTAL ÓRGANO GESTOR			11.668,61
TOTAL SECCIÓN			78.098,87

Proyecto de Ley
PRESUPUESTOS
G E N E R A L E S

20  **22**



1.1.5. 18. EDUCACIÓN, CULTURA Y DEPORTES



Castilla-La Mancha



ANEXO DE INVERSIONES

SECCIÓN	18	EDUCACIÓN, CULTURA Y DEPORTES
ÓRGANO GESTOR	1802	SECRETARÍA GENERAL DE EDUCACIÓN, CULTURA Y DEPORTES
PROGRAMA	421A	DIRECCIÓN Y SERVICIOS GENERALES DE EDUCACIÓN, CULTURA Y DEPORTE

(IMPORTES EN MILES DE EUROS)

PROYECTO	DENOMINACIÓN	LOCALIZACIÓN	PRESUPUESTO 2022
JCCM/0000001860	INVERSIONES EN CENTROS ADMINISTRATIVOS	SERVICIOS CENTRALES	166,00
JCCM/00000020292	INVERSIONES GENERALES CONSEJERÍA	SERVICIOS CENTRALES	34,00
TOTAL PROGRAMA			200,00

ANEXO DE INVERSIONES

SECCIÓN	18	EDUCACIÓN, CULTURA Y DEPORTES
ÓRGANO GESTOR	1802	SECRETARÍA GENERAL DE EDUCACIÓN, CULTURA Y DEPORTES
PROGRAMA	422A	EDUCACIÓN INFANTIL Y PRIMARIA

(IMPORTES EN MILES DE EUROS)

PROYECTO	DENOMINACIÓN	LOCALIZACIÓN	PRESUPUESTO 2022
JCCM/0000003536	EQUIPAMIENTO EN LOS CENTROS DE PRIMARIA DE CASTILLA-LA MANCHA	VARIOS MUNICIPIOS DE CASTILLA-LA MANCHA	500,00
JCCM/0000005343	REFORMA EN CENTROS DE INFANTIL Y PRIMARIA PROVINCIA DE ALBACETE (RAM)	VARIOS MUNICIPIOS DE ALBACETE	270,00
JCCM/0000005344	REFORMA EN CENTROS DE INFANTIL Y PRIMARIA DE LA PROVINCIA DE CIUDAD REAL (RAM)	VARIOS MUNICIPIOS DE CIUDAD REAL	285,00
JCCM/0000005345	REFORMA DE CENTROS DE INFANTIL Y PRIMARIA DE LA PROVINCIA DE GUADALAJARA (RAM)	VARIOS MUNICIPIOS DE GUADALAJARA	175,00
JCCM/0000005346	REFORMA DE CENTROS DE INFANTIL Y PRIMARIA DE LA PROVINCIA TOLEDO (RAM)	VARIOS MUNICIPIOS DE TOLEDO	335,00
JCCM/0000005377	REFORMA DE CENTROS DE INFANTIL Y PRIMARIA DE LA PROVINCIA DE CUENCA (RAM)	VARIOS MUNICIPIOS DE CUENCA	125,00
JCCM/0000019966	PINED 2015-2019: SUSTITUCIÓN 3+0 Y REFORMA EN EL CEIP SAGRADO CORAZÓN DE VILLATOBAS (TO)	VILLATOBAS	50,00
JCCM/0000020636	SUSTITUCIÓN 6+12 CEIP GARCILASO DE LA VEGA MADRIDEJOS	MADRIDEJOS	750,00
JCCM/0000021141	AMPLIACIÓN 3 UDS. DEL CEIP STO DOMINGO DE GUZMAN DE VALMOJADO, TOLEDO	VALMOJADO	1.425,00
JCCM/0000021142	PINED 2015-2019: SUSTITUCION Y REFORMA DEL CEIP ANDRES ARANGO DE VELADA, TOLEDO	VELADA	1.450,00
JCCM/0000021156	CONSTRUCCIÓN DEL CEIP Nº 34 EN ALBACETE	ALBACETE	1.900,00
JCCM/0000021395	CEIP MIGUEL DELIBES EN EL VISO DE SAN JUAN (TO)	VISO DE SAN JUAN (EL)	1.000,00
JCCM/0000022830	REFORMA CEIP ANGEL ANDREDE Y DULCINEA DEL TOBOSO EN CIUDAD REAL	CIUDAD REAL	200,00
JCCM/0000022832	INSTALACIÓN DEPORTIVA EN EL CEIP LA PAZ DE CUENCA	CUENCA	1.100,00
JCCM/0000022836	CEIP DUQUE DE RIANSAIRES EN TARANCON (CUENCA)	TARANCON	200,00
JCCM/0000022849	2ª FASE CEIP VALDEMEMBRA EN QUINTANAR DEL REY (CUENCA)	QUINTANAR DEL REY	1.000,00
JCCM/0000022854	CONSTRUCCCIÓN CEIP EN CHILLARÓN, CUENCA	CHILLARON DE CUENCA	100,00
JCCM/0000023499	3º FASE CEIP URBANIZACION EL QUIÑON EN SESEÑA NUEVO	SESEÑA	1.300,00
JCCM/0000023588	REFORMA CEIP RAFAEL LÓPEZ DE HARO EN SAN CLEMENTE CUENCA	SAN CLEMENTE	250,00
JCCM/0000023802	INSTATACIÓN DE UN ASCENSOR EN EL CEIP BENJAMÍN PALENCIA DE ALBACETE	ALBACETE	50,00

ANEXO DE INVERSIONES

SECCIÓN	18	EDUCACIÓN, CULTURA Y DEPORTES
ÓRGANO GESTOR	1802	SECRETARÍA GENERAL DE EDUCACIÓN, CULTURA Y DEPORTES
PROGRAMA	422A	EDUCACIÓN INFANTIL Y PRIMARIA

(IMPORTES EN MILES DE EUROS)

PROYECTO	DENOMINACIÓN	LOCALIZACIÓN	PRESUPUESTO 2022
JCCM/0000023820	AMPLIACION NUEVA AULA POLIVALENTE CEIP MIGUEL DE CERVANTES ALMAGRO CIUDAD REAL	ALMAGRO	275,00
JCCM/0000023823	AMPLIACION CONSTRUCCIÓN COMEDOR ESCOLAR CEIP VIRGEN DE LA SIERRA VILLARRUBIA DE LOS OJOS CIUDAD REAL	VILLARRUBIA DE LOS OJOS	150,00
JCCM/0000023824	AMPLIACION PATIOS DE AULAS DE INFANTIL CEIP SANTA ANA CUENCA	CUENCA	150,00
JCCM/0000023826	AMPLIACION CONSTRUCCION COMEDOR CEIR MAESTRA PLACIDA AZUQUECA DE HENARES GUADALAJARA	AZUQUECA DE HENARES	200,00
JCCM/0000023828	AMPLIACION CONSTRUCCION COMEDOR CEIP BADIEL GUADALAJARA	GUADALAJARA	200,00
JCCM/0000023829	AMPLIACION 2 UNIDADES CEIP SAN JUAN DE DIOS CASARRUBIOS DEL MONTE TOLEDO	CASARRUBIOS DEL MONTE	180,00
JCCM/0000023830	AMPLIACION 1 AULA CRA ENTRERRIOS MONTEARAGON TOLEDO	MONTEARAGON	150,00
JCCM/0000023836	ACCESIBILIDAD INSTALACION DE ASCENSOR EDIFICIO PRIMARIA CEIP PARQUE SUR ALBACETE	ALBACETE	50,00
JCCM/0000023837	ACCESIBILIDAD ASCENSOR CEIP VELLACERRADA ALBACETE	ALBACETE	50,00
JCCM/0000023838	ACCESIBILIDAD INSTALACION ASCENSOR CEIP VIRGEN DE LOS LLANOS ALBACETE	ALBACETE	50,00
JCCM/0000023841	ACCESIBILIDAD INSTALACIÓN ASCENSOR CEIP NUESTRA SEÑORA DEL ROSARIO HELLIN ALBACETE	HELLIN	50,00
JCCM/0000023844	ACCESIBILIDAD INSTALACION ASCENSOR IES MIGUEL HERNANDEZ LA RODA ALBACETE	RODA (LA)	50,00
JCCM/0000023845	ACCESIBILIDAD INSTALACION ASCENSOR EDIFICIO INFANTIL CEIP EDUARDO SANCHIZ TARAZONA DE LA MANCHA ALBA	TARAZONA DE LA MANCHA	50,00
JCCM/0000023846	ACCESIBILIDAD INSTALACION ASCENSOR CEIP DON FRANCISCO GINER DE LOS RIOS	VILLARROBLEDO	50,00
JCCM/0000023848	ACCESIBILIDAD INSTALACION ASCENSOR Y ESCALERAS CEIP SANTO TOMAS DE VILLANUEVA CIUDAD REAL	CIUDAD REAL	50,00
JCCM/0000023849	ACCESIBILIDAD INSTALACION ASCENSOR CEIP LA CANDELARIA MANZANARES (CIUDAD REAL)	MANZANARES	50,00
JCCM/0000023851	ACCESIBILIDAD ASCENSOR CEIP SANTIAGO EL MAYOR TORRENUOVA (CIUDAD REAL)	TORRENUOVA	50,00

ANEXO DE INVERSIONES

SECCIÓN	18	EDUCACIÓN, CULTURA Y DEPORTES
ÓRGANO GESTOR	1802	SECRETARÍA GENERAL DE EDUCACIÓN, CULTURA Y DEPORTES
PROGRAMA	422A	EDUCACIÓN INFANTIL Y PRIMARIA

(IMPORTES EN MILES DE EUROS)

PROYECTO	DENOMINACIÓN	LOCALIZACIÓN	PRESUPUESTO 2022
JCCM/0000023852	ACCESIBILIDAD ASCENSOR CEIP JESUS BAEZA VALDEPEÑAS (CIUDAD REAL)	VALDEPEÑAS	50,00
JCCM/0000023853	ACCESIBILIDAD ASCENSOR CEIP LUCERO VALDEPEÑAS (CIUDAD REAL)	VALDEPEÑAS	50,00
JCCM/0000023855	ACCESIBILIDAD ASCENSOR, SALVAESCALERAS Y RAMPAS EXT. CEIP FEDERICO MUELAS CUENCA	CUENCA	50,00
JCCM/0000023856	ACCESIBILIDAD ESPACIOS EXTERIORES (ESCALERAS) CEIP SANTA TERESA CUENCA	CUENCA	50,00
JCCM/0000023859	ACCESIBILIDAD RAMPAS EXTERIORES Y ASCENSOR INTERIOR CRA TOMAS Y VALIENTE VARA DEL REY (CUENCA)	VARA DE REY	50,00
JCCM/0000023880	ACCESIBILIDAD INSTALACION ASCENSOR CEIP MAESTRA PLAZA AZUQUECA DE HENARES GUADALAJARA	AZUQUECA DE HENARES	50,00
JCCM/0000023884	ACCESIBILIDAD INSTALACION ASCENSOR CEIP MIGUEL DE CERVANTES MOCEJON TOLEDO	MOCEJON	50,00
JCCM/0000023886	ACCESIBILIDAD ASCENSOR CEIP HERNAN CORTES TALAVERA DE LA REINA	TALAVERA DE LA REINA	50,00
JCCM/0000023888	ACCESIBILIDAD ASCENSOR CEIP CIUDAD DE NARA TOLEDO	TOLEDO	50,00
JCCM/0000023890	ACCESIBILIDAD ASCENSOR CEIP GARCILASO DE LA VEGA TOLEDO	TOLEDO	50,00
JCCM/0000023892	ACCESIBILIDAD ASCENSOR CEIP NUESTRA SEÑORA DEL CONSUELO YUNCOS (TOLEDO)	YUNCOS	50,00
JCCM/0000024008	AMPLIACIÓN DE 2 AULAS EN EL CEIP ANTONIA GONZALEZ DE TEMBLEQUE TOLEDO	TEMBLEQUE	200,00
JCCM/0000024059	OBRAS DE AMPLIACIÓN EN EL CEIP MAESTRA TEODORA DE MARCHAMALO GUADALAJARA	MARCHAMALO	650,00
JCCM/0000024222	AMPLIACIÓN 4 +0 CEIP VERA CRUZ DE ALPERA (ALBACETE)	ALPERA	500,00
JCCM/0000024327	NUEVO CENTRO 1º FASE 3+0 CEIP AGUAS VIVAS GUADALAJARA	GUADALAJARA	150,00
JCCM/0000024330	REFORMA CEIP EL DONCEL EN GUADALAJARA	GUADALAJARA	300,00
JCCM/0000024331	REFORMA CEIP NTRA SRA DE PEÑAHORA HUMANES GUADALAJARA	HUMANES	350,00
JCCM/0000024332	REFORMA CEIP CRISTO DE LA ESPERANZA DE MARCHAMALO GUADALAJARA	MARCHAMALO	500,00

ANEXO DE INVERSIONES

SECCIÓN	18	EDUCACIÓN, CULTURA Y DEPORTES
ÓRGANO GESTOR	1802	SECRETARÍA GENERAL DE EDUCACIÓN, CULTURA Y DEPORTES
PROGRAMA	422A	EDUCACIÓN INFANTIL Y PRIMARIA

(IMPORTES EN MILES DE EUROS)

PROYECTO	DENOMINACIÓN	LOCALIZACIÓN	PRESUPUESTO 2022
JCCM/0000024333	REFORMA CEIP SANTISIMO CRISTO DE LA SALA EN BARGAS TOLEDO	BARGAS	50,00
JCCM/0000024336	CENTRO NUEVO 2ª FASE CEIP LA FUENTE DE NAMBRUCA EN TOLEDO	NAMBRUCA	1.500,00
JCCM/0000024370	AMPLIACION Y REFORMA CRA RETAMA EL ACEBRON CUENCA	ACEBRON (EL)	200,00
JCCM/0000024401	ACCESIBILIDAD ASCENSOR CRA FCO IBÁÑEZ IRIEPAL GUADALAJARA	VARIOS MUNICIPIOS DE GUADALAJARA	50,00
JCCM/0000024404	AMPLIACIÓN CONSTRUCCIÓN COMEDOR CEIP AGUSTIN SANZ MORAL CALATRAVA CIUDAD REAL	MORAL DE CALATRAVA	170,00
JCCM/0000024408	CONSTRUCCIÓN DE COMEDOR EN EL CEIP SAN JUAN DE DIOS DE TALAVERA DE LA REINA TOLEDO	TALAVERA DE LA REINA	120,00
JCCM/0000024424	REFORMA CEIP VIRGEN DEL MONTE DE BOLAÑOS DE CALATRAVA CIUDAD REAL	BOLAÑOS DE CALATRAVA	300,00
JCCM/0000024425	ADECUACIÓN AULARIO INFANTIL CEIP DIEGO DE ALMAGRO DE ALMAGRO CIUDAD REAL	ALMAGRO	327,08
JCCM/0000024494	REFORMAS ESCUELAS INFANTILES DE LA REGION	VARIOS MUNICIPIOS DE CASTILLA-LA MANCHA	100,00
JCCM/0000024495	EFICIENCIA ENERGETICA CEIP PRINCESA SOFIA MINGLANILLA	MINGLANILLA	200,00
JCCM/0000024503	REFORMA INSTALACIONES CEIP FUENTE DEL ORO EN CUENCA	CUENCA	200,00
JCCM/0000024508	CREACIÓN DEL CEIP 9+18 EN LAS PEDROÑERAS (CUENCA)	PEDROÑERAS (LAS)	150,00
JCCM/0000024509	SUST. CEIP PURIFICACIÓN ESCRIBANO, LA RODA. ALBACETE	RODA (LA)	50,00
JCCM/0000026675	ACCESIBILIDAD INSTALACION ASCENSORES CEIP JOSE MARIA CORCUERA POLAN TOLEDO	POLAN	50,00
TOTAL PROGRAMA			20.937,08

ANEXO DE INVERSIONES

SECCIÓN	18	EDUCACIÓN, CULTURA Y DEPORTES
ÓRGANO GESTOR	1802	SECRETARÍA GENERAL DE EDUCACIÓN, CULTURA Y DEPORTES
PROGRAMA	422B	EDUCACIÓN SECUNDARIA, FORMACIÓN PROFESIONAL Y ENSEÑANZAS DE RÉGIMEN ESPECIAL

(IMPORTES EN MILES DE EUROS)

PROYECTO	DENOMINACIÓN	LOCALIZACIÓN	PRESUPUESTO 2022
JCCM/0000003600	REFORMA EN IES UNIVERSIDAD LABORAL EN TOLEDO	TOLEDO	500,00
JCCM/0000003687	EQUIPAMIENTO EN CENTROS DE SECUNDARIA DE CASTILLA-LA MANCHA	VARIOS MUNICIPIOS DE CASTILLA-LA MANCHA	3.950,00
JCCM/0000005338	OBRAS RAM EN CENTROS DE SECUNDARIA DE LA PROVINCIA DE ALBACETE (RAM)	VARIOS MUNICIPIOS DE ALBACETE	214,00
JCCM/0000005339	OBRAS RAM EN CENTROS DE SECUNDARIA DE LA PROVINCIA DE CIUDAD REAL	VARIOS MUNICIPIOS DE CIUDAD REAL	310,00
JCCM/0000005340	OBRAS RAM EN CENTROS DE SECUNDARIA DE LA PROVINCIA DE GUADALAJARA	VARIOS MUNICIPIOS DE GUADALAJARA	148,00
JCCM/0000005341	OBRAS RAM EN CENTROS DE SECUNDARIA DE LA PROVINCIA DE TOLEDO	VARIOS MUNICIPIOS DE TOLEDO	298,00
JCCM/0000005916	OBRAS RAM EN CENTROS DE SECUNDARIA DE LA PROVINCIA DE CUENCA	VARIOS MUNICIPIOS DE CUENCA	130,00
JCCM/0000016670	IES Nº2. TARANCON (CUENCA)	TARANCON	926,00
JCCM/0000019958	CONSTRUCCIÓN EDIFICIO CONSERVATORIO SUPERIOR DE MÚSICA DE ALBACETE	ALBACETE	200,00
JCCM/0000021120	AMPLIACION 3+0 UDS. EN EL IES JOSE LUIS SAMPEDRO DE GUADALAJARA	GUADALAJARA	500,00
JCCM/0000021171	AMPLIACIÓN 3+0 UDS. EN EL IES BERNARDO BALBUENA DE VALDEPEÑAS	VALDEPEÑAS	400,00
JCCM/0000021859	CONSTRUCCIÓN DEL IES Nº2 EN YUNCOS, TOLEDO	YUNCOS	1.500,00
JCCM/0000022258	IES Nº 3 CENTRO NUEVO SESEÑA NUEVO 16+6 UDS URB. EL QUIÑON (TOLEDO)	SESEÑA	2.000,00
JCCM/0000022825	REFORMA INTEGRAL DEL IES JUAN BOSCO DE ALCAZAR DE SAN JUAN (CIUDAD REAL)	ALCAZAR DE SAN JUAN	200,00
JCCM/0000022826	REFORMA DEL IES MAESTRE DE CALATRAVA DE CIUDAD REAL	CIUDAD REAL	500,00
JCCM/0000022843	REFORMA IES CLARA CAMPOAMOR DE YUNQUERA DE HENARES (GUADALAJARA)	YUNQUERA DE HENARES	800,00
JCCM/0000022847	CONSTRUCCIÓN DE UN IESO EN YELES (TOLEDO)	YELES	1.500,00
JCCM/0000023094	CONSTRUCCIÓN CONSERVATORIO MÚSICA JERÓNIMO MESEGUER EN ALMANSA ALBACETE	ALMANSA	1.196,48
JCCM/0000023475	ESCUELA SUPERIOR DE ARTE DRAMATICO EN CUENCA	CUENCA	400,00
JCCM/0000023476	EOI DE TALAVERA DE LA REINA (TOLEDO)	TALAVERA DE LA REINA	2.200,00
JCCM/0000023477	AMPLIACION 0+6 UDS IES PRINCESA GALIANA, TOLEDO	TOLEDO	600,00

ANEXO DE INVERSIONES

SECCIÓN	18	EDUCACIÓN, CULTURA Y DEPORTES
ÓRGANO GESTOR	1802	SECRETARÍA GENERAL DE EDUCACIÓN, CULTURA Y DEPORTES
PROGRAMA	422B	EDUCACIÓN SECUNDARIA, FORMACIÓN PROFESIONAL Y ENSEÑANZAS DE RÉGIMEN ESPECIAL

(IMPORTES EN MILES DE EUROS)

PROYECTO	DENOMINACIÓN	LOCALIZACIÓN	PRESUPUESTO 2022
JCCM/0000023482	AMPLIACIÓN 4+0 UDS EN IES JIMENEZ LANDI, MENTRIDA, TOLEDO	MENTRIDA	600,00
JCCM/0000023500	2º FASE DEL IES EN OLIAS DEL REY, TOLEDO	OLIAS DEL REY	1.500,00
JCCM/0000023585	REFORMAS VARIAS EN EL IES TORREÓN DEL ALCÁZAR, DE CIUDAD REAL	CIUDAD REAL	500,00
JCCM/0000023587	REFORMA CONSERVATORIO PROFESIONAL DE MÚSICA PABLO SOROZÁBAL DE PUERTOLLANO (CR)	PUERTOLLANO	300,00
JCCM/0000023591	REFORMA IES LA HONTANILLA DE TARANCÓN, CUENCA	TARANCON	200,00
JCCM/0000023592	IES ANTONIO BUERO VALLEJO DE GUADALAJARA	GUADALAJARA	500,00
JCCM/0000023600	REFORMA ESCUELA DE ARTE EN TALAVERA DE LA REINA, TOLEDO	TALAVERA DE LA REINA	350,00
JCCM/0000023601	REFORMA EN EL IES RIBERA DEL TAJO, TALAVERA DE LA REINA, TOLEDO	TALAVERA DE LA REINA	250,00
JCCM/0000023602	REFORMA EN EL IES SAN ISIDRO, TALAVERA DE LA REINA, TOLEDO	TALAVERA DE LA REINA	300,00
JCCM/0000023603	REFORMA EN LA ESCUELA DE ARTE DE TOLEDO	TOLEDO	500,00
JCCM/0000023604	REFORMAS VARIAS EN IES CAÑADA REAL, VALMOJADO, TOLEDO	VALMOJADO	200,00
JCCM/0000023803	AMPLIACIÓN ESPACIOS CICLOS EN EL IES PARQUE LINEAL DE ALBACETE	ALBACETE	230,00
JCCM/0000023814	AMPLIACION TALLER AULA CAFETERIA BAR IES UNIVERSIDAD LABORAL ALBACETE	ALBACETE	130,00
JCCM/0000023827	AMPLIACION CONSTRUC NUEVO EDIFICIO AULAS NUEVAS IES ANA MARIA MATUTE CABAILLAS DEL CAMPO GUADALAJARA	CABANILLAS DEL CAMPO	650,00
JCCM/0000023832	AMPLIACION AULA POLIVALENTE IES LA SISLA SONSECA (TOLEDO)	SONSECA	200,00
JCCM/0000023840	ACCESIBILIDAD INSTALACION ASCENSOR IES DIEGO DE SILOE ALBACETE	ALBACETE	50,00
JCCM/0000023843	ACCESIBILIDAD INSTALACION ASCENSOR Y ASEO IES MELCHOR DE MACANZA HELLIN ALBACETE	HELLIN	50,00
JCCM/0000023847	ACCESIBILIDAD Y FUNCIONALIDAD DE ESPACIOS IES ANTONIO CALVIN ALMAGRO CIUDAD REAL	ALMAGRO	50,00
JCCM/0000023850	ACCESIBILIDAD ASCENSOR IES AZUER MANZANARES (CIUDAD REAL)	MANZANARES	50,00

ANEXO DE INVERSIONES

SECCIÓN	18	EDUCACIÓN, CULTURA Y DEPORTES
ÓRGANO GESTOR	1802	SECRETARÍA GENERAL DE EDUCACIÓN, CULTURA Y DEPORTES
PROGRAMA	422B	EDUCACIÓN SECUNDARIA, FORMACIÓN PROFESIONAL Y ENSEÑANZAS DE RÉGIMEN ESPECIAL

(IMPORTES EN MILES DE EUROS)

PROYECTO	DENOMINACIÓN	LOCALIZACIÓN	PRESUPUESTO 2022
JCCM/0000023857	ACCESIBILIDAD ESPACIOS EXTERIORES (ACCESOS) IES JORGE MANRIQUE MOTILLA DEL PALANCAR (CUENCA)	MOTILLA DEL PALANCAR	50,00
JCCM/0000023882	ACCESIBILIDAD ELIMINACION BARRERAS Y ACCESO AULAS CONSERVATORIO SEBASTIAN DURON GUADALAJARA	GUADALAJARA	50,00
JCCM/0000023883	ACCESIBILIDAD INSTALACION ASCENSOR IES LUIS DE LUCENA GUADALAJARA	GUADALAJARA	50,00
JCCM/0000023887	ACCESIBILIDAD ASCENSOR IES JUAN ANTONIO CASTRO TALAVERA DE LA REINA	TALAVERA DE LA REINA	50,00
JCCM/0000023891	ACCESIBILIDAD ASCENSOR CONSERVATORIO DE MUSICA JACINTO GUERRERO TOLEDO	TOLEDO	50,00
JCCM/0000024026	CONSTRUCCIÓN DE 8+0 UD EN EL NUEVO IESO Nº 1 DE UGENA (TO)	UGENA	1.500,00
JCCM/0000024033	INSTALACIÓ DE ASCENSOR EN EL IES DON BOSCO DE ALBACETE	ALBACETE	50,00
JCCM/0000024320	AMPLIACION 4+0 UDS IES MIGUEL HERNANDEZ	OCAÑA	350,00
JCCM/0000024352	CENTRO INTEGRADO FP IES AGUAS NUEVAS ALBACETE	ALBACETE	340,00
JCCM/0000024354	REF IES ARCIPRESTE DE HITA AZUQUECA HENARES GUADALAJARA	AZUQUECA DE HENARES	500,00
JCCM/0000024355	CONSTRUC. DEL CIFP EN EL IES JUANELO TURRIANO TOLEDO	TOLEDO	300,00
JCCM/0000024491	NUEVO IESO JOSELYN BELL EN YEBES (GUADALAJARA)	YEBES	465,00
JCCM/0000024496	AMPLIACION ESCUELA DE ARTE EN TOMELLOS (CIUDAD REAL)	TOMELLOSO	180,00
JCCM/0000024498	3ª FASE IES FERNANDO DE MENA EN SOCUELLAMOS (CIUDAD REAL)	SOCUELLAMOS	50,00
JCCM/0000024500	ACC ADAPTACION ESPACIOS INTERIORES IES VICENTE CANO ARGAMASILLA ALBA	ARGAMASILLA DE ALBA	110,00
JCCM/0000024501	REFORMA INTEGRAL IES SOTOMAYOR DE MANZANARES	MANZANARES	50,00
JCCM/0000024502	REFORMA INSTALACIONES EN IES LORENZO HERVAS Y PANDURO (CU)	CUENCA	200,00
JCCM/0000024504	ACTUACIONES EN CENTRO INTEGRAL FP IES SAN JOSÉ DE CUENCA	CUENCA	600,00

ANEXO DE INVERSIONES

SECCIÓN	18	EDUCACIÓN, CULTURA Y DEPORTES
ÓRGANO GESTOR	1802	SECRETARÍA GENERAL DE EDUCACIÓN, CULTURA Y DEPORTES
PROGRAMA	422B	EDUCACIÓN SECUNDARIA, FORMACIÓN PROFESIONAL Y ENSEÑANZAS DE RÉGIMEN ESPECIAL

(IMPORTES EN MILES DE EUROS)

PROYECTO	DENOMINACIÓN	LOCALIZACIÓN	PRESUPUESTO 2022
JCCM/0000024505	REFORMAS EN EL CENTRO INTEGRADO DE FP VIRGEN DE GRACIA, PUERTOLLANO, CIUDAD REAL	PUERTOLLANO	600,00
JCCM/0000024506	SUSTITUCION EDIFICIO TALLERES EN IES DON BOSCO, ALBACETE	ALBACETE	300,00
JCCM/0000024507	AMPLIACIÓN EN IES ALDEBARÁN, FUENSALIDA, TOLEDO	FUENSALIDA	200,00
JCCM/0000024513	CLIMATIZACIÓN EN EL CONSERVATORIO DE MUSICA PEDRO ARANAZ EN CUENCA	CUENCA	350,00
JCCM/MRR20I2P20	CONVERSIÓN DE AULAS DE FP EN ESPACIOS DE TECNOLOGÍA	SERVICIOS CENTRALES	827,98
TOTAL PROGRAMA			32.305,46

ANEXO DE INVERSIONES

SECCIÓN	18	EDUCACIÓN, CULTURA Y DEPORTES
ÓRGANO GESTOR	1802	SECRETARÍA GENERAL DE EDUCACIÓN, CULTURA Y DEPORTES
PROGRAMA	422D	ATENCIÓN A LA DIVERSIDAD

(IMPORTES EN MILES DE EUROS)

PROYECTO	DENOMINACIÓN	LOCALIZACIÓN	PRESUPUESTO 2022
JCCM/0000000516	INFRAESTRUCTURA ADMINISTRATIVA Y EQUIPAMIENTO CENTROS DE EDUCACIÓN ESPECIAL DE CASTILLA-LA MANCHA	VARIOS MUNICIPIOS DE CASTILLA-LA MANCHA	100,00
JCCM/0000020507	REFORMA DE CENTROS DE EDUCACIÓN ESPECIAL DE CASTILLA-LA MANCHA. REACT-UE	VARIOS MUNICIPIOS DE CASTILLA-LA MANCHA	77,17
JCCM/0000020592	SUSTITUCIÓN CENTRO EDUCACIÓN ESPECIAL CRUZ DE MAYO EN HELLÍN, ALBACETE. REACT-UE	HELLIN	1.500,00
TOTAL PROGRAMA			1.677,17

ANEXO DE INVERSIONES

SECCIÓN	18	EDUCACIÓN, CULTURA Y DEPORTES
ÓRGANO GESTOR	1802	SECRETARÍA GENERAL DE EDUCACIÓN, CULTURA Y DEPORTES
PROGRAMA	422F	EDUCACIÓN PERMANENTE DE PERSONAS ADULTAS

(IMPORTES EN MILES DE EUROS)

PROYECTO	DENOMINACIÓN	LOCALIZACIÓN	PRESUPUESTO 2022
JCCM/0000021150	REFORMA DE CENTROS DE ADULTOS EN CASTILLA-LA MANCHA.	VARIOS MUNICIPIOS DE CASTILLA-LA MANCHA	40,00
JCCM/0000021176	EQUIPAMIENTO DE CENTROS DE PERSONAS ADULTAS	VARIOS MUNICIPIOS DE CASTILLA-LA MANCHA	50,00
TOTAL PROGRAMA			90,00

ANEXO DE INVERSIONES

SECCIÓN 18 **EDUCACIÓN, CULTURA Y DEPORTES**
ÓRGANO GESTOR 1802 **SECRETARÍA GENERAL DE EDUCACIÓN, CULTURA Y DEPORTES**
PROGRAMA 423A **PROMOCIÓN EDUCATIVA**

(IMPORTES EN MILES DE EUROS)

PROYECTO	DENOMINACIÓN	LOCALIZACIÓN	PRESUPUESTO 2022
JCCM/0000004193	EQUIPAMIENTO PARA LA PUESTA EN FUNCIONAMIENTO DE NUEVOS COMEDORES. REACT-UE	VARIOS MUNICIPIOS DE CASTILLA-LA MANCHA	300,00
TOTAL PROGRAMA			300,00

ANEXO DE INVERSIONES

SECCIÓN	18	EDUCACIÓN, CULTURA Y DEPORTES
ÓRGANO GESTOR	1802	SECRETARÍA GENERAL DE EDUCACIÓN, CULTURA Y DEPORTES
PROGRAMA	521B	DESARROLLO DE LA SOCIEDAD DE LA INFORMACIÓN

(IMPORTES EN MILES DE EUROS)

PROYECTO	DENOMINACIÓN	LOCALIZACIÓN	PRESUPUESTO 2022
JCCM/MRR19I2P20	TRANSFORMACIÓN DIGITAL DE LA EDUCACIÓN. REDUCCIÓN DE LA BRECHA DIGITAL	SERVICIOS CENTRALES	7.797,83
JCCM/MRR19I2P30	INSTALACIÓN DE AULAS DIGITALES	SERVICIOS CENTRALES	47.062,39
TOTAL PROGRAMA			54.860,22
TOTAL ÓRGANO GESTOR			110.369,93

ANEXO DE INVERSIONES

SECCIÓN	18	EDUCACIÓN, CULTURA Y DEPORTES
ÓRGANO GESTOR	1803	VICECONSEJERÍA DE EDUCACIÓN
PROGRAMA	422C	ENSEÑANZA UNIVERSITARIA

(IMPORTES EN MILES DE EUROS)

PROYECTO	DENOMINACIÓN	LOCALIZACIÓN	PRESUPUESTO 2022
JCCM/0000019635	ADQUISICIÓN TERRENOS CAMPUS GUADALAJARA	GUADALAJARA	487,37
JCCM/0000022267	REFORMA DE LA FACHADA DE LA RESIDENCIA UNIVERSITARIA JOSE MAESTRO DE CIUDAD REAL	CIUDAD REAL	180,00
TOTAL PROGRAMA			667,37
TOTAL ÓRGANO GESTOR			667,37

ANEXO DE INVERSIONES

SECCIÓN	18	EDUCACIÓN, CULTURA Y DEPORTES
ÓRGANO GESTOR	1808	VICECONSEJERÍA DE CULTURA Y DEPORTES
PROGRAMA	126B	SERVICIO DE PUBLICACIONES

(IMPORTES EN MILES DE EUROS)

PROYECTO	DENOMINACIÓN	LOCALIZACIÓN	PRESUPUESTO 2022
JCCM/0000019953	FONDOS EDITORIALES DEL PROGRAMA "CLM EDITA"	SERVICIOS CENTRALES	35,00
TOTAL PROGRAMA			35,00

ANEXO DE INVERSIONES

SECCIÓN	18	EDUCACIÓN, CULTURA Y DEPORTES
ÓRGANO GESTOR	1808	VICECONSEJERÍA DE CULTURA Y DEPORTES
PROGRAMA	323A	PROMOCIÓN Y SERVICIOS DE LA JUVENTUD

(IMPORTES EN MILES DE EUROS)

PROYECTO	DENOMINACIÓN	LOCALIZACIÓN	PRESUPUESTO 2022
JCCM/0000020627	INVERSIONES DE REPOSICIÓN EN ALBERGUES Y CAMPAMENTOS DE CASTILLA-LA MANCHA	VARIOS MUNICIPIOS DE CASTILLA-LA MANCHA	50,00
TOTAL PROGRAMA			50,00

ANEXO DE INVERSIONES

SECCIÓN	18	EDUCACIÓN, CULTURA Y DEPORTES
ÓRGANO GESTOR	1808	VICECONSEJERÍA DE CULTURA Y DEPORTES
PROGRAMA	452A	LIBROS, ARCHIVOS Y BIBLIOTECAS

(IMPORTES EN MILES DE EUROS)

PROYECTO	DENOMINACIÓN	LOCALIZACIÓN	PRESUPUESTO 2022
JCCM/0000009908	BIBLIOBUSES DE ALBACETE	VARIOS MUNICIPIOS DE ALBACETE	6,80
JCCM/0000009910	BIBLIOBUSES DE CUENCA	VARIOS MUNICIPIOS DE CUENCA	15,50
JCCM/0000009912	BIBLIOBUSES DE TOLEDO	VARIOS MUNICIPIOS DE TOLEDO	15,50
JCCM/0000009916	BIBLIOTECA DE ALBACETE	ALBACETE	66,00
JCCM/0000009917	BIBLIOTECA DE CIUDAD REAL	CIUDAD REAL	66,00
JCCM/0000009918	BIBLIOTECA DE CUENCA	CUENCA	66,00
JCCM/0000009919	BIBLIOTECA DE GUADALAJARA	GUADALAJARA	66,00
JCCM/0000009920	BIBLIOTECA REGIONAL DE CASTILLA-LA MANCHA	TOLEDO	96,20
JCCM/0000009921	ARCHIVO HISTORICO PROVINCIAL DE ALBACETE	ALBACETE	12,00
JCCM/0000009922	ARCHIVO HISTORICO PROVINCIAL DE CIUDAD REAL	CIUDAD REAL	12,00
JCCM/0000009923	ARCHIVO HISTORICO PROVINCIAL DE CUENCA	CUENCA	12,00
JCCM/0000009924	ARCHIVO HISTORICO PROVINCIAL DE GUADALAJARA	GUADALAJARA	12,00
JCCM/0000009925	ARCHIVO HISTORICO PROVINCIAL DE TOLEDO	TOLEDO	12,00
JCCM/MRR24I2P40	DOTACIÓN DE BIBLIOTECAS	SERVICIOS CENTRALES	1.059,72
TOTAL PROGRAMA			1.517,72

ANEXO DE INVERSIONES

SECCIÓN	18	EDUCACIÓN, CULTURA Y DEPORTES
ÓRGANO GESTOR	1808	VICECONSEJERÍA DE CULTURA Y DEPORTES
PROGRAMA	455A	GESTIÓN CULTURAL

(IMPORTES EN MILES DE EUROS)

PROYECTO	DENOMINACIÓN	LOCALIZACIÓN	PRESUPUESTO 2022
JCCM/0000022299	CENTRO DE CULTURA POPULAR DE CIUDAD REAL, ANTIGUO CENTRO "LA FERROVIARIA"	CIUDAD REAL	1.100,00
JCCM/MRR24I3P20	DESCRIPCIÓN Y DIGITALIZACIÓN DE FONDOS DOCUMENTALES	SERVICIOS CENTRALES	83,21
TOTAL PROGRAMA			1.183,21

ANEXO DE INVERSIONES

SECCIÓN	18	EDUCACIÓN, CULTURA Y DEPORTES
ÓRGANO GESTOR	1808	VICECONSEJERÍA DE CULTURA Y DEPORTES
PROGRAMA	457A	INFRAESTRUCTURA, FOMENTO Y APOYO AL DEPORTE

(IMPORTES EN MILES DE EUROS)

PROYECTO	DENOMINACIÓN	LOCALIZACIÓN	PRESUPUESTO 2022
JCCM/0000023871	INSTALACIONES DEPORTIVAS CUBRICION PISTA DEPORTIVA CRA LA MANCHUELA AGENGIBRE (ALBACETE)	ABENGIBRE	150,00
JCCM/0000023873	INSTALACIÓN DEPORTIVA. CUBIERTA PISTA DEPORTIVA. CEIP NTRA. SEÑORA. DEL ROSARIO FEREZ (ALBACETE)	FEREZ	150,00
JCCM/0000023874	CUBIERTA PISTA DEPORTIVA. CEIP NUESTRA SEÑORA DE LA ASUNCION LETUR (ALBACETE)	LETUR	150,00
JCCM/0000023893	INSTALACIÓN DEPORTIVA CUBRICIÓN PISTA DEPORTIVA CRA TAIBILLA NERPIO (ALBACETE)	NERPIO	200,00
JCCM/0000023894	INSTALACIÓN DEPORTIVA.CUBRICIÓN PISTA DEPORTIVA CEIP JUAN RAMON RAMIREZ LA RODA (ALBACETE)	RODA (LA)	150,00
JCCM/0000023896	DUDBIERTA PISTA DEPORTIVA. CRA LOS OLIVOS VILLAPALACIOS (ALBACETE)	VILLAPALACIOS	150,00
JCCM/0000023897	PABELLÓN EN IES OCTAVIO CUARTERO VILLARROBLEDO (ALBACETE)	VILLARROBLEDO	550,00
JCCM/0000023898	INSTALACIÓN DEPORTIVA.CUBRICIÓN PISTA DEPORTIVA IES MARIA ZAMBRANO ALCAZAR DE SAN JUAN (CR)	ALCAZAR DE SAN JUAN	150,00
JCCM/0000023900	INSTALACIÓN DEPORTIVA.GIMNASIO. CEIP SAGRADO CORAZON CAMPO CRIPTANA (CR)	CAMPO DE CRIPTANA	300,00
JCCM/0000023901	INSTALACIÓN DEPORTIVA.GIMNASIO. CEIP JOSE CRUZ PRADO CIUDAD REAL	CIUDAD REAL	300,00
JCCM/0000023902	INSTALACIÓN DEPORTIVA.CUBRICIÓN PISTA DEPORTIVA IES ATENEA CIUDAD REAL	CIUDAD REAL	150,00
JCCM/0000023903	INSTALACIÓN DEPORTIVA GIMNASIO IES JUAN DE AVILA CIUDAD REAL	CIUDAD REAL	300,00
JCCM/0000023904	INSTALACIÓN DEPORTIVA. GIMNASIO CEIP ALBUERA DAIMIEL (CIUDAD REAL)	DAIMIEL	300,00
JCCM/0000023905	INSTALACIÓN DEPORTIVA.CUBRICIÓN PISTA DEPORTIVA IES ESTADOS DEL DUQUE MALAGON (CIUDAD REAL)	MALAGON	150,00
JCCM/0000023906	INSTALACIÓN DEPORTIVA.CUBRICIÓN PISTA DEPORTIVA CEIP CANDELARIA MANZANARES (CIUDAD REAL)	MANZANARES	150,00

ANEXO DE INVERSIONES

SECCIÓN	18	EDUCACIÓN, CULTURA Y DEPORTES
ÓRGANO GESTOR	1808	VICECONSEJERÍA DE CULTURA Y DEPORTES
PROGRAMA	457A	INFRAESTRUCTURA, FOMENTO Y APOYO AL DEPORTE

(IMPORTES EN MILES DE EUROS)

PROYECTO	DENOMINACIÓN	LOCALIZACIÓN	PRESUPUESTO 2022
JCCM/0000023907	INSTALACIÓN DEPORTIVA.CUBRICIÓN PISTA DEPORTIVA CEIP ENRIQUE TIERNO GALVAN MANZANARES (CIUDAD REAL)	MANZANARES	150,00
JCCM/0000023908	INSTALACIÓN DEPORTIVA.CUBRICIÓN PISTA DEPORTIVA CEIP MARIA LUISA CAÑAS PEDRO MUÑOZ (CIUDAD REAL)	PEDRO MUÑOZ	150,00
JCCM/0000023909	INSTALACIÓN DEPORTIVA.GIMNASIO. CEIP MIGUEL DE CERVANTES PIEDRABUENA (CIUDAD REAL)	PIEDRABUENA	153,07
JCCM/0000023910	INSTALACIÓN DEPORTIVA.CUBRICIÓN PISTA DEPORTIVA CEIP GONZALO BERCEO PUERTOLLANO (CIUDAD REAL)	PUERTOLLANO	150,00
JCCM/0000023912	INSTALACIÓN DEPORTIVA.CUBRICIÓN PISTA DEPORTIVA CEIP CERVANTES SANTA CRUZ DE MUDELA (CIUDAD REAL)	SANTA CRUZ DE MUDELA	150,00
JCCM/0000023913	INSTALACIÓN DEPORTIVA.GIMNASIO. PROYECTO REDACTADO CEIP MATERNIDAD TOMELLOSO (CIUDAD REAL)	TOMELLOSO	300,00
JCCM/0000023914	CUBIERTA PISTA DEPORTIVA CEIP NUESTRA SEÑORA GUADALUPE EL TORNO (PORZUNA, CIUDAD REAL)	PORZUNA	150,00
JCCM/0000023915	INSTALACIÓN DEPORTIVA.CUBRICIÓN PISTA DEPORTIVA CEIP MARIA JOVER INIESTA (CUENCA)	INIESTA	150,00
JCCM/0000023917	INSTALACIÓN DEPORTIVA.GIMNASIO. CEIP GLORIA FUERTES TARANCON (CUENCA)	TARANCON	300,00
JCCM/0000023918	INSTALACIÓN DEPORTIVA.CUBRICIÓN PISTA DEPORTIVA IES DOMINGUEZ ORTIZ AZUQUECA DE HENARES GUADALAJARA	AZUQUECA DE HENARES	150,00
JCCM/0000023920	INSTALACIÓN DEPORTIVA.GIMNASIO. IES CAMPIÑA ALTA EL CASAR (GUADALAJARA)	CASAR (EL)	400,00
JCCM/0000023921	INSTALACIÓN DEPORTIVA.GIMNASIO. CEIP Nº3 YUNQUERA DE HENARES (GUADALAJARA)	YUNQUERA DE HENARES	400,00
JCCM/0000023922	INSTALACIÓN DEPORTIVA.CUBRICIÓN PISTA DEPORTIVA CIEP TIRSO DE MOLINA ARGES (TOLEDO)	ARGES	150,00
JCCM/0000023923	INSTALACIÓN DEPORTIVA.CUBRICIÓN PISTA DEPORTIVA IES JULIO VERNE BARGAS (TOLEDO)	BARGAS	150,00
JCCM/0000023924	INSTALACIÓN DEPORTIVA.CUBRICIÓN PISTA DEPORTIVA CEIP NUESTRA SEÑORA DEL ROSARIO CAMARENILLA (TOLEDO)	CAMARENILLA	150,00

ANEXO DE INVERSIONES

SECCIÓN	18	EDUCACIÓN, CULTURA Y DEPORTES
ÓRGANO GESTOR	1808	VICECONSEJERÍA DE CULTURA Y DEPORTES
PROGRAMA	457A	INFRAESTRUCTURA, FOMENTO Y APOYO AL DEPORTE

(IMPORTES EN MILES DE EUROS)

PROYECTO	DENOMINACIÓN	LOCALIZACIÓN	PRESUPUESTO 2022
JCCM/0000023925	INSTALACIÓN DEPORTIVA.CUBRICIÓN PISTA DEPORTIVA CEIP SAN JUAN DE DIOS CASARRUBIOS DEL MONTE (TOLEDO)	CASARRUBIOS DEL MONTE	150,00
JCCM/0000023926	INSTALACIÓN DEPORTIVA.CUBRICIÓN PISTA DEPORTIVA CEIP INMACULADA CONCEPCION ESCALONA (TOLEDO)	ESCALONA	150,00
JCCM/0000023927	INSTALACIÓN DEPORTIVA.CUBRICIÓN PISTA DEPORTIVA IES ALDEBARAN FUENSALIDA (TOLEDO)	FUENSALIDA	150,00
JCCM/0000023928	INSTALACIÓN DEPORTIVA.CUBRICIÓN PISTA DEPORTIVA CIEP GREGORIO MARAÑON HUECAS (TOLEDO)	HUECAS	150,00
JCCM/0000023930	INSTALACIÓN DEPORTIVA.CUBRICIÓN PISTA DEPORTIVA CEIP DON ALVARO DE LUNA MAQUEDA (TOLEDO)	MAQUEDA	150,00
JCCM/0000023931	INSTALACIÓN DEPORTIVA.CUBRICIÓN PISTA DEPORTIVA CEIP FERNANDO MARTIN MORA (TOLEDO)	MORA	150,00
JCCM/0000023932	INSTALACIÓN DEPORTIVA.CUBRICIÓN PISTA DEPORTIVA IES INFANTE DON FADRIQUE QUINTANAR DE LA ORDEN (TO)	QUINTANAR DE LA ORDEN	150,00
JCCM/0000023933	INSTALACIÓN DEPORTIVA. CUBRICIÓN PISTA DEPORTIVA CEIP ANTONIO MACHADO TALAVERA DE LA REINA	TALAVERA DE LA REINA	150,00
JCCM/0000023934	INSTALACIÓN DEPORTIVA.CUBRICIÓN PISTA DEPORTIVA CEIP CIUDAD DE AQUISGRAN TOLEDO	TOLEDO	150,00
JCCM/0000023935	INSTALACIÓN DEPORTIVA.CUBRICIÓN PISTA DEPORTIVA CEIP JUAN DE PADILLA TOLEDO	TOLEDO	150,00
JCCM/0000023936	INSTALACIÓN DEPORTIVA.CUBRICIÓN PISTA DEPORTIVA CEIP SANTA TERESA TOLEDO	TOLEDO	150,00
JCCM/0000023937	INSTALACIÓN DEPORTIVA.CUBRICIÓN PISTA DEPORTIVA IES EL GRECO TOLEDO	TOLEDO	150,00
JCCM/0000023938	INSTALACIÓN DEPORTIVA.CUBRICIÓN PISTA DEPORTIVA CEIP SANTA BARBARA VILLACAÑAS (TOLEDO)	VILLACAÑAS	150,00
JCCM/0000023939	INSTALACIÓN DEPORTIVA.CUBRICIÓN PISTA DEPORTIVA CEIP SAN JOSE DE CALASANZ LOS YEBENES (TOLEDO)	YEBENES (LOS)	150,00
JCCM/0000024010	CUBIERTA PISTA DEPORTIVA EN EL CEIP STMO. CRISTO DE LA SALUD DE NOEZ TOLEDO	NOEZ	150,00

ANEXO DE INVERSIONES

SECCIÓN	18	EDUCACIÓN, CULTURA Y DEPORTES
ÓRGANO GESTOR	1808	VICECONSEJERÍA DE CULTURA Y DEPORTES
PROGRAMA	457A	INFRAESTRUCTURA, FOMENTO Y APOYO AL DEPORTE

(IMPORTES EN MILES DE EUROS)

PROYECTO	DENOMINACIÓN	LOCALIZACIÓN	PRESUPUESTO 2022
JCCM/0000024013	CUBIERTA PISTA DEPORTIVA EN EL CEIP EL SANTO DE ALCAZAR DE SAN JUAN CIUDAD REAL	ALCAZAR DE SAN JUAN	150,00
JCCM/0000024017	GIMNASIO EN CRA LOS SAUCES DE CAÑAMARES, CR (CUENCA)	CAÑAMARES	133,48
JCCM/0000024029	CUBIERTA PISTA DEPORTIVA EN EL IES MERCURIO DE ALMADÉN CIUDAD REAL	ALMADEN	150,00
JCCM/0000024342	INSTALACIÓN CUBIERTA PISTA POLIDEPORTIVA CEIP LEÓN FELIPE DE SOCOVOS ALBACETE	SOCOIVOS	150,00
JCCM/0000024492	CUBRICION DE PISTA DEPORTIVA CEIP SAN BLAS, ELCHE DE LA SIERRA ALBACETE	ELCHE DE LA SIERRA	150,00
JCCM/0000024497	GIMNASIO IES ALTO DE GUADIANA EN TOMELLOSO (CIUDAD REAL)	TOMELLOSO	50,00
JCCM/0000024499	GIMNASIO IES ALMANSA (ALBACETE)	ALMANSA	50,00
TOTAL PROGRAMA			9.436,55

ANEXO DE INVERSIONES

SECCIÓN	18	EDUCACIÓN, CULTURA Y DEPORTES
ÓRGANO GESTOR	1808	VICECONSEJERÍA DE CULTURA Y DEPORTES
PROGRAMA	458A	PATRIMONIO ARTÍSTICO Y MUSEOS

(IMPORTES EN MILES DE EUROS)

PROYECTO	DENOMINACIÓN	LOCALIZACIÓN	PRESUPUESTO 2022
JCCM/0000021737	ACONDICIONAMIENTO DE MUSEOS EN CASTILLA LA MANCHA	VARIOS MUNICIPIOS DE CASTILLA-LA MANCHA	309,00
JCCM/0000023655	ADQUISICIÓN DE OBRAS	VARIOS MUNICIPIOS DE CASTILLA-LA MANCHA	100,00
JCCM/MRR24I2P30	RESTAURACIÓN PATRIMONIO CULTURAL	VARIOS MUNICIPIOS DE CASTILLA-LA MANCHA	5.711,99
TOTAL PROGRAMA			6.120,99
TOTAL ÓRGANO GESTOR			18.343,47
TOTAL SECCIÓN			129.380,77

Proyecto de Ley
PRESUPUESTOS
G E N E R A L E S

20  **22**

1.1.6. 19. ECONOMÍA, EMPRESAS Y EMPLEO



Castilla-La Mancha



ANEXO DE INVERSIONES

SECCIÓN	19	ECONOMÍA, EMPRESAS Y EMPLEO
ÓRGANO GESTOR	1902	SECRETARÍA GENERAL DE ECONOMÍA, EMPRESAS Y EMPLEO
PROGRAMA	321A	DIRECCIÓN Y SERVICIOS GENERALES DE ECONOMÍA, EMPRESAS Y EMPLEO

(IMPORTES EN MILES DE EUROS)

PROYECTO	DENOMINACIÓN	LOCALIZACIÓN	PRESUPUESTO 2022
JCCM/0000024122	INVERSIONES CONSEJERIA DE ECONOMÍA, EMPRESAS Y EMPLEO 2021	VARIOS MUNICIPIOS DE CASTILLA-LA MANCHA	350,00
TOTAL PROGRAMA			350,00
TOTAL ÓRGANO GESTOR			350,00

ANEXO DE INVERSIONES

SECCIÓN	19	ECONOMÍA, EMPRESAS Y EMPLEO
ÓRGANO GESTOR	1903	VICECONSEJERÍA DE EMPLEO, DIÁLOGO SOCIAL Y BIENESTAR LABORAL
PROGRAMA	322C	DIALOGO SOCIAL E INTERMEDIACIÓN LABORAL

(IMPORTES EN MILES DE EUROS)

PROYECTO	DENOMINACIÓN	LOCALIZACIÓN	PRESUPUESTO 2022
JCCM/0000023226	OBRA OFICINA EMPLEO VALDEPEÑAS	VALDEPEÑAS	1.054,45
JCCM/0000023227	OBRA OFICINA EMPLEO VILLARROBLEDO	VILLARROBLEDO	716,81
JCCM/0000024182	INVERSIONES OFICINAS DE EMPLEO PROVINCIA ALBACETE 2022	ALBACETE	78,03
JCCM/0000024183	INVERSIONES OFICINAS DE EMPLEO PROVINCIA CIUDAD REAL 2022	CIUDAD REAL	119,55
JCCM/0000024184	INVERSIONES OFICINAS DE EMPLEO PROVINCIA CUENCA 2022	CUENCA	36,00
JCCM/0000024185	INVERSIONES OFICINAS DE EMPLEO PROVINCIA GUADALAJARA 2022	GUADALAJARA	48,00
JCCM/0000024186	INVERSIONES OFICINAS DE EMPLEO PROVINCIA TOLEDO 2022	TOLEDO	160,31
JCCM/0000024187	INVERSIONES O.E. REGIONAL 2022	SERVICIOS CENTRALES	60,00
JCCM/0000024189	OBRA OFICINA DE EMPLEO CIUDAD REAL	CIUDAD REAL	200,00
JCCM/MRR23I5015	CENTRO DE ORIENTACIÓN Y EMPRENDIMIENTO DE CASTILLA-LA MANCHA	TOLEDO	1.490,00
TOTAL PROGRAMA			3.963,15
TOTAL ÓRGANO GESTOR			3.963,15

ANEXO DE INVERSIONES

SECCIÓN	19	ECONOMÍA, EMPRESAS Y EMPLEO
ÓRGANO GESTOR	1909	DIRECCIÓN GENERAL DE FORMACIÓN PROFESIONAL PARA EL EMPLEO
PROGRAMA	324A	FORMACIÓN PROFESIONAL PARA EL EMPLEO

(IMPORTES EN MILES DE EUROS)

PROYECTO	DENOMINACIÓN	LOCALIZACIÓN	PRESUPUESTO 2022
JCCM/0000024190	INVERSIONES CENTROS DE FORMACION 2022	VARIOS MUNICIPIOS DE CASTILLA-LA MANCHA	250,00
TOTAL PROGRAMA			250,00
TOTAL ÓRGANO GESTOR			250,00

ANEXO DE INVERSIONES

SECCIÓN	19	ECONOMÍA, EMPRESAS Y EMPLEO
ÓRGANO GESTOR	1912	DIRECCIÓN GENERAL DE TURISMO, COMERCIO Y ARTESANÍA
PROGRAMA	751C	ORDENACIÓN Y PROMOCIÓN DEL TURISMO

(IMPORTES EN MILES DE EUROS)

PROYECTO	DENOMINACIÓN	LOCALIZACIÓN	PRESUPUESTO 2022
JCCM/0000022447	REHABILITACION COMPLEJO SAN CARLOS PARA HOSPEDERÍA EN RIOPAR	RIOPAR	1.999,44
JCCM/0000022856	SEÑALIZACION TURISTICA	VARIOS MUNICIPIOS DE CASTILLA-LA MANCHA	5.721,15
JCCM/0000024214	REHABILITACIÓN HOSPEDERÍA PASTRANA	PASTRANA	244,72
JCCM/0000024215	REHABILITACIÓN HOSPEDERÍA VVA. INFANTES	VILLANUEVA DE LOS INFANTES	1.347,89
JCCM/0000024367	OBRAS CENTRO CALLE DINAMARCA	TOLEDO	300,00
JCCM/0000024412	INVERSIONES TURISTICAS FONDOS MRR	VARIOS MUNICIPIOS DE CASTILLA-LA MANCHA	48.078,85
TOTAL PROGRAMA			57.692,05

ANEXO DE INVERSIONES

SECCIÓN 19 **ECONOMÍA, EMPRESAS Y EMPLEO**
ÓRGANO GESTOR 1912 **DIRECCIÓN GENERAL DE TURISMO, COMERCIO Y ARTESANÍA**
PROGRAMA 751D **ORDENACIÓN Y PROMOCIÓN DE LA ARTESANÍA**

(IMPORTES EN MILES DE EUROS)

PROYECTO	DENOMINACIÓN	LOCALIZACIÓN	PRESUPUESTO 2022
JCCM/0000021677	OBRAS MEZQUITA TORNERIAS TOLEDO	TOLEDO	500,00
JCCM/0000024177	EQUIPAMIENTO MEZQUITA TORNERIAS	TOLEDO	500,00
TOTAL PROGRAMA			1.000,00
TOTAL ÓRGANO GESTOR			58.692,05
TOTAL SECCIÓN			63.255,20

Proyecto de Ley
PRESUPUESTOS
G E N E R A L E S

20  **22**



1.1.7. 21. AGRICULTURA, AGUA Y DESARROLLO
RURAL



Castilla-La Mancha



ANEXO DE INVERSIONES

SECCIÓN	21	AGRICULTURA, AGUA Y DESARROLLO RURAL
ÓRGANO GESTOR	2102	SECRETARÍA GENERAL DE AGRICULTURA, AGUA Y DESARROLLO RURAL
PROGRAMA	521B	DESARROLLO DE LA SOCIEDAD DE LA INFORMACIÓN

(IMPORTES EN MILES DE EUROS)

PROYECTO	DENOMINACIÓN	LOCALIZACIÓN	PRESUPUESTO 2022
JCCM/0000011749	PROYECTOS DE INFORMÁTICA	TOLEDO	1.334,08
TOTAL PROGRAMA			1.334,08

ANEXO DE INVERSIONES

SECCIÓN	21	AGRICULTURA, AGUA Y DESARROLLO RURAL
ÓRGANO GESTOR	2102	SECRETARÍA GENERAL DE AGRICULTURA, AGUA Y DESARROLLO RURAL
PROGRAMA	711A	DIRECCIÓN Y SERVICIOS GENERALES DE AGRICULTURA, AGUA Y DESARROLLO RURAL

(IMPORTES EN MILES DE EUROS)

PROYECTO	DENOMINACIÓN	LOCALIZACIÓN	PRESUPUESTO 2022
JCCM/0000000021	INVERSIONES DE REPOSICIÓN EN EDIFICIOS Y OTRAS CONSTRUCCIONES PARA CENTRALES Y DELEGACIONES	VARIOS MUNICIPIOS DE CASTILLA-LA MANCHA	700,00
JCCM/0000000081	INFRAESTRUCTURA ADMINISTRATIVA Y EQUIPAMIENTO PARA LA SECRETARÍA GENERAL Y SUS SERVICIOS	TOLEDO	600,00
TOTAL PROGRAMA			1.300,00
TOTAL ÓRGANO GESTOR			2.634,08

ANEXO DE INVERSIONES

SECCIÓN	21	AGRICULTURA, AGUA Y DESARROLLO RURAL
ÓRGANO GESTOR	2103	DIRECCIÓN GENERAL DE DESARROLLO RURAL
PROGRAMA	531A	REGADÍOS Y EXPLOTACIONES AGRARIAS

(IMPORTES EN MILES DE EUROS)

PROYECTO	DENOMINACIÓN	LOCALIZACIÓN	PRESUPUESTO 2022
JCCM/0000007031	ASISTENCIA TÉCNICA PARA CONCENTRACIÓN PARCELARIA PRIVADA	VARIOS MUNICIPIOS DE CASTILLA-LA MANCHA	1.268,57
JCCM/0000023955	INVERSIONES PARTE COMUN REGADIO DE COGOLLUDO	COGOLLUDO	1.500,00
TOTAL PROGRAMA			2.768,57
TOTAL ÓRGANO GESTOR			2.768,57

ANEXO DE INVERSIONES

SECCIÓN	21	AGRICULTURA, AGUA Y DESARROLLO RURAL
ÓRGANO GESTOR	2104	DIRECCIÓN GENERAL DE AGRICULTURA Y GANADERÍA
PROGRAMA	713A	PRODUCCIÓN VEGETAL

(IMPORTES EN MILES DE EUROS)

PROYECTO	DENOMINACIÓN	LOCALIZACIÓN	PRESUPUESTO 2022
JCCM/0000019375	DESARROLLO LABORATORIOS SANIDAD AGRARIA	TOLEDO	10,00
JCCM/0000024427	PUESTO DE INSPECCIÓN FRONTERIZO PARA SANIDAD ANIMAL Y VEGETAL JCCM	CIUDAD REAL	100,00
TOTAL PROGRAMA			110,00

ANEXO DE INVERSIONES

SECCIÓN	21	AGRICULTURA, AGUA Y DESARROLLO RURAL
ÓRGANO GESTOR	2104	DIRECCIÓN GENERAL DE AGRICULTURA Y GANADERÍA
PROGRAMA	713B	PRODUCCIÓN ANIMAL

(IMPORTES EN MILES DE EUROS)

PROYECTO	DENOMINACIÓN	LOCALIZACIÓN	PRESUPUESTO 2022
JCCM/0000019375	DESARROLLO LABORATORIOS SANIDAD AGRARIA	TOLEDO	17,00
JCCM/MRR17I3074	CENTRO DE INTERPRETACIÓN DEL HUEVO, (GU)	MARCHAMALO	2.150,00
TOTAL PROGRAMA			2.167,00
TOTAL ÓRGANO GESTOR			2.277,00

ANEXO DE INVERSIONES

SECCIÓN	21	AGRICULTURA, AGUA Y DESARROLLO RURAL
ÓRGANO GESTOR	2105	DIRECCIÓN GENERAL DE ALIMENTACIÓN
PROGRAMA	716A	INDUSTRIAS Y CALIDAD AGROALIMENTARIA

(IMPORTES EN MILES DE EUROS)

PROYECTO	DENOMINACIÓN	LOCALIZACIÓN	PRESUPUESTO 2022
JCCM/0000011749	PROYECTOS DE INFORMÁTICA	TOLEDO	15,00
JCCM/0000019372	LABORATORIO AGROALIMENTARIO Y AMBIENTAL DE CASTILLA-LA MANCHA	TOLEDO	166,30
JCCM/2100000002	PROMOCIÓN DE PRODUCTOS REGIONALES	VARIOS MUNICIPIOS DE CASTILLA-LA MANCHA	200,00
TOTAL PROGRAMA			381,30
TOTAL ÓRGANO GESTOR			381,30
TOTAL SECCIÓN			8.060,95

Proyecto de Ley
PRESUPUESTOS
G E N E R A L E S

20  **22**



1.1.8. 23. DESARROLLO SOSTENIBLE



Castilla-La Mancha



ANEXO DE INVERSIONES

SECCIÓN	23	DESARROLLO SOSTENIBLE
ÓRGANO GESTOR	2302	SECRETARÍA GENERAL DE DESARROLLO SOSTENIBLE
PROGRAMA	442A	DIRECCIÓN Y SERVICIOS GENERALES DE DESARROLLO SOSTENIBLE

(IMPORTES EN MILES DE EUROS)

PROYECTO	DENOMINACIÓN	LOCALIZACIÓN	PRESUPUESTO 2022
JCCM/0000022819	INVERSIÓN DE REPOSICIÓN EN EDIFICIOS DE SERVICIOS CENTRALES Y PROVINCIAS. DESARROLLO SOSTENIBLE	TOLEDO	15,00
JCCM/0000024012	INVERSION NUEVA SG DESARROLLO SOSTENIBLE	VARIOS MUNICIPIOS DE CASTILLA-LA MANCHA	300,00
JCCM/0000024272	INSTALACIÓN MARQUESINAS FOTOVOLTAICAS SEDE CONSEJERÍA DE DESARROLLO SOSTENIBLE	SERVICIOS CENTRALES	100,00
TOTAL PROGRAMA			415,00
TOTAL ÓRGANO GESTOR			415,00

ANEXO DE INVERSIONES

SECCIÓN	23	DESARROLLO SOSTENIBLE
ÓRGANO GESTOR	2303	VICECONSEJERÍA DE MEDIO AMBIENTE
PROGRAMA	442E	PROMOCIÓN Y EDUCACIÓN AMBIENTAL

(IMPORTES EN MILES DE EUROS)

PROYECTO	DENOMINACIÓN	LOCALIZACIÓN	PRESUPUESTO 2022
JCCM/0000015996	INVERSIONES CENTROS EDUCACIÓN AMBIENTAL	TOLEDO	150,00
JCCM/0000023300	OBRAS EN CENTRO DE EDUCACIÓN AMBIENTAL	VARIOS MUNICIPIOS DE CASTILLA-LA MANCHA	50,00
TOTAL PROGRAMA			200,00
TOTAL ÓRGANO GESTOR			200,00

ANEXO DE INVERSIONES

SECCIÓN	23	DESARROLLO SOSTENIBLE
ÓRGANO GESTOR	2304	DIRECCIÓN GENERAL DE MEDIO NATURAL Y BIODIVERSIDAD
PROGRAMA	442B	ORDENACIÓN Y CONSERVACIÓN DEL MEDIO NATURAL

(IMPORTES EN MILES DE EUROS)

PROYECTO	DENOMINACIÓN	LOCALIZACIÓN	PRESUPUESTO 2022
JCCM/0000000114	FONDOS DE MEJORA EN MONTES DE UTILIDAD PÚBLICA. (CC.LL)	VARIOS MUNICIPIOS DE CASTILLA-LA MANCHA	800,00
JCCM/0000000121	CONSERVACIÓN DE INFRAESTRUCTURA Y EQUIPAMIENTO DE LA DIRECCIÓN DE MEDIO NATURAL. (FEADER)	TOLEDO	5.962,31
JCCM/0000017092	REFORESTACIÓN ZONAS QUEMADAS	VARIOS MUNICIPIOS DE GUADALAJARA	500,00
JCCM/0000023354	MEJORA Y ADECUACIÓN DE ABREVADEROS Y REFUGIOS	VARIOS MUNICIPIOS DE CUENCA	178,80
JCCM/0000023510	OBRAS EN CAMINOS DIPUTACIONES	VARIOS MUNICIPIOS DE CASTILLA-LA MANCHA	6.060,61
JCCM/0000023644	TRATAMIENTOS SELVÍCOLAS PREVENTIVOS FEADER	VARIOS MUNICIPIOS DE CASTILLA-LA MANCHA	42.195,20
JCCM/0000023646	REDACCIÓN DE PROYECTOS, DIRECCIÓN Y COORDINACIÓN S.S. INFRAESTRUCTURAS INCENDIOS	VARIOS MUNICIPIOS DE CASTILLA-LA MANCHA	3.872,70
JCCM/0000023647	REDACCIÓN PLANES CONTRA INCENDIOS FEADER	VARIOS MUNICIPIOS DE CASTILLA-LA MANCHA	540,49
JCCM/0000023648	PLANIFICACIÓN, COORDINACIÓN Y EVALUACIÓN QUEMAS PRESCRITAS	VARIOS MUNICIPIOS DE CASTILLA-LA MANCHA	190,45
JCCM/0000024483	TRATAMIENTOS SELVÍCOLAS EN MUP DE JCCM	VARIOS MUNICIPIOS DE CASTILLA-LA MANCHA	5.300,00
JCCM/MRR04I3112	RESTAURACIÓN ECOSISTEMAS FORESTALES RED NATURA 2000. ENCARGO GEACAM INVERSIÓN	VARIOS MUNICIPIOS DE CASTILLA-LA MANCHA	2.690,00
JCCM/MRR04I3115	RESTAURACIÓN INCENDIOS. ENCARGO GEACAM INVERSIÓN	VARIOS MUNICIPIOS DE CASTILLA-LA MANCHA	1.625,00
JCCM/MRR04I4063	EXTINCIÓN DE INCENDIOS: RENOVACIÓN DE LA FLOTA DE CAMIONES AUTOBOMBA	VARIOS MUNICIPIOS DE CASTILLA-LA MANCHA	14.762,00
JCCM/MRR04I4064	RED TETRA. DIGITALIZACIÓN DE LA INFRAESTRUCTURA DE COMUNICACIONES POR RADIOFRECUENCIA	VARIOS MUNICIPIOS DE CASTILLA-LA MANCHA	4.000,00
JCCM/MRR04I4119	PLANIFICACIÓN FORESTAL. ENCARGO TRAGSA	VARIOS MUNICIPIOS DE CASTILLA-LA MANCHA	2.500,00
TOTAL PROGRAMA			91.177,56

ANEXO DE INVERSIONES

SECCIÓN	23	DESARROLLO SOSTENIBLE
ÓRGANO GESTOR	2304	DIRECCIÓN GENERAL DE MEDIO NATURAL Y BIODIVERSIDAD
PROGRAMA	442C	GESTIÓN Y PROTECCIÓN DE ESPACIOS NATURALES

(IMPORTES EN MILES DE EUROS)

PROYECTO	DENOMINACIÓN	LOCALIZACIÓN	PRESUPUESTO 2022
JCCM/0000000121	CONSERVACIÓN DE INFRAESTRUCTURA Y EQUIPAMIENTO DE LA DIRECCIÓN DE MEDIO NATURAL. (FEADER)	TOLEDO	50,00
JCCM/0000017874	RECUPERACIÓN Y CONSERVACIÓN DE ESPECIES PROTEGIDAS	VARIOS MUNICIPIOS DE GUADALAJARA	70,51
JCCM/0000018846	INVERSIONES EN ESPACIOS NATURALES	VARIOS MUNICIPIOS DE CASTILLA-LA MANCHA	4.236,19
JCCM/MRR04I2067	INVERSIÓN ADAPTACIÓN DE LINEAS ELÉCTRICAS	VARIOS MUNICIPIOS DE CASTILLA-LA MANCHA	100,00
JCCM/MRR04I2102	ACTUACIONES EN RESERVAS DE LA BIOSFERA. INVERSIONES	VARIOS MUNICIPIOS DE CASTILLA-LA MANCHA	600,00
JCCM/MRR04I2104	ACTUACIONES LINCE. EJECUCIÓN DIRECTA	VARIOS MUNICIPIOS DE CASTILLA-LA MANCHA	150,00
JCCM/MRR04I2105	POLINIZADORES Y PLANTAS EXÓTICAS INVASORAS. INVERSIÓN	VARIOS MUNICIPIOS DE CASTILLA-LA MANCHA	530,00
JCCM/MRR04I2108	CENTROS DE RECUPERACIÓN FAUNA. INVERSIÓN	VARIOS MUNICIPIOS DE CASTILLA-LA MANCHA	1.500,00
JCCM/MRR04I2109	CENTROS DE RECUPERACIÓN FAUNA. SUMINISTRO	VARIOS MUNICIPIOS DE CASTILLA-LA MANCHA	200,00
TOTAL PROGRAMA			7.436,70
TOTAL ÓRGANO GESTOR			98.614,26

ANEXO DE INVERSIONES

SECCIÓN	23	DESARROLLO SOSTENIBLE
ÓRGANO GESTOR	2305	DIRECCIÓN GENERAL DE ECONOMÍA CIRCULAR
PROGRAMA	442F	ECONOMÍA CIRCULAR Y CAMBIO CLIMÁTICO

(IMPORTES EN MILES DE EUROS)

PROYECTO	DENOMINACIÓN	LOCALIZACIÓN	PRESUPUESTO 2022
JCCM/0000012249	ADQUISICIÓN DE ESTACIONES PARA LA RED DE VIGILANCIA DE CALIDAD DEL AIRE DE CASTILLA-LA MANCHA	VARIOS MUNICIPIOS DE CASTILLA-LA MANCHA	30,00
TOTAL PROGRAMA			30,00
TOTAL ÓRGANO GESTOR			30,00

ANEXO DE INVERSIONES

SECCIÓN	23	DESARROLLO SOSTENIBLE
ÓRGANO GESTOR	2306	DIRECCIÓN GENERAL DE TRANSICIÓN ENERGÉTICA
PROGRAMA	722A	POLÍTICA INDUSTRIAL Y ENERGÉTICA

(IMPORTES EN MILES DE EUROS)

PROYECTO	DENOMINACIÓN	LOCALIZACIÓN	PRESUPUESTO 2022
JCCM/0000020428	ADQUISICIÓN DE MATERIAL TÉCNICO CONSEJERÍA DE ECONOMÍA, EMPRESAS Y EMPLEO	SERVICIOS CENTRALES	8,00
JCCM/0000020429	REPOSICIÓN DE MATERIAL TÉCNICO CONSEJERÍA DE ECONOMÍA, EMPRESAS Y EMPLEO	SERVICIOS CENTRALES	15,00
JCCM/0000023497	CONVENIO PROYECTOS ACTUACIÓN PUERTOLLANO	PUERTOLLANO	6.165,85
JCCM/MRR0111078	INVERSIONES DIRECTAS MOVES III - INSTALACIÓN PUNTOS DE RECARGA	VARIOS MUNICIPIOS DE CASTILLA-LA MANCHA	437,50
JCCM/MRR0111081	INVERSIONES DIRECTAS MOVES III - ADQUISICIÓN VEHÍCULOS EFICIENCIA ENERGÉTICA	VARIOS MUNICIPIOS DE CASTILLA-LA MANCHA	812,50
JCCM/MRR0711079	PROGRAMA INCENTIVOS AUTOCONSUMO - INVERSIONES DIRECTAS EN DESARROLLO DE ENERGÍAS RENOVABLES	VARIOS MUNICIPIOS DE CASTILLA-LA MANCHA	2.752,26
JCCM/MRR0811080	PROGRAMA INCENTIVOS AUTOCONSUMO - INVERSIONES DIRECTAS EN DESPLIEGUE DE ALMACENAMIENTO ENERGÉTICO	VARIOS MUNICIPIOS DE CASTILLA-LA MANCHA	247,75
TOTAL PROGRAMA			10.438,86
TOTAL ÓRGANO GESTOR			10.438,86
TOTAL SECCIÓN			109.698,12

Proyecto de Ley
PRESUPUESTOS
G E N E R A L E S

20  **22**



1.1.9. 26. SANIDAD



Castilla-La Mancha



ANEXO DE INVERSIONES

SECCIÓN 26 SANIDAD
 ÓRGANO GESTOR 2602 SECRETARÍA GENERAL DE SANIDAD
 PROGRAMA 411A DIRECCIÓN Y SERVICIOS GENERALES DE SANIDAD

(IMPORTES EN MILES DE EUROS)

PROYECTO	DENOMINACIÓN	LOCALIZACIÓN	PRESUPUESTO 2022
JCCM/0000020504	INFRAESTRUCTURAS DE FUNCIONAMIENTO DE LA CONSEJERÍA DE SANIDAD.	SERVICIOS CENTRALES	210,00
TOTAL PROGRAMA			210,00
TOTAL ÓRGANO GESTOR			210,00

ANEXO DE INVERSIONES

SECCIÓN 26 SANIDAD
ÓRGANO GESTOR 2606 DIRECCIÓN GENERAL DE SALUD PÚBLICA
PROGRAMA 413B SANIDAD AMBIENTAL E HIGIENE DE LOS ALIMENTOS

(IMPORTES EN MILES DE EUROS)

PROYECTO	DENOMINACIÓN	LOCALIZACIÓN	PRESUPUESTO 2022
JCCM/0000000352	INVERSIONES DE LABORATORIOS	VARIOS MUNICIPIOS DE CASTILLA-LA MANCHA	300,00
TOTAL PROGRAMA			300,00

ANEXO DE INVERSIONES

SECCIÓN 26 SANIDAD
ÓRGANO GESTOR 2606 DIRECCIÓN GENERAL DE SALUD PÚBLICA
PROGRAMA 541E INVESTIGACIÓN SANITARIA

(IMPORTES EN MILES DE EUROS)

PROYECTO	DENOMINACIÓN	LOCALIZACIÓN	PRESUPUESTO 2022
JCCM/0000006665	EQUIPAMIENTO DEL INSTITUTO DE CIENCIAS DE LA SALUD	TALAVERA DE LA REINA	44,83
TOTAL PROGRAMA			44,83
TOTAL ÓRGANO GESTOR			560,36

ANEXO DE INVERSIONES

SECCIÓN	26	SANIDAD
ÓRGANO GESTOR	2609	DIRECCIÓN GENERAL DE PLANIFICACIÓN, ORDENACIÓN E INSPECCIÓN SANITARIA
PROGRAMA	413C	INSPECCIÓN SANITARIA

(IMPORTES EN MILES DE EUROS)

PROYECTO	DENOMINACIÓN	LOCALIZACIÓN	PRESUPUESTO 2022
JCCM/0000000464	INFRAESTRUCTURA ADMINISTRATIVA DE INSPECCIÓN SANITARIA	SERVICIOS CENTRALES	20,00
TOTAL PROGRAMA			20,00
TOTAL ÓRGANO GESTOR			20,00

ANEXO DE INVERSIONES

SECCIÓN 26 **SANIDAD**
ÓRGANO GESTOR 2610 **DIRECCIÓN GENERAL DE CALIDAD Y HUMANIZACIÓN DE LA ASISTENCIA SANITARIA**
PROGRAMA 413D **HUMANIZACIÓN Y ATENCIÓN SOCIO SANITARIA**

(IMPORTES EN MILES DE EUROS)

PROYECTO	DENOMINACIÓN	LOCALIZACIÓN	PRESUPUESTO 2022
JCCM/0000020537	INVERSIONES Y EQUIPAMIENTO ALCOHETE	YEBES	50,00
JCCM/0000023481	EFICIENCIA ENERGÉTICA FEDER ALCOHETE	YEBES	438,58
TOTAL PROGRAMA			488,58
TOTAL ÓRGANO GESTOR			488,58
TOTAL SECCIÓN			1.278,94

Proyecto de Ley
PRESUPUESTOS
G E N E R A L E S

20  **22**



1.1.10. 27. BIENESTAR SOCIAL



Castilla-La Mancha



ANEXO DE INVERSIONES

SECCIÓN	27	BIENESTAR SOCIAL
ÓRGANO GESTOR	2702	SECRETARÍA GENERAL DE BIENESTAR SOCIAL
PROGRAMA	311A	DIRECCIÓN Y SERVICIOS GENERALES DE BIENESTAR SOCIAL

(IMPORTES EN MILES DE EUROS)

PROYECTO	DENOMINACIÓN	LOCALIZACIÓN	PRESUPUESTO 2022
JCCM/0000020574	INVERSIONES PARA FUNCIONAMIENTO DE EDIFICIOS ADMINISTRATIVOS DE LA CONSEJERÍA DE BIENESTAR SOCIAL.	TOLEDO	680,00
JCCM/0000021781	ADAPTACIÓN LOCAL EDIFICIO MENORES ALBACETE	ALBACETE	711,10
TOTAL PROGRAMA			1.391,10
TOTAL ÓRGANO GESTOR			1.391,10

ANEXO DE INVERSIONES

SECCIÓN 27 BIENESTAR SOCIAL
 ÓRGANO GESTOR 2703 VICECONSEJERÍA DE PROMOCIÓN DE LA AUTONOMÍA Y ATENCIÓN A LA DEPENDENCIA
 PROGRAMA 313H ATENCIÓN A LA DEPENDENCIA

(IMPORTES EN MILES DE EUROS)

PROYECTO	DENOMINACIÓN	LOCALIZACIÓN	PRESUPUESTO 2022
JCCM/0000022721	VEHÍCULOS VALORADORES DEPENDENCIA	VARIOS MUNICIPIOS DE CASTILLA-LA MANCHA	500,00
TOTAL PROGRAMA			500,00
TOTAL ÓRGANO GESTOR			500,00

ANEXO DE INVERSIONES

SECCIÓN	27	BIENESTAR SOCIAL
ÓRGANO GESTOR	2704	DIRECCIÓN GENERAL DE MAYORES
PROGRAMA	313D	ATENCIÓN A LAS PERSONAS MAYORES

(IMPORTES EN MILES DE EUROS)

PROYECTO	DENOMINACIÓN	LOCALIZACIÓN	PRESUPUESTO 2022
JCCM/0000021779	OBRAS DE REHABILITACIÓN DE LA RM AVDA DE BARBER DE TOLEDO	TOLEDO	530,42
JCCM/0000021782	OBRAS DE REHABILITACIÓN DE LA RM LAS HOCES DE CUENCA	CUENCA	721,32
JCCM/0000021789	OBRAS DE REFORMA DE FACHADA DE LA RM NTRA SRA DEL PRADO DE TALAVERA DE LA REINA	TALAVERA DE LA REINA	725,56
JCCM/0000022750	INFRAESTRUCTURAS (TUBERIAS) PASEO DE CUBA.-ALBACETE	ALBACETE	200,00
JCCM/0000022820	CENTRO MAYORES EN BARRIO DE LAS 500 (CU)	CUENCA	703,17
JCCM/0000023096	OBRAS AMPLIACIÓN R.M. VIANOS	VIANOS	605,62
JCCM/0000023534	OBRAS CENTRO DE DÍA DE MADRIGUERAS	MADRIGUERAS	300,00
JCCM/0000023727	REFORMA PARA MEJORAR LA ACCESIBILIDAD, REFORMA COCINA, LAVANDERÍA Y SALA INSTALACIONES Pº CUBA	ALBACETE	3,13
JCCM/0000023728	REFORMA PARA MEJORAR LA ACCESIBILIDAD, REFORMA COCINA, LAVANDERÍA Y SALA INSTALACIONES POCITAS PRIOR	PUERTOLLANO	4,12
JCCM/0000023729	REFORMA DE COCINA, VESTUARIOS Y SALA DE INSTALACIONES EN RM. "RÍO GUADAZAÓN"	CARBONERAS DE GUADAZAON	0,40
JCCM/0000023730	REFORMA DE COCINA, LAVANDERÍA, VESTUARIOS Y SALA INSTALACIONES. CONEXIÓN RED SANEAMIENTO "LAS HOCES"	CUENCA	1,60
JCCM/0000023731	REFORMA DE COCINA, LAVANDERÍA, VESTUARIOS Y SALA DE INSTALACIONES RM "LA LAGUNA"	MONTALBO	0,67
JCCM/0000023732	REFORMA DE COCINA, LAVANDERÍA Y SALA DE INSTALACIONES RM. "SANTA ANA"	PEDERNOSO (EL)	0,98
JCCM/0000023733	REFORMA COCINA, VESTUARIOS Y SALA DE INSTALACIONES RM. "VIRGEN DEL PRADO" DE TALAVERA	TALAVERA DE LA REINA	1,99
JCCM/0000023734	REFORMA MEJORA DE ACCESIBILIDAD, REFORMA COCINA, VESTUARIOS, SALAS INSTALACIONES "QUIJOTE Y SANCHO"	TORRIJOS	3,10
JCCM/0000023736	REFORMA MEJORA DE ACCESIBILIDAD, REFORMA DE COCINA, COMEDOR, LAVANDERÍA Y SALA INST. "BENQUERENCIA"	TOLEDO	2,79
JCCM/0000023737	REFORMA INTEGRAL 1ª PLANTA , MEJORA ACCESIBILIDAD, MEJORA COCINA Y SALA INST. "NTRA SRA. CARMEN"	CIUDAD REAL	1,67

ANEXO DE INVERSIONES

SECCIÓN	27	BIENESTAR SOCIAL
ÓRGANO GESTOR	2704	DIRECCIÓN GENERAL DE MAYORES
PROGRAMA	313D	ATENCIÓN A LAS PERSONAS MAYORES

(IMPORTES EN MILES DE EUROS)

PROYECTO	DENOMINACIÓN	LOCALIZACIÓN	PRESUPUESTO 2022
JCCM/0000023739	REFORMA INTEGRAL DEL EDIFICIO DE LA R.M. "NÚÑEZ DE BALBOA" DE ALBACETE	ALBACETE	79,68
JCCM/0000023740	REFORMA Y MEJORA DE LA ACCESIBILIDAD, FACHADA E INTERIORES DEL CENTRO DE MAYORES "G. MARAÑÓN"	CIUDAD REAL	11,83
JCCM/0000023746	REHABILITACIÓN PARA ADECUACIÓN DEL CENTRO A LAS NUEVAS NECESIDADES COVID-19: C.M. ALBACETE II	ALBACETE	430,69
JCCM/0000023747	REHABILITACIÓN PARA ADECUACIÓN DEL CENTRO A LAS NUEVAS NECESIDADES COVID 19: ALBACETE I	ALBACETE	216,61
JCCM/0000023748	REHABILITACIÓN PARA ADECUACIÓN DEL CENTRO A LAS NUEVAS NECESIDADES COVID 19: C.M. ALMANSA	ALMANSA	255,64
JCCM/0000023749	REHABILITACIÓN PARA ADECUACIÓN DEL CENTRO A LAS NUEVAS NECESIDADES COVID 19: CENTRO MAYORES HELLÍN	HELLIN	402,39
JCCM/0000023750	REHABILITACIÓN PARA ADECUACIÓN DEL CENTRO A LAS NUEVAS NECESIDADES COVID 19: CENTRO MAYORES TOBARRA	TOBARRA	410,00
JCCM/0000023751	REHABILITACIÓN PARA ADECUACIÓN DEL CENTRO A LAS NUEVAS NECESIDADES COVID 19: C. MAYORES LA RODA	RODA (LA)	77,00
JCCM/0000023752	REHABILITACIÓN PARA ADECUACIÓN DEL CENTRO A LAS NUEVAS NECESIDADES COVID 19: C. M. VILLARROBLEDO	VILLARROBLEDO	360,00
JCCM/0000023753	REHABILITACIÓN PARA ADECUACIÓN DEL CENTRO A LAS NUEVAS NECESIDADES COVID 19: C.M. ALCÁZAR S. JUAN	ALCAZAR DE SAN JUAN	315,92
JCCM/0000023754	REHABILITACIÓN PARA ADECUACIÓN DEL CENTRO A LAS NUEVAS NECESIDADES COVID 19: C. M. ALMADÉN	ALMADEN	60,60
JCCM/0000023755	REHABILITACIÓN PARA ADECUACIÓN DEL CENTRO A LAS NUEVAS NECESIDADES COVID 19: C. M ALMAGRO	ALMAGRO	370,64
JCCM/0000023756	REHABILITACIÓN PARA ADECUACIÓN DEL CENTRO A LAS NUEVAS NECESIDADES COVID 19: C.M. ALMODÓVAR CAMPO	ALMODOVAR DEL CAMPO	132,63
JCCM/0000023757	REHABILITACIÓN PARA ADECUACIÓN DEL CENTRO A LAS NUEVAS NECESIDADES COVID 19: C.M. BOLAÑOS CALATRAVA	BOLAÑOS DE CALATRAVA	213,25

ANEXO DE INVERSIONES

SECCIÓN 27 **BIENESTAR SOCIAL**
ÓRGANO GESTOR 2704 **DIRECCIÓN GENERAL DE MAYORES**
PROGRAMA 313D **ATENCIÓN A LAS PERSONAS MAYORES**

(IMPORTES EN MILES DE EUROS)

PROYECTO	DENOMINACIÓN	LOCALIZACIÓN	PRESUPUESTO 2022
JCCM/0000023758	REHABILITACIÓN PARA ADECUACIÓN DEL CENTRO A LAS NUEVAS NECESIDADES COVID 19: C. M. CAMPO CRIPTANA	CAMPO DE CRIPTANA	94,51
JCCM/0000023759	REHABILITACIÓN PARA ADECUACIÓN DEL CENTRO A LAS NUEVAS NECESIDADES COVID 19: C. M. CIUDAD REAL I	CIUDAD REAL	5,00
JCCM/0000023760	REHABILITACIÓN PARA ADECUACIÓN DEL CENTRO A LAS NUEVAS NECESIDADES COVID 19: C. M. C. REAL II	CIUDAD REAL	55,02
JCCM/0000023761	REHABILITACIÓN PARA ADECUACIÓN DEL CENTRO A LAS NUEVAS NECESIDADES COVID 19: C. M. DE DAIMIEL	DAIMIEL	141,35
JCCM/0000023762	REHABILITACIÓN PARA ADECUACIÓN DEL CENTRO A NUEVAS NECESIDADES COVID 19: C.M. VILLANUEVA INFANTES	VILLANUEVA DE LOS INFANTES	275,89
JCCM/0000023763	REHABILITACIÓN PARA ADECUACIÓN DEL CENTRO A LAS NUEVAS NECESIDADES COVID 19: C. M. LA SOLANA	SOLANA (LA)	68,00
JCCM/0000023764	REHABILITACIÓN PARA ADECUACIÓN DEL CENTRO A LAS NUEVAS NECESIDADES COVID 19: C. M. MANZANARES	MANZANARES	120,27
JCCM/0000023765	REHABILITACIÓN PARA ADECUACIÓN DEL CENTRO A LAS NUEVAS NECESIDADES COVID 19: C. M. PIEDRABUENA	PIEDRABUENA	9,52
JCCM/0000023766	REHABILITACIÓN PARA ADECUACIÓN DEL CENTRO A LAS NUEVAS NECESIDADES COVID 19: C. M. PUERTOLLANO I	PUERTOLLANO	35,00
JCCM/0000023767	REHABILITACIÓN PARA ADECUACIÓN DEL CENTRO A LAS NUEVAS NECESIDADES COVID 19: C. M. PUERTOLLANO II	PUERTOLLANO	150,00
JCCM/0000023768	REHABILITACIÓN PARA ADECUACIÓN DEL CENTRO A LAS NUEVAS NECESIDADES COVID 19: C.M. DE TOMELLOSO	TOMELLOSO	64,10
JCCM/0000023769	REHABILITACIÓN PARA ADECUACIÓN DEL CENTRO A LAS NUEVAS NECESIDADES COVID 19: C.M. VALDEPEÑAS	VALDEPEÑAS	427,32
JCCM/0000023770	REHABILITACIÓN PARA ADECUACIÓN DEL CENTRO A LAS NUEVAS NECESIDADES COVID 19: CENTRO DÍA ALZHEIMER	CIUDAD REAL	731,62
JCCM/0000023771	REHABILITACIÓN PARA ADECUACIÓN DEL CENTRO A LAS NUEVAS NECESIDADES COVID 19: CM. S. JOSÉ OBRERO CU.	CUENCA	8,75

ANEXO DE INVERSIONES

SECCIÓN	27	BIENESTAR SOCIAL
ÓRGANO GESTOR	2704	DIRECCIÓN GENERAL DE MAYORES
PROGRAMA	313D	ATENCIÓN A LAS PERSONAS MAYORES

(IMPORTES EN MILES DE EUROS)

PROYECTO	DENOMINACIÓN	LOCALIZACIÓN	PRESUPUESTO 2022
JCCM/0000023772	REHABILITACIÓN PARA ADECUACIÓN DEL CENTRO A LAS NUEVAS NECESIDADES COVID 19: C.M. CUENCA I	CUENCA	15,86
JCCM/0000023773	REHABILITACIÓN PARA ADECUACIÓN DEL CENTRO A LAS NECESIDADES COVID 19: CM. LOS ALAMOS QUINTANAR REY	QUINTANAR DEL REY	2,01
JCCM/0000023774	REHABILITACIÓN PARA ADECUACIÓN DEL CENTRO A LAS NUEVAS NECESIDADES COVID 19: C. M. DE HUETE	HUETE	57,86
JCCM/0000023775	REHABILITACIÓN PARA ADECUACIÓN DEL CENTRO A LAS NUEVAS NECESIDADES COVID 19: C.M. MOTA DEL CUERVO	MOTA DEL CUERVO	9,87
JCCM/0000023776	REHABILITACIÓN PARA ADECUACIÓN DEL CENTRO A LAS NUEVAS NECESIDADES COVID 19: C.M. DE SAN CLEMENTE	SAN CLEMENTE	10,51
JCCM/0000023777	REHABILITACIÓN PARA ADECUACIÓN DEL CENTRO A LAS NUEVAS NECESIDADES COVID 19: C. M. SISANTE	SISANTE	10,45
JCCM/0000023778	REHABILITACIÓN PARA ADECUACIÓN DEL CENTRO A LAS NUEVAS NECESIDADES COVID 19: C.M. MOTILLA PALANCAR	MOTILLA DEL PALANCAR	39,87
JCCM/0000023779	REHABILITACIÓN PARA ADECUACIÓN DEL CENTRO A LAS NUEVAS NECESIDADES COVID 19: C.M. "LA ROSALEDA" GU.	GUADALAJARA	80,79
JCCM/0000023780	REHABILITACIÓN PARA ADECUACIÓN DEL CENTRO A LAS NECESIDADES COVID19: CM. "ACACIAS" AZUQUECA HENARES	AZUQUECA DE HENARES	110,69
JCCM/0000023781	REHABILITACIÓN PARA ADECUACIÓN DEL CENTRO A LAS NECESIDADES COVID 19: CM. "LAS FUENTES" MARCHAMALO	MARCHAMALO	75,75
JCCM/0000023782	REHABILITACIÓN PARA ADECUACIÓN DEL CENTRO A LAS NECESIDADES COVID 19: CENTRO DÍA "LOS OLMO" GU.	GUADALAJARA	200,78
JCCM/0000023783	REHABILITACIÓN PARA ADECUACIÓN DEL CENTRO A LAS NECESIDADES COVID 19: CM. MANOLITO TABERNÉ GU	GUADALAJARA	58,90
JCCM/0000023784	REHABILITACIÓN PARA ADECUACIÓN DEL CENTRO A LAS NUEVAS NECESIDADES COVID 19: C.M. OROPESA	OROPESA	41,68
JCCM/0000023785	REHABILITACIÓN PARA ADECUACIÓN DEL CENTRO A LAS NUEVAS NECESIDADES COVID 19: C.M. TALAVERA REINA	TALAVERA DE LA REINA	350,47

ANEXO DE INVERSIONES

SECCIÓN	27	BIENESTAR SOCIAL
ÓRGANO GESTOR	2704	DIRECCIÓN GENERAL DE MAYORES
PROGRAMA	313D	ATENCIÓN A LAS PERSONAS MAYORES

(IMPORTES EN MILES DE EUROS)

PROYECTO	DENOMINACIÓN	LOCALIZACIÓN	PRESUPUESTO 2022
JCCM/0000023786	REHABILITACIÓN PARA ADECUACIÓN DEL CENTRO A LAS NUEVAS NECESIDADES COVID 19: CM. QUINTANAR ORDEN	QUINTANAR DE LA ORDEN	16,22
JCCM/0000023787	REHABILITACIÓN PARA ADECUACIÓN DEL CENTRO A LAS NUEVAS NECESIDADES COVID 19: CM OCAÑA	OCAÑA	150,74
JCCM/0000023788	REHABILITACIÓN PARA ADECUACIÓN DEL CENTRO A LAS NUEVAS NECESIDADES COVID 19: C.M. DE ILLESCAS	ILLESCAS	402,36
JCCM/0000023789	REHABILITACIÓN PARA ADECUACIÓN DEL CENTRO A LAS NUEVAS NECESIDADES COVID 19: C.M. AÑOVER TAJO	AÑOVER DE TAJO	147,87
JCCM/0000023790	REHABILITACIÓN PARA ADECUACIÓN DEL CENTRO A LAS NUEVAS NECESIDADES COVID 19: C.M. TOLEDO I	TOLEDO	128,70
JCCM/0000023791	REHABILITACIÓN PARA ADECUACIÓN DEL CENTRO A LAS NUEVAS NECESIDADES COVID 19: C.M. TOLEDO II	TOLEDO	360,00
JCCM/0000023792	REHABILITACIÓN PARA ADECUACIÓN DEL CENTRO A LAS NUEVAS NECESIDADES COVID 19: C.M. DE URDA	URDA	260,90
JCCM/0000023793	REHABILITACIÓN PARA ADECUACIÓN DEL CENTRO A LAS NUEVAS NECESIDADES COVID 19: C.M. DE POLÁN	POLAN	52,52
JCCM/1000023727	OBRAS REF ACCESIBILIDAD Y COCINA Pº CUBA	ALBACETE	416,87
JCCM/1000023728	OBRAS REF ACCESIBILIDAD Y COCINA POCITAS	PUERTOLLANO	435,88
JCCM/1000023729	OBRAS REF COCINA VESTUARIOS GUADAZAÓN	CARBONERAS DE GUADAZAON	50,80
JCCM/1000023730	OBRAS REF COCINA Y LAVANDERÍA LAS HOCES	CUENCA	92,78
JCCM/1000023731	OBRAS REF COCINA Y LAVANDERÍA LA LAGUNA	MONTALBO	86,33
JCCM/1000023732	OBRAS REF COCINA Y LAVANDERÍA STA. ANA	PEDERNOSO (EL)	129,02
JCCM/1000023733	OBRAS REF COCINA Y LAVANDERÍA V. PRADO	TALAVERA DE LA REINA	258,01
JCCM/1000023734	OBRA REF ACCES. Y COCINA QUIJOTE Y SANCHO	TORRIJOS	411,90
JCCM/1000023736	OBRAS REF ACCES.Y COCINA BENQUERENCIA	TOLEDO	567,21
JCCM/1000023737	OBRAS REFORMA INTEGRAL 1ª PLANTA ACCESIB N. SRA. CARMEN	CIUDAD REAL	215,33
JCCM/1000023740	OBRA REF ACCESIBILIDAD FACHADA G MARAÑÓN	CIUDAD REAL	766,17
JCCM/2743020060	INFRAESTRUCTURA Y EQUIPAMIENTO CENTROS SOCIALES DE MAYORES EN ALBACETE	VARIOS MUNICIPIOS DE ALBACETE	800,00
JCCM/2743137200	INFRAESTRUCTURA Y EQUIPAMIENTO EN CENTROS SOCIALES DE MAYORES DE CIUDAD REAL	VARIOS MUNICIPIOS DE CIUDAD REAL	800,00

ANEXO DE INVERSIONES

SECCIÓN	27	BIENESTAR SOCIAL
ÓRGANO GESTOR	2704	DIRECCIÓN GENERAL DE MAYORES
PROGRAMA	313D	ATENCIÓN A LAS PERSONAS MAYORES

(IMPORTES EN MILES DE EUROS)

PROYECTO	DENOMINACIÓN	LOCALIZACIÓN	PRESUPUESTO 2022
JCCM/2743160060	INFRAESTRUCTURA Y EQUIPAMIENTO CENTROS SOCIALES DE MAYORES EN CUENCA	VARIOS MUNICIPIOS DE CUENCA	800,00
JCCM/2743190060	INFRAESTRUCTURA Y EQUIPAMIENTO CENTROS SOCIALES DE MAYORES EN GUADALAJARA	VARIOS MUNICIPIOS DE GUADALAJARA	800,00
JCCM/2743450060	INFRAESTRUCTURA Y EQUIPAMIENTO CENTROS SOCIALES DE MAYORES EN TOLEDO	VARIOS MUNICIPIOS DE TOLEDO	800,00
JCCM/MRR22I1050	RESIDENCIA DE MAYORES DE YESTE	YESTE	2.300,00
JCCM/MRR22I1051	CENTRO DE ALZHEIMER EN ALBACETE	ALBACETE	2.500,00
JCCM/MRR22I1052	CENTRO DE ALZHEIMER Y MAYORES TALAVERA	TALAVERA DE LA REINA	2.300,00
JCCM/MRR22I1053	CENTRO DE DÍA EN TARANCÓN, CUENCA	TARANCON	2.500,00
JCCM/MRR22I1054	NUEVA RESIDENCIA LOS OLMOS GUADALAJARA	GUADALAJARA	5.545,63
JCCM/MRR22I1055	REHABILITACION RESIENCIA DE MAYORES NÚÑEZ DE BALBOA, ALBACETE	ALBACETE	2.500,00
TOTAL PROGRAMA			36.990,50

ANEXO DE INVERSIONES

SECCIÓN 27 BIENESTAR SOCIAL
 ÓRGANO GESTOR 2704 DIRECCIÓN GENERAL DE MAYORES
 PROGRAMA 521B DESARROLLO DE LA SOCIEDAD DE LA INFORMACIÓN

(IMPORTES EN MILES DE EUROS)

PROYECTO	DENOMINACIÓN	LOCALIZACIÓN	PRESUPUESTO 2022
JCCM/MRR22I2099	TRANSFORMACIÓN DIGITAL DE CENTROS DE SERVICIOS SOCIALES	VARIOS MUNICIPIOS DE CASTILLA-LA MANCHA	1.500,00
TOTAL PROGRAMA			1.500,00
TOTAL ÓRGANO GESTOR			38.490,50

ANEXO DE INVERSIONES

SECCIÓN 27 BIENESTAR SOCIAL
 ÓRGANO GESTOR 2705 DIRECCIÓN GENERAL DE ACCIÓN SOCIAL
 PROGRAMA 313A PROGRAMAS SOCIALES BÁSICOS

(IMPORTES EN MILES DE EUROS)

PROYECTO	DENOMINACIÓN	LOCALIZACIÓN	PRESUPUESTO 2022
JCCM/0000024347	VEHICULOS ZONAS PRAS	VARIOS MUNICIPIOS DE CASTILLA-LA MANCHA	200,00
TOTAL PROGRAMA			200,00
TOTAL ÓRGANO GESTOR			200,00

ANEXO DE INVERSIONES

SECCIÓN	27	BIENESTAR SOCIAL
ÓRGANO GESTOR	2707	DIRECCIÓN GENERAL DE INFANCIA Y FAMILIA
PROGRAMA	313E	ATENCIÓN Y ACOMPAÑAMIENTO AL MENOR

(IMPORTES EN MILES DE EUROS)

PROYECTO	DENOMINACIÓN	LOCALIZACIÓN	PRESUPUESTO 2022
JCCM/0000020995	INVERSIONES CENTROS DE MENORES ALBAIDEL Y ARCO IRIS (AB)	ALBACETE	250,00
JCCM/MRR22I2056	REHABILITACIÓN CENTRO DE MENORES ARCO IRIS DE ALBACETE	ALBACETE	3.073,13
JCCM/MRR22I2057	REFORMA CENTRO DE MENORES ALBAIDEL EN ALBACETE	ALBACETE	3.300,00
TOTAL PROGRAMA			6.623,13

ANEXO DE INVERSIONES

SECCIÓN	27	BIENESTAR SOCIAL
ÓRGANO GESTOR	2707	DIRECCIÓN GENERAL DE INFANCIA Y FAMILIA
PROGRAMA	521B	DESARROLLO DE LA SOCIEDAD DE LA INFORMACIÓN

(IMPORTES EN MILES DE EUROS)

PROYECTO	DENOMINACIÓN	LOCALIZACIÓN	PRESUPUESTO 2022
JCCM/MRR22I2098	TRANSFORMACIÓN DIGITAL DE CENTROS DE SERVICIOS SOCIALES	VARIOS MUNICIPIOS DE CASTILLA-LA MANCHA	1.000,00
TOTAL PROGRAMA			1.000,00
TOTAL ÓRGANO GESTOR			7.623,13

ANEXO DE INVERSIONES

SECCIÓN	27	BIENESTAR SOCIAL
ÓRGANO GESTOR	2708	DIRECCIÓN GENERAL DE DISCAPACIDAD
PROGRAMA	313C	ATENCIÓN A LAS PERSONAS CON DISCAPACIDAD

(IMPORTES EN MILES DE EUROS)

PROYECTO	DENOMINACIÓN	LOCALIZACIÓN	PRESUPUESTO 2022
JCCM/0000021783	OBRAS Y EQUIPAMIENTO CADIG DE TOLEDO	TOLEDO	500,00
JCCM/0000023405	REFORMA CENTRO BASE DE C. REAL	CIUDAD REAL	57,36
JCCM/0000023741	REFORMA INTEGRAL 6 VIVIENDAS EN CENTRO DE PERSONAS CON DISCAPACIDAD "GUADIANA I"	CIUDAD REAL	5,31
JCCM/0000023794	REHABILITACIÓN PARA ADECUACIÓN DEL CENTRO A LAS NECESIDADES COVID 19: VVDAS CENTRO P. DISC GUADIANA	CIUDAD REAL	570,25
JCCM/0000023997	REFORMA COCINA INDUSTRIAL CADIG ALBATROS DE ALBACETE	ALBACETE	244,34
JCCM/0000024429	EQUIP. VIVIENDAS REFORMADAS GUADIANA I	CIUDAD REAL	227,00
JCCM/1000023741	OBRAS REF INTEGRAL 6 VVDAS "GUADIANA I"	CIUDAD REAL	600,00
JCCM/2742020060	INFRAESTRUCTURA Y EQUIPAMIENTO CENTROS SOCIALES DISCAPACITADOS EN ALBACETE	VARIOS MUNICIPIOS DE ALBACETE	400,00
JCCM/2742130060	INFRAESTRUCTURA Y EQUIPAMIENTO CENTROS SOCIALES DISCAPACITADOS CIUDAD REAL	VARIOS MUNICIPIOS DE CIUDAD REAL	400,00
JCCM/2742160060	INFRAESTRUCTURA Y EQUIPAMIENTO CENTROS SOCIALES DISCAPACITADOS EN CUENCA	VARIOS MUNICIPIOS DE CUENCA	400,00
JCCM/2742190060	INFRAESTRUCTURA Y EQUIPAMIENTO CENTROS SOCIALES DISCAPACITADOS GUADALAJARA	VARIOS MUNICIPIOS DE GUADALAJARA	400,00
JCCM/2742450060	INFRAESTRUCTURA Y EQUIPAMIENTO CENTROS SOCIALES DISCAPACITADOS EN TOLEDO	VARIOS MUNICIPIOS DE TOLEDO	400,00
JCCM/MRR2211058	NUEVA RESIDENCIA Y CENTRO DE DÍA PARA PERSONAS CON DEPENDENCIA. GUADALAJARA	GUADALAJARA	2.854,44
JCCM/MRR2211059	NUEVA RESIDENCIA Y CENTRO DE DÍA PARA PERSONAS CON DISCAPACIDAD EN TORRIJOS, TOLEDO	TORRIJOS	2.854,44
JCCM/MRR2211060	Nueva Residencia en Cuenca	CUENCA	2.500,00
JCCM/MRR2211061	NUEVA RESIDENCIA Y CENTRO OCUPACIONAL, PARA PERSONAS CON DISCAPACIDAD, EN ALCARAZ, ALBACETE	ALCARAZ	2.247,30
JCCM/MRR2211062	NUEVO CENTRO DE DÍA PARA PERSONAS CON DISCAPACIDAD, EN MOTILLA DEL PALANCAR, CUENCA.	MOTILLA DEL PALANCAR	3.400,00
TOTAL PROGRAMA			18.060,44

ANEXO DE INVERSIONES

SECCIÓN 27 BIENESTAR SOCIAL
 ÓRGANO GESTOR 2708 DIRECCIÓN GENERAL DE DISCAPACIDAD
 PROGRAMA 521B DESARROLLO DE LA SOCIEDAD DE LA INFORMACIÓN

(IMPORTES EN MILES DE EUROS)

PROYECTO	DENOMINACIÓN	LOCALIZACIÓN	PRESUPUESTO 2022
JCCM/MRR22I2100	TRANSFORMACIÓN DIGITAL DE CENTROS DE SERVICIOS SOCIALES	VARIOS MUNICIPIOS DE CASTILLA-LA MANCHA	500,00
TOTAL PROGRAMA			500,00
TOTAL ÓRGANO GESTOR			18.560,44
TOTAL SECCIÓN			66.765,17

Proyecto de Ley
PRESUPUESTOS
G E N E R A L E S

20  **22**



1.2. ORGANISMOS AUTÓNOMOS Y
ENTIDADES PÚBLICAS



Castilla-La Mancha



Proyecto de Ley
PRESUPUESTOS
G E N E R A L E S

20  **22**



1.2.1. 51. INSTITUTO REGIONAL DE INVESTIGACIÓN Y
DESARROLLO AGROALIMENTARIO Y FORESTAL
DE CASTILLA-LA MANCHA



Castilla-La Mancha



ANEXO DE INVERSIONES

SECCIÓN	51	INSTITUTO REGIONAL DE INVESTIGACIÓN Y DESARROLLO AGROALIMENTARIO Y FORESTAL DE CASTILLA-LA MANCHA
ÓRGANO GESTOR	5101	INSTITUTO REGIONAL DE INVESTIGACIÓN Y DESARROLLO AGROALIMENTARIO Y FORESTAL
PROGRAMA	541B	INVESTIGACIÓN, INNOVACIÓN Y DESARROLLO TECNOLÓGICO

(IMPORTES EN MILES DE EUROS)

PROYECTO	DENOMINACIÓN	LOCALIZACIÓN	PRESUPUESTO 2022
OOAA/0000001223	INSTITUTO REGIONAL DE INVESTIGACIÓN Y DESARROLLO AGROALIMENTARIO Y FORESTAL. INFRAESTRUCTURA ADMVA.	TOMELLOSO	290,00
TOTAL PROGRAMA			290,00

ANEXO DE INVERSIONES

SECCIÓN	51	INSTITUTO REGIONAL DE INVESTIGACIÓN Y DESARROLLO AGROALIMENTARIO Y FORESTAL DE CASTILLA-LA MANCHA
ÓRGANO GESTOR	5101	INSTITUTO REGIONAL DE INVESTIGACIÓN Y DESARROLLO AGROALIMENTARIO Y FORESTAL
PROGRAMA	541H	INVESTIGACIÓN AGROALIMENTARIA Y FORESTAL

(IMPORTES EN MILES DE EUROS)

PROYECTO	DENOMINACIÓN	LOCALIZACIÓN	PRESUPUESTO 2022
OOAA/0000001223	INSTITUTO REGIONAL DE INVESTIGACIÓN Y DESARROLLO AGROALIMENTARIO Y FORESTAL. INFRAESTRUCTURA ADMVA.	TOMELLOSO	157,00
OOAA/0021001228	INFRAESTRUCTURAS IRIAF	TOMELLOSO	580,00
OOAA/0021001229	PROYECTOS DE INVESTIGACIÓN	VARIOS MUNICIPIOS DE CASTILLA-LA MANCHA	10,00
OOAA/2121001227	MAQUINARIA PARA CENTROS DE INVESTIGACIÓN	VARIOS MUNICIPIOS DE CASTILLA-LA MANCHA	616,25
TOTAL PROGRAMA			1.363,25
TOTAL ÓRGANO GESTOR			1.653,25
TOTAL SECCIÓN			1.653,25

Proyecto de Ley
PRESUPUESTOS
G E N E R A L E S

20  **22**



1.2.2. 55. INSTITUTO DE PROMOCIÓN EXTERIOR DE
CASTILLA-LA MANCHA



Castilla-La Mancha



ANEXO DE INVERSIONES

SECCIÓN 55 INSTITUTO DE PROMOCIÓN EXTERIOR DE CASTILLA-LA MANCHA
 ÓRGANO GESTOR 5501 INSTITUTO DE PROMOCIÓN EXTERIOR DE CASTILLA-LA MANCHA
 PROGRAMA 751B PROMOCIÓN EXTERIOR

(IMPORTES EN MILES DE EUROS)

PROYECTO	DENOMINACIÓN	LOCALIZACIÓN	PRESUPUESTO 2022
OOAA/5500000002	INFRAESTRUCTURA ADMINISTRATIVA Y EQUIPAMIENTO PARA EL INSTITUTO DE PROMOCIÓN EXTERIOR	SERVICIOS CENTRALES	25,50
TOTAL PROGRAMA			25,50
TOTAL ÓRGANO GESTOR			25,50
TOTAL SECCIÓN			25,50

Proyecto de Ley
PRESUPUESTOS
G E N E R A L E S

20  **22**



1.2.3. 56. AGENCIA DEL AGUA DE CASTILLA-LA
MANCHA



Castilla-La Mancha



ANEXO DE INVERSIONES

SECCIÓN	56	AGENCIA DEL AGUA DE CASTILLA-LA MANCHA
ÓRGANO GESTOR	5601	AGENCIA DEL AGUA DE CASTILLA-LA MANCHA
PROGRAMA	512A	CREACIÓN DE INFRAESTRUCTURA HIDRÁULICA

(IMPORTES EN MILES DE EUROS)

PROYECTO	DENOMINACIÓN	LOCALIZACIÓN	PRESUPUESTO 2022
OOAA/000000001	OBRAS HIDRÁULICAS PARA TODA LA REGIÓN	VARIOS MUNICIPIOS DE CASTILLA-LA MANCHA	1.233,49
OOAA/0000001301	PRESA DEL GÉVALO. CONTROL DE SEGURIDAD, EXPLOTACIÓN, MANTENIMIENTO Y CONSERVACIÓN. 2016/006295	ALCAUDETE DE LA JARA	109,51
OOAA/0000001665	OBRAS HIDRÁULICAS EN LOS NUCLEOS COLINDANTES CON ENTREPEÑAS Y BUENDÍA	VARIOS MUNICIPIOS DE CASTILLA-LA MANCHA	10.000,00
OOAA/0000001671	MEJORA ABASTECIMIENTO NERPIO	NERPIO	127,00
OOAA/0000001674	ETAP EN LOS POZUELOS	POZUELOS DE CALATRAVA (LOS)	80,00
TOTAL PROGRAMA			11.550,00
TOTAL ÓRGANO GESTOR			11.550,00
TOTAL SECCIÓN			11.550,00

Proyecto de Ley
PRESUPUESTOS
G E N E R A L E S

20  **22**



1.2.4. 61. SERVICIO DE SALUD DE CASTILLA-LA
MANCHA



Castilla-La Mancha



ANEXO DE INVERSIONES

SECCIÓN	61	SERVICIO DE SALUD DE CASTILLA-LA MANCHA
ÓRGANO GESTOR	6102	SECRETARIA GENERAL
PROGRAMA	411B	GESTIÓN Y ADMINISTRACIÓN SANITARIA

(IMPORTES EN MILES DE EUROS)

PROYECTO	DENOMINACIÓN	LOCALIZACIÓN	PRESUPUESTO 2022
SCM2/0000000001	INFRAESTRUCTURA ADMINISTRATIVA SERVICIOS CENTRALES SESCAM	SERVICIOS CENTRALES	61,80
TOTAL PROGRAMA			61,80

ANEXO DE INVERSIONES

SECCIÓN 61 **SERVICIO DE SALUD DE CASTILLA-LA MANCHA**
ÓRGANO GESTOR 6102 **SECRETARIA GENERAL**
PROGRAMA 412D **ATENCIÓN INTEGRADA DE LA SALUD**

(IMPORTES EN MILES DE EUROS)

PROYECTO	DENOMINACIÓN	LOCALIZACIÓN	PRESUPUESTO 2022
SCM2/0000000035	OBRAS CONSTRUCCIÓN HOSPITAL DE TOLEDO	TOLEDO	37.254,90
SCM2/0000000104	REFORMA DEL CENTRO DE SALUD DE CARBONERAS DE GUADAZAÓN	CARBONERAS DE GUADAZAON	687,73
SCM2/0000000119	CONSTRUCCIÓN CENTRO DE SALUD DE SANTA CRUZ DE LA ZARZA	SANTA CRUZ DE LA ZARZA	50,00
SCM2/0000000135	PROYECTO Y DIRECCIÓN DE OBRA CENTRO SALUD "MANZANARES 2"	MANZANARES	117,87
SCM2/0000000139	CONSTRUCCIÓN CENTRO SALUD "TOMELLOSO 1"	TOMELLOSO	2.952,31
SCM2/0000000182	REFORMA DEL CENTRO DE SALUD DE ALCOBA (CIUDAD REAL)	ALCOBA	1.012,96
SCM2/0000000206	CONSTRUCCIÓN DEL CENTRO DE SALUD DE CONSUEGRA	CONSUEGRA	65,10
SCM2/0000000215	PROY Y DIR. OBRAS DEL PLAN DIRECTOR DEL HOSPITAL DE GUADALAJARA	GUADALAJARA	947,36
SCM2/0000000250	CENTRO DE SALUD DE CARRIÓN DE CALATRAVA	CARRION DE CALATRAVA	50,00
SCM2/0000000272	OBRAS PLAN DIRECTOR HOSPITAL DE GUADALAJARA	GUADALAJARA	4.253,77
SCM2/0000000373	REDACCIÓN DE PROYECTO Y DIRECCIÓN FACULTATIVA DEL PLAN DIRECTOR DEL HOSPITAL DE ALBACETE	ALBACETE	489,48
SCM2/0000000374	OBRAS PLAN DIRECTOR DEL HOSPITAL DE ALBACETE	ALBACETE	23.862,87
SCM2/0000000417	REDACCIÓN DE PROYECTO Y DIRECCIÓN DE OBRA DEL NUEVO HOSPITAL DE CUENCA	CUENCA	1.275,99
SCM2/0000000423	CENTRO DE SALUD DE CABANILLAS DEL CAMPO	CABANILLAS DEL CAMPO	70,00
SCM2/0000000425	CENTRO DE SALUD DE YUNQUERA DE HENARES	YUNQUERA DE HENARES	50,00
SCM2/0000000434	RPROYECTO Y DIRECCIÓN DE OBRA DEL HOSPITAL DE PUERTOLLANO	PUERTOLLANO	980,00
SCM2/0000000440	CENTRO DE SALUD GUADALAJARA - LOS VALLES	GUADALAJARA	700,00
SCM2/0000000475	CENTRO DE SALUD DE MADRIGUERAS	MADRIGUERAS	50,00
SCM2/0000000479	CENTRO DE SALUD DE VILLARROBLEDO 2	VILLARROBLEDO	40,00
SCM2/0000000483	CENTRO DE SALUD DE CAMPILLO DE ALTOBUEY	CAMPILLO DE ALTOBUEY	1.123,07
SCM2/0000000484	CENTRO DE SALUD DE CARDENETE	CARDENETE	16,00
SCM2/0000000491	CENTRO DE SALUD DE BARGAS	BARGAS	154,53
SCM2/0000000511	CENTRO DE SALUD DE ALBALADEJO	ALBALADEJO	61,70
SCM2/0000000560	CONSULTORIO LOCAL TALAYUELAS. AMPLIACIÓN Y REFORMA	TALAYUELAS	25,00
SCM2/0000000562	CENTRO SALU DE TALAVERA DE LA REINA 1 - GAP	TALAVERA DE LA REINA	75,00

ANEXO DE INVERSIONES

SECCIÓN	61	SERVICIO DE SALUD DE CASTILLA-LA MANCHA
ÓRGANO GESTOR	6102	SECRETARIA GENERAL
PROGRAMA	412D	ATENCIÓN INTEGRADA DE LA SALUD

(IMPORTES EN MILES DE EUROS)

PROYECTO	DENOMINACIÓN	LOCALIZACIÓN	PRESUPUESTO 2022
SCM2/0000000566	OBRAS DE EJECUCIÓN DEL NUEVO HOSPITAL DE CUENCA	CUENCA	33.433,88
SCM2/0000000575	CENTRO DE SALUD DE HORCAJO DE SANTIAGO	HORCAJO DE SANTIAGO	150,00
SCM2/0000000577	CENTRO DE SALUD DE SISANTE	SISANTE	37,67
SCM2/0000000616	CENTRO DE SALUD DE CIFUENTES	CIFUENTES	261,47
SCM2/0000000665	CENTRO DE SALUD CIUDAD REAL 1	CIUDAD REAL	46,00
SCM2/0000000673	CENTRO DE SALUD MOTA DEL CUERVO	MOTA DEL CUERVO	969,15
SCM2/0000000699	EDIFICIO DE INVESTIGACION. HOSPITAL DE CIUDAD REAL	CIUDAD REAL	122,00
SCM2/0000000700	CENTRO DE SALUD "ALBACETE 3"	ALBACETE	703,36
SCM2/0000000709	HELISUPERFICIE- SAN LORENZO DE CALATRAVA (CR)	SAN LORENZO DE CALATRAVA	137,61
SCM2/0000000717	CENTRO DE SALUD DE MUNERA	MUNERA	585,35
SCM2/0000000718	CENTRO DE SALUD DE HORCHE	HORCHE	50,00
SCM2/0000000719	HELISUPERFICIE- BOLAÑOS DE CALATRAVA	BOLAÑOS DE CALATRAVA	163,85
SCM2/0000000753	NUEVO CENTRO DE SALUD DE VILLAMAYOR DE STO.	VILLAMAYOR DE SANTIAGO	55,00
SCM2/0000000754	OBRAS CONSTRUCCION NUEVO HOSPITAL DE PUERTOLLANO	PUERTOLLANO	17.500,00
SCM2/0000000775	CENTRO DE SALUD CEBOLLA	CEBOLLA	60,00
SCM2/0000000776	CENTRO REGIONAL DE TRANSFUSIONES DE TOLEDO	TOLEDO	750,00
SCM2/0000000777	CENTRO DE SALUD DE TARAZONA DE LA MANCHA	TARAZONA DE LA MANCHA	50,00
SCM2/0000000778	AMPLIACION Y REFORMA UDADES. ADMINISTRATIVAS Y DE DOCENCIAS DEL HOSPITAL MC	VARIOS MUNICIPIOS DE CIUDAD REAL	100,00
TOTAL PROGRAMA			131.540,98

ANEXO DE INVERSIONES

SECCIÓN	61	SERVICIO DE SALUD DE CASTILLA-LA MANCHA
ÓRGANO GESTOR	6102	SECRETARIA GENERAL
PROGRAMA	521B	DESARROLLO DE LA SOCIEDAD DE LA INFORMACIÓN

(IMPORTES EN MILES DE EUROS)

PROYECTO	DENOMINACIÓN	LOCALIZACIÓN	PRESUPUESTO 2022
SCM2/0000000028	ACTUACIONES EN INFORMÁTICA EN EL SERVICIO DE SALUD DE CASTILLA-LA MANCHA	VARIOS MUNICIPIOS DE CASTILLA-LA MANCHA	981,34
SCM2/0000000344	PROYECTO "MAMBRINO XXI"	SERVICIOS CENTRALES	47,48
SCM2/0000000549	PROYECTO TURRIANO. SISTEMA DE INFORMACIÓN REGIONAL PARA LA ATENCIÓN PRIMARIA	VARIOS MUNICIPIOS DE CASTILLA-LA MANCHA	206,70
SCM2/0000000552	LICENCIA ORACLE	SERVICIOS CENTRALES	435,60
SCM2/0000000582	PRODUCTOS VERITAS IMPLANTADOS EN EL SESCOAM	VARIOS MUNICIPIOS DE CASTILLA-LA MANCHA	134,28
SCM2/0000000619	IMAGEN MÉDICA	VARIOS MUNICIPIOS DE CASTILLA-LA MANCHA	1.027,89
SCM2/0000000621	LICENCIAS PRODUCTOS INFORMIX	SERVICIOS CENTRALES	186,17
SCM2/0000000622	HERRAMIENTAS PARA LA AGRUPACION DE EPISODIOS DEL CMBD HOSPITALARIO	VARIOS MUNICIPIOS DE CASTILLA-LA MANCHA	129,38
SCM2/0000000623	SISTEMA DE INFORMACION DE LABORATORIO REGIONAL	VARIOS MUNICIPIOS DE CASTILLA-LA MANCHA	1.000,00
SCM2/0000000625	RED HAT. SUSCRIPCIONES PARA SERVIDORES FÍSICOS PARA CENTROS DE LA RED SANITARIA	SERVICIOS CENTRALES	72,26
SCM2/0000000627	ALMACENAMIENTO CORPORATIVO	SERVICIOS CENTRALES	43,59
SCM2/0000000628	EQUIPAMIENTO INFORMATICO GERENCIAS	VARIOS MUNICIPIOS DE CASTILLA-LA MANCHA	2.500,00
SCM2/0000000629	SISTEMA INFORMACION GMAO	SERVICIOS CENTRALES	108,90
SCM2/0000000630	HERRAMIENTA DE DATOS MAESTROS Y MAESTROS DE PACIENTES	VARIOS MUNICIPIOS DE CASTILLA-LA MANCHA	127,42
SCM2/0000000637	INVERSIONES FUNDACIÓN AMANCIO ORTEGA	SERVICIOS CENTRALES	635,00
SCM2/0000000757	SERVICIOS DE COMUNICACIONES DIGITALES DE LA ADMON DE CASTILLA LA MANCHA.	VARIOS MUNICIPIOS DE CASTILLA-LA MANCHA	2.318,65
SCM2/0000000759	HITACHI CONTE PLATAFORM	SERVICIOS CENTRALES	43,59
SCM2/0000000768	VERSION WEB PRESALUD PARA LA GESTION DE PACIENTES	SERVICIOS CENTRALES	400,00
SCM2/0000000774	LICENCIAS MICROSOFT	VARIOS MUNICIPIOS DE CASTILLA-LA MANCHA	643,44
TOTAL PROGRAMA			11.041,69
TOTAL ÓRGANO GESTOR			142.644,47

ANEXO DE INVERSIONES

SECCIÓN	61	SERVICIO DE SALUD DE CASTILLA-LA MANCHA
ÓRGANO GESTOR	6103	DIRECCIÓN GENERAL DE ASISTENCIA SANITARIA
PROGRAMA	412D	ATENCIÓN INTEGRADA DE LA SALUD

(IMPORTES EN MILES DE EUROS)

PROYECTO	DENOMINACIÓN	LOCALIZACIÓN	PRESUPUESTO 2022
SCM2/0000000273	EQUIPAMIENTO HOSPITAL DE GUADALAJARA	GUADALAJARA	7.554,93
SCM2/0000000608	GERENCIAS DE ATENCION INTEGRADA (GAI). INVERSIONES DESCENTRALIZADAS.	VARIOS MUNICIPIOS DE CASTILLA-LA MANCHA	2.380,74
SCM2/0000000615	EFICIENCIA ENERGETICA SESCAM. RENOVACION DE LA INFRAESTRUCTURA PÚBLICA. FEDER 2014-2020	VARIOS MUNICIPIOS DE CASTILLA-LA MANCHA	288,00
SCM2/0000000633	DOTACION Y EQUIPAMIENTO NUEVO HOSPITAL DE TOLEDO.	TOLEDO	2.200,00
SCM2/0000000635	INVERSION EN CENTROS DE ATENCION PRIMARIA	VARIOS MUNICIPIOS DE CASTILLA-LA MANCHA	8.307,53
SCM2/0000000654	INVERSIONES FUNDACIÓN AMANCIO ORTEGA. GAI ALBACETE	ALBACETE	2.000,00
SCM2/0000000724	CENTRAL DE ESTERILIZACION HOSPITAL DE GUADALAJARA	GUADALAJARA	2.131,71
SCM2/0000000726	AM EQUIPAMIENTO ELECTROMEDICO. ALTA COMPLEJIDAD	VARIOS MUNICIPIOS DE CASTILLA-LA MANCHA	7.669,55
SCM2/0000000727	AM EQUIPAMIENTO ELECTROMEDICO. MEDIA COMPLEJIDAD	VARIOS MUNICIPIOS DE CASTILLA-LA MANCHA	6.279,03
SCM2/0000000728	AM EQUIPAMIENTO ELECTROMEDICO. BAJA COMPLEJIDAD	VARIOS MUNICIPIOS DE CASTILLA-LA MANCHA	8.327,23
SCM2/0000000735	RENOVACION DE VEHICULOS HIBRIDOS	VARIOS MUNICIPIOS DE CASTILLA-LA MANCHA	250,00
SCM2/0000000737	RENOVACION ARCOS QUIRURGICOS	VARIOS MUNICIPIOS DE CASTILLA-LA MANCHA	1.350,00
SCM2/0000000762	EFICIENCIA ENERGETICA FEDER P.O. 2021-2027	VARIOS MUNICIPIOS DE CASTILLA-LA MANCHA	1.000,00
SCM2/0000000771	EQUIPAMIENTO COCINA NUEVO HOSPITAL DE CUENCA	CUENCA	1.000,00
SCM2/0000000772	ESTERILIZACIÓN NUEVO HOSPITAL DE CUENCA	CUENCA	1.000,00
SCM2/0000000780	QUIROFANOS HIBRIDOS TOLEDO	TOLEDO	1.800,00
SCM2/0000000781	QUIROFANOS HIBRIDOS H. GUADALAJARA	GUADALAJARA	875,00
SCM2/MRR1811002	INVERSIÓN EN EQUIPOS DE ALTA TECNOLOGÍA (ALBACETE)	ALBACETE	5.178,30
SCM2/MRR1811003	INVERSIÓN EN EQUIPOS DE ALTA TECNOLOGÍA (CIUDAD REAL)	CIUDAD REAL	5.178,30
SCM2/MRR1811004	INVERSIÓN EN EQUIPOS DE ALTA TECNOLOGÍA (CUENCA)	CUENCA	5.178,29
SCM2/MRR1811005	INVERSIÓN EN EQUIPOS DE ALTA TECNOLOGÍA (GUADALAJARA)	GUADALAJARA	5.178,29

ANEXO DE INVERSIONES

SECCIÓN	61	SERVICIO DE SALUD DE CASTILLA-LA MANCHA
ÓRGANO GESTOR	6103	DIRECCIÓN GENERAL DE ASISTENCIA SANITARIA
PROGRAMA	412D	ATENCIÓN INTEGRADA DE LA SALUD

(IMPORTES EN MILES DE EUROS)

PROYECTO	DENOMINACIÓN	LOCALIZACIÓN	PRESUPUESTO 2022
SCM2/MRR18I1006	INVERSIÓN EN EQUIPOS DE ALTA TECNOLOGÍA (TOLEDO)	TOLEDO	5.178,30
TOTAL PROGRAMA			80.305,20
TOTAL ÓRGANO GESTOR			80.305,20
TOTAL SECCIÓN			222.949,67

Proyecto de Ley
PRESUPUESTOS
G E N E R A L E S

20  **22**



1.2.5. 70. INSTITUTO DE LA MUJER DE CASTILLA-LA
MANCHA



Castilla-La Mancha



ANEXO DE INVERSIONES

SECCIÓN	70	INSTITUTO DE LA MUJER DE CASTILLA-LA MANCHA
ÓRGANO GESTOR	7001	INSTITUTO DE LA MUJER DE CASTILLA-LA MANCHA
PROGRAMA	323B	PROMOCIÓN DE LA IGUALDAD DE GÉNERO

(IMPORTES EN MILES DE EUROS)

PROYECTO	DENOMINACIÓN	LOCALIZACIÓN	PRESUPUESTO 2022
OOAA/7000000005	ADQUISICIÓN DE INFRAESTRUCTURA ADMINISTRATIVA Y EQUIPAMIENTO DEL INSTITUTO DE LA MUJER	SERVICIOS CENTRALES	43,00
OOAA/MRR22I4001	SERVICIO ATENCIÓN INTEGRADA 24 HORAS A VÍCTIMAS DE VIOLENCIA SEXUAL	VARIOS MUNICIPIOS DE CASTILLA-LA MANCHA	5.838,98
TOTAL PROGRAMA			5.881,98
TOTAL ÓRGANO GESTOR			5.881,98
TOTAL SECCIÓN			5.881,98

Proyecto de Ley
PRESUPUESTOS
G E N E R A L E S

20  **22**



1.2.6. 76. AGENCIA DE INNOVACIÓN E INVESTAGIÓN
DE CASTILLA-LA MANCHA



Castilla-La Mancha



ANEXO DE INVERSIONES

SECCIÓN	76	AGENCIA DE INVESTIGACIÓN E INNOVACIÓN DE CASTILLA-LA MANCHA
ÓRGANO GESTOR	7601	AGENCIA DE INVESTIGACIÓN E INNOVACIÓN DE CASTILLA-LA MANCHA
PROGRAMA	541B	INVESTIGACIÓN, INNOVACIÓN Y DESARROLLO TECNOLÓGICO

(IMPORTES EN MILES DE EUROS)

PROYECTO	DENOMINACIÓN	LOCALIZACIÓN	PRESUPUESTO 2022
OOAA/0000001720	INVERSIONES DE LA AGENCIA DE INVESTIGACIÓN	SERVICIOS CENTRALES	20,00
TOTAL PROGRAMA			20,00
TOTAL ÓRGANO GESTOR			20,00
TOTAL SECCIÓN			20,00

Proyecto de Ley
PRESUPUESTOS
G E N E R A L E S

20  **22**



1.2.7. 80. ENTIDAD PÚBLICA INFRAESTRUCTURAS DEL
AGUA DE CASTILLA-LA MANCHA



Castilla-La Mancha



ANEXO DE INVERSIONES

SECCIÓN	80	ENTIDAD PÚBLICA INFRAESTRUCTURAS DEL AGUA DE CASTILLA-LA MANCHA
ÓRGANO GESTOR	8001	ENTIDAD PÚBLICA INFRAESTRUCTURAS DEL AGUA DE CASTILLA-LA MANCHA
PROGRAMA	512A	CREACIÓN DE INFRAESTRUCTURA HIDRÁULICA

(IMPORTES EN MILES DE EUROS)

PROYECTO	DENOMINACIÓN	LOCALIZACIÓN	PRESUPUESTO 2022
OOAA/0000001522	CONSTRUCCIÓN EDAR EN CASARRUBIOS DEL MONTE (TO)	CASARRUBIOS DEL MONTE	840,90
OOAA/0000001523	CONSTRUCCIÓN DE EDAR EN ARGAMASILLA DE CALATRAVA (CR)	ARGAMASILLA DE CALATRAVA	597,07
OOAA/0000001547	DESDOBLAMIENTO LÍNEA DE ABASTECIMIENTO EN VALDEVERDEJA (TO)	VALDEVERDEJA	88,24
OOAA/0000001564	EDAR SIGÜENZA (GU)	SIGÜENZA	380,59
OOAA/0000001565	ABASTECIMIENTO DE LA MUELA (GU)	VARIOS MUNICIPIOS DE GUADALAJARA	669,28
OOAA/0000001574	OBRAS DE ABASTECIMIENTO SISTEMA CAMPIÑA BAJA DE GUADALAJARA COVID-19	VARIOS MUNICIPIOS DE GUADALAJARA	1.650,00
OOAA/0000001603	EDAR VILLANUEVA DE ALCARDETE (TOLEDO)	VILLANUEVA DE ALCARDETE	563,12
OOAA/0000001604	FASE II DE LA ETAP DE LA LLANURA MANCHEGA	VARIOS MUNICIPIOS DE CASTILLA-LA MANCHA	316,19
OOAA/0000001608	EDAR TOBARRA	TOBARRA	727,57
OOAA/0000001609	EDAR BRIHUEGA	BRIHUEGA	406,71
OOAA/0000001610	EDAR EL PROVENCIO-SAN CLEMENTE	VARIOS MUNICIPIOS DE CUENCA	521,76
OOAA/0000001611	ALGODOR ACOMETIDAS	VARIOS MUNICIPIOS DE TOLEDO	335,57
OOAA/0000001615	PICADAS DESDOBLAMIENTO MAGÁN	VARIOS MUNICIPIOS DE TOLEDO	44,00
OOAA/0000001640	EDAR VILLANUEVA DE LA TORRE	VILLANUEVA DE LA TORRE	13,52
OOAA/0000001642	EDAR PEDRO MUÑOZ	PEDRO MUÑOZ	54,07
OOAA/0000001645	EDAR SONSECA	SONSECA	40,55
OOAA/0000001654	EDAR EL PICAZO	PICAZO (EL)	200,77
OOAA/0000001656	PROYECTOS Y OBRAS DE ABASTECIMIENTO EN CASTILLA LA MANCHA	VARIOS MUNICIPIOS DE CASTILLA-LA MANCHA	73,74
OOAA/0000001709	ASISTENCIAS TÉCNICAS EN INVERSIONES	VARIOS MUNICIPIOS DE CASTILLA-LA MANCHA	706,75
OOAA/0000001721	DEPÓSITO REGULADOR PICADAS-YUNCLER	VARIOS MUNICIPIOS DE TOLEDO	250,00
OOAA/MRR05I1001	EDAR LA GINETA	GINETA (LA)	1.553,26
OOAA/MRR05I1002	EDAR MAHORA	MAHORA	2.119,67
OOAA/MRR05I1003	EDAR ALCARAZ	ALCARAZ	1.648,44
OOAA/MRR05I1004	EDAR SAN PEDRO	SAN PEDRO	711,91
OOAA/MRR05I1005	EDAR UCEDA	UCEDA	1.838,98

ANEXO DE INVERSIONES

SECCIÓN	80	ENTIDAD PÚBLICA INFRAESTRUCTURAS DEL AGUA DE CASTILLA-LA MANCHA
ÓRGANO GESTOR	8001	ENTIDAD PÚBLICA INFRAESTRUCTURAS DEL AGUA DE CASTILLA-LA MANCHA
PROGRAMA	512A	CREACIÓN DE INFRAESTRUCTURA HIDRÁULICA

(IMPORTES EN MILES DE EUROS)

PROYECTO	DENOMINACIÓN	LOCALIZACIÓN	PRESUPUESTO 2022
OOAA/MRR05I1006	EDAR CHILOECHES	CHILOECHES	2.400,64
OOAA/MRR05I1007	EDAR LA GUARDIA	GUARDIA (LA)	1.967,96
OOAA/MRR05I1008	EDAR QUERO	QUERO	1.501,58
OOAA/MRR05I1009	EDAR EL TOBOSO	TOBOSO (EL)	2.157,56
OOAA/MRR05I1010	PLAN SANEAMIENTO Y DEPURACIÓN AGLOMERACIONES 5000 HAB	VARIOS MUNICIPIOS DE CASTILLA-LA MANCHA	19.875,00
TOTAL PROGRAMA			44.255,40
TOTAL ÓRGANO GESTOR			44.255,40
TOTAL SECCIÓN			44.255,40

Proyecto de Ley
PRESUPUESTOS
G E N E R A L E S

20  **22**



1.2.8. 81. ENTE PÚBLICO RADIOTELEVISIÓN CASTILLA-
LA MANCHA



Castilla-La Mancha



ANEXO DE INVERSIONES

SECCIÓN	81	ENTE PÚBLICO RADIOTELEVISIÓN CASTILLA-LA MANCHA
ÓRGANO GESTOR	8101	ENTE PÚBLICO RADIOTELEVISIÓN CASTILLA-LA MANCHA
PROGRAMA	126C	MEDIOS DE COMUNICACIÓN

(IMPORTES EN MILES DE EUROS)

PROYECTO	DENOMINACIÓN	LOCALIZACIÓN	PRESUPUESTO 2022
OOAA/0000001526	INVERSIONES EN INSTALACIONES TÉCNICAS RTVCLM	TOLEDO	240,00
OOAA/0000001529	INVERSIÓN EN INMOVILIZADO INTANGIBLE ENTE PÚBLICO RTVCLM	TOLEDO	25,00
TOTAL PROGRAMA			265,00
TOTAL ÓRGANO GESTOR			265,00
TOTAL SECCIÓN			265,00

Proyecto de Ley
PRESUPUESTOS
G E N E R A L E S

20  **22**



2. ANEXO DE NUEVAS CONTRATACIONES



Castilla-La Mancha



Proyecto de Ley
PRESUPUESTOS
G E N E R A L E S

20  **22**

2.1. JUNTA DE COMUNIDADES DE
CASTILLA-LA MANCHA



Castilla-La Mancha



Proyecto de Ley
PRESUPUESTOS
G E N E R A L E S

20  **22**



2.1.1. 11. PRESIDENCIA DE LA JUNTA



Castilla-La Mancha



ANEXO DE NUEVAS CONTRATACIONES

SECCIÓN	11	PRESIDENCIA DE LA JUNTA DE COMUNIDADES DE CASTILLA-LA MANCHA
ÓRGANO GESTOR	1104	SECRETARÍA GENERAL DE LA PRESIDENCIA
PROGRAMA	112A	DIRECCIÓN Y SERVICIOS GENERALES DE LA PRESIDENCIA

(IMPORTES EN MILES DE EUROS)

SUBCONCEPTO	TIPO DE CONTRATO	DENOMINACIÓN	IMPORTE ESTIMADO
21200	SERVICIOS	MANTENIMIENTO EDIFICIOS PRESIDENCIA EN TOLEDO	60,64
21200	SERVICIOS	GESTIÓN INTEGRAL DEL PALACIO DE FUENSALIDA - SEDE PRESIDENCIA	22,07
22100	SUMINISTROS	ENERGÍA ELÉCTRICA EDIFICIOS PRESIDENCIA EN TOLEDO	130,00
22606	SERVICIOS	ORGANIZACIÓN DEL DÍA DE LA REGIÓN 2022	120,40
22700	SERVICIOS	GESTIÓN INTEGRAL DEL PALACIO DE FUENSALIDA - SEDE PRESIDENCIA	37,29
22750	SERVICIOS	GESTIÓN INTEGRAL DEL PALACIO DE FUENSALIDA - SEDE PRESIDENCIA	5,64
TOTAL PROGRAMA			376,04
TOTAL ÓRGANO GESTOR			376,04

ANEXO DE NUEVAS CONTRATACIONES

SECCIÓN	11	PRESIDENCIA DE LA JUNTA DE COMUNIDADES DE CASTILLA-LA MANCHA
ÓRGANO GESTOR	1106	CONSEJERÍA DE IGUALDAD Y PORTAVOZ
PROGRAMA	112A	DIRECCIÓN Y SERVICIOS GENERALES DE LA PRESIDENCIA

(IMPORTES EN MILES DE EUROS)

SUBCONCEPTO	TIPO DE CONTRATO	DENOMINACIÓN	IMPORTE ESTIMADO
22706	SERVICIOS	SERVICIOS INFORMATIVOS DE LA REGIÓN	394,47
22706	SERVICIOS	SERVICIOS DE NOTICIAS DE LA REGIÓN	269,71
22706	SERVICIOS	ASISTENCIA TÉCNICA RUEDAS DE PRENSA PRESIDENCIA	16,47
TOTAL PROGRAMA			680,65
TOTAL ÓRGANO GESTOR			680,65
TOTAL SECCIÓN			1.056,69

Proyecto de Ley
PRESUPUESTOS
G E N E R A L E S

20  **22**



2.1.2. 15. HACIENDA Y ADMINISTRACIONES PÚBLICAS



Castilla-La Mancha



ANEXO DE NUEVAS CONTRATACIONES

SECCIÓN	15	HACIENDA Y ADMINISTRACIONES PÚBLICAS
ÓRGANO GESTOR	1502	SECRETARÍA GENERAL DE HACIENDA Y ADMINISTRACIONES PÚBLICAS
PROGRAMA	611A	DIRECCIÓN Y SERVICIOS GENERALES DE HACIENDA Y ADMINISTRACIONES PÚBLICAS

(IMPORTES EN MILES DE EUROS)

SUBCONCEPTO	TIPO DE CONTRATO	DENOMINACIÓN	IMPORTE ESTIMADO
21200	SERVICIOS	MANTENIMIENTO GENERAL DE LOS EDIFICIOS SEDE DE LOS SERVICIOS CENTRALES DE LA CONSEJERÍA.	110,00
21200	SERVICIOS	MANTENIMIENTO INTEGRAL EDIFICIOS ADSCRITOS A LOS SERVICIOS CENTRALES DE LA CONSEJERÍA DE HACIENDA.	225,00
22100	SUMINISTROS	ENERGÍA ELECTRICA CON CERTIFICADO DE ORIGEN RENOVABLE PARA LOS EDIFICIOS ADSCRITOS A LA CONSEJERÍA.	300,00
63000	OBRAS	ADECUACIÓN Y REFORMA EDIFICIO EL NUNCIO SEDE CONSEJERÍA HACIENDA Y ADMINISTRACIONES PUBLICAS.	7.300,00
63000	OBRAS	REHABILITACIÓN EDIFICIO DELEGACIÓN PROVINCIAL DE TOLEDO EN LA CALLE TRINIDAD.	660,00
63000	OBRAS	REHABILITACIÓN EDIFICIO CARDENAL SILICEO.	900,00
TOTAL PROGRAMA			9.495,00

ANEXO DE NUEVAS CONTRATACIONES

SECCIÓN	15	HACIENDA Y ADMINISTRACIONES PÚBLICAS
ÓRGANO GESTOR	1502	SECRETARÍA GENERAL DE HACIENDA Y ADMINISTRACIONES PÚBLICAS
PROGRAMA	612D	ADMINISTRACIÓN DEL PATRIMONIO

(IMPORTES EN MILES DE EUROS)

SUBCONCEPTO	TIPO DE CONTRATO	DENOMINACIÓN	IMPORTE ESTIMADO
22401	SERVICIOS	SEGURO AUTOMÓVILES Y ACCIDENTES DE CONDUCTORES PARA LA FLOTA DE LA JUNTA DE COMUNIDADES CLM.	400,00
63000	OBRAS	ADAPTACIÓN EDIFICIO ADMINISTRATIVO HOSPITAL EL CARMEN.	23.646,25
63000	OBRAS	REFORMA PARA EDIFICIO USOS MULTIPLES EN SIGÜENZA.	2.128,83
63000	OBRAS	PROYECTO ENERGÍA SOLAR EDIFICIOS CONSEJERÍA DE HACIENDA Y ADMINISTRACIONES PÚBLICAS.	500,00
63000	OBRAS	REFORMA EDIFICIO ANTIGUO HOTEL IBERIA EN CUENCA.	846,59
69100	OBRAS	REFORMA EDIFICIO BENACAZÓN PARA CÁMARA DE CUENTAS.	150,00
TOTAL PROGRAMA			27.671,67
TOTAL ÓRGANO GESTOR			37.166,67

ANEXO DE NUEVAS CONTRATACIONES

SECCIÓN	15	HACIENDA Y ADMINISTRACIONES PÚBLICAS
ÓRGANO GESTOR	1506	DIRECCIÓN GENERAL DE TRIBUTOS Y ORDENACIÓN DEL JUEGO
PROGRAMA	613A	GESTIÓN TRIBUTARIA

(IMPORTES EN MILES DE EUROS)

SUBCONCEPTO	TIPO DE CONTRATO	DENOMINACIÓN	IMPORTE ESTIMADO
22706	SERVICIOS	TERMINAL PÚBLICO DE VENTA VIRTUAL Y TERMINALES DE VENTA VIRTUAL PC PARA PAGO CON TARJETA.	200,00
TOTAL PROGRAMA			200,00
TOTAL ÓRGANO GESTOR			200,00

ANEXO DE NUEVAS CONTRATACIONES

SECCIÓN	15	HACIENDA Y ADMINISTRACIONES PÚBLICAS
ÓRGANO GESTOR	1508	DIRECCIÓN GENERAL DE LA FUNCIÓN PÚBLICA
PROGRAMA	121D	SELECCIÓN Y FORMACIÓN DEL PERSONAL DE LA ADMINISTRACIÓN REGIONAL

(IMPORTES EN MILES DE EUROS)

SUBCONCEPTO	TIPO DE CONTRATO	DENOMINACIÓN	IMPORTE ESTIMADO
22607	SERVICIOS	DISEÑO, MAQUETACIÓN Y ENTREGA DE SOLICITUDES Y DE HOJAS-PROTOCOLO DE EXAMEN.	223,41
22607	SERVICIOS	EDICIÓN, IMPRESIÓN Y TRANSPORTE DE LOS CUESTIONARIOS DE EXAMEN.	207,43
TOTAL PROGRAMA			430,84
TOTAL ÓRGANO GESTOR			430,84

ANEXO DE NUEVAS CONTRATACIONES

SECCIÓN	15	HACIENDA Y ADMINISTRACIONES PÚBLICAS
ÓRGANO GESTOR	1509	DIRECCIÓN GENERAL DE PROTECCIÓN CIUDADANA
PROGRAMA	221A	PROTECCIÓN CIUDADANA

(IMPORTES EN MILES DE EUROS)

SUBCONCEPTO	TIPO DE CONTRATO	DENOMINACIÓN	IMPORTE ESTIMADO
21200	SERVICIOS	MANTENIMIENTO INTEGRAL EDIFICIOS ADSCRITOS A LOS SERVICIOS CENTRALES DE LA CONSEJERÍA DE HACIENDA.	130,00
22100	SUMINISTROS	ENERGÍA ELECTRICA CON CERTIFICADO DE ORIGEN RENOVABLE PARA LOS EDIFICIOS ADSCRITOS A LA CONSEJERÍA.	120,00
22606	SERVICIOS	FORMACIÓN ESCUELA PROTECCIÓN CIUDADANA.	132,00
22709	SERVICIOS	ACCESO A LA RED DE EMERGENCIA DIGITAL TETRA Y MANTENIMIENTO DE TERMINALES Y EQUIPOS COMPATIBLES.	50,00
62000	SERVICIOS	REDACCIÓN PROYECTO NUEVO EDIFICIO DE LA DIRECCIÓN GENERAL DE PROTECCIÓN CIUDADANA.	700,00
64006	SERVICIOS	ACCESO A LA RED DE EMERGENCIA DIGITAL TETRA Y MANTENIMIENTO DE TERMINALES Y EQUIPOS COMPATIBLES.	30,00
64026	SERVICIOS	ACCESO A LA RED DE EMERGENCIA DIGITAL TETRA Y MANTENIMIENTO DE TERMINALES Y EQUIPOS COMPATIBLES.	2,32
TOTAL PROGRAMA			1.164,32
TOTAL ÓRGANO GESTOR			1.164,32

ANEXO DE NUEVAS CONTRATACIONES

SECCIÓN	15	HACIENDA Y ADMINISTRACIONES PÚBLICAS
ÓRGANO GESTOR	1511	DIRECCIÓN GENERAL DE ADMINISTRACIÓN DIGITAL
PROGRAMA	521B	DESARROLLO DE LA SOCIEDAD DE LA INFORMACIÓN

(IMPORTES EN MILES DE EUROS)

SUBCONCEPTO	TIPO DE CONTRATO	DENOMINACIÓN	IMPORTE ESTIMADO
22100	SUMINISTROS	ENERGÍA ELECTRICA CON CERTIFICADO DE ORIGEN RENOVABLE PARA LOS EDIFICIOS ADSCRITOS A LA CONSEJERÍA.	390,00
22782	SERVICIOS	GESTIÓN DEL DOCM.	195,00
22782	SERVICIOS	LICENCIAS ORACLE.	1.491,57
22782	SERVICIOS	SERVICIOS DE FORMACIÓN EN SEGURIDAD DE LA INFORMACIÓN.	125,00
22782	SERVICIOS	PLAN DE CAPACITACIÓN DIGITAL A LAOS CIUDADANOS DE CLM.	5.481,67
62400	SUMINISTROS	ADQUISICIÓN DE INFRAESTRUCTURAS CORPORATIVAS PARA LA INTELIGENCIA ARTIFICIAL.	2.624,13
62400	SUMINISTROS	AMPLIACIÓN INFRAESTRUCTURA PAAS CORPORATIVA.	1.356,00
62400	SUMINISTROS	ADQUISICIÓN DE EQUIPAMIENTO INFORMÁTICO.	1.200,00
64003	SERVICIOS	GESTIÓN DEL DOCM.	107,00
64003	SERVICIOS	LICENCIAS ORACLE.	801,57
64003	SUMINISTROS	ADQUISICIÓN DE INFRAESTRUCTURAS CORPORATIVAS PARA LA INTELIGENCIA ARTIFICIAL.	377,87
64003	SERVICIOS	NUEVO PORTAL DE EDUCACIÓN.	250,00
64003	SERVICIOS	NUEVA APLICACIÓN PARA EVOLUCIÓN DE LOS SISTEMAS DE JUEGOS.	600,00
64003	SERVICIOS	NUEVA APLICACIÓN PARA GESTIÓN DE LA FLOTA DEL PARQUE MÓVIL.	1.500,00
64003	SERVICIOS	NUEVA APLICACIÓN DULCINEA- IMUJ.	180,00
64003	SERVICIOS	ESTRATEGIA AUTOMATIZACIÓN RPA TRANSVERSAL JCCM.	3.177,00
64003	SERVICIOS	ESPACIO CIUDADANO: PLATAFORMA CRM Y GESTIÓN INTELIGENTE DE ESPACIOS WEB PARA TURISMO.	4.943,00
64003	SERVICIOS	DISEÑO Y DESARROLLO DE HERRAMIENTA PARA EL CLOUD "ESPACIO CIUDADANO-MI CARTERA"	150,00
64003	SERVICIOS	MARCO CIBERSEGURIDAD CLOUD CORPORATIVO.	746,00
64003	SERVICIOS	SERVICIOS CLOUD (PAAS).	1.100,00
64003	SERVICIOS	EMPLEADO 360. MODERNIZACIÓN DEL PUESTO DE TRABAJO DEL EMPLEADO PÚBLICO.	1.325,00
TOTAL PROGRAMA			28.120,81
TOTAL ÓRGANO GESTOR			28.120,81
TOTAL SECCIÓN			67.082,64

Proyecto de Ley
PRESUPUESTOS
G E N E R A L E S

20  **22**



2.1.3. 17. FOMENTO



Castilla-La Mancha



ANEXO DE NUEVAS CONTRATACIONES

SECCIÓN	17	FOMENTO
ÓRGANO GESTOR	1702	SECRETARÍA GENERAL DE FOMENTO
PROGRAMA	511A	DIRECCIÓN Y SERVICIOS GENERALES DE FOMENTO

(IMPORTES EN MILES DE EUROS)

SUBCONCEPTO	TIPO DE CONTRATO	DENOMINACIÓN	IMPORTE ESTIMADO
22700	SERVICIOS	LIMPIEZA D.P. ALBACETE	115,00
63000	OBRAS	ACTUACIONES DE PINTURA Y REPARACIONES	190,00
TOTAL PROGRAMA			305,00

ANEXO DE NUEVAS CONTRATACIONES

SECCIÓN 17 FOMENTO
 ÓRGANO GESTOR 1702 SECRETARÍA GENERAL DE FOMENTO
 PROGRAMA 5411 CARTOGRAFÍA

(IMPORTES EN MILES DE EUROS)

SUBCONCEPTO	TIPO DE CONTRATO	DENOMINACIÓN	IMPORTE ESTIMADO
62500	SERVICIOS	NOMBRES GEOGRAFICOS INSPIRE 2022-2025	1.494,56
TOTAL PROGRAMA			1.494,56
TOTAL ÓRGANO GESTOR			1.799,56

ANEXO DE NUEVAS CONTRATACIONES

SECCIÓN	17	FOMENTO
ÓRGANO GESTOR	1703	DIRECCIÓN GENERAL DE CARRETERAS
PROGRAMA	513A	CREACIÓN DE INFRAESTRUCTURAS DE CARRETERAS

(IMPORTES EN MILES DE EUROS)

SUBCONCEPTO	TIPO DE CONTRATO	DENOMINACIÓN	IMPORTE ESTIMADO
60010	OBRAS	VARIANTE DE FUENSALIDA	200,00
60010	OBRAS	VARIANTE Y ACCESOS TALAVERA DE LA REINA	500,00
60010	OBRAS	MEJORA CM-3262 CANCARIX EST.AGRAMON	1.010,00
60010	OBRAS	MEJORA CM-2026 BARAJAS DE MELO-LEGANIEL	2.542,00
60010	OBRAS	CM-3009 LA ALBERCA A VILLAESCUSA DE HARO	1.450,00
60010	OBRAS	MEJORA DE ACCESOS A NERPIO (AB)	200,00
60010	OBRAS	CM-3102 SOCUELLAMOS- LAS MESAS (CR)	300,00
60010	OBRAS	CM-3009 VILLAREJO FUENTES-INT. CM 3118	700,00
60010	OBRAS	ACOND. CM-3101 HONTANAYA A OSA DE LA VEGA	150,00
60010	OBRAS	DUPLICACION NV EN TALAVERA	1.600,00
60010	OBRAS	CM-3009. INT CM-310 (SAELICES)-ALMONACID	1.600,00
60010	OBRAS	CM-4167 CM-42 HERENCIA	800,00
60010	OBRAS	ACOND CM-4106 LIM DE BADAJOZ-ANCHURAS	100,00
60010	OBRAS	CONSTRUCCION VARIANTE DE LA CM-215 EN LANDETE	1.550,00
76000	OBRAS	CONV. RONDA SUR CIUDAD REAL	250,00
76000	OBRAS	ACONDICIONAMIENTO CTRA.CM-2117A CUENCA	75,00
TOTAL PROGRAMA			13.027,00

ANEXO DE NUEVAS CONTRATACIONES

SECCIÓN	17	FOMENTO
ÓRGANO GESTOR	1703	DIRECCIÓN GENERAL DE CARRETERAS
PROGRAMA	513B	CONSERVACIÓN Y EXPLOTACIÓN DE CARRETERAS

(IMPORTES EN MILES DE EUROS)

SUBCONCEPTO	TIPO DE CONTRATO	DENOMINACIÓN	IMPORTE ESTIMADO
61010	OBRAS	MEJORA INTERS. VALDEPEÑAS PUERTO L. ALCÁZAR	430,00
61010	OBRAS	REMODELACIÓN INTER.CM-1004 CON CM-1001	100,00
61010	OBRAS	REMODELACIÓN INTER.CM-2028 CON CM-2003	80,00
61010	OBRAS	MEJORA INTERS. ELCHE DE LA SIERRA	292,00
61010	SERVICIOS	C. SERVICIOS SEÑALIZACIÓN H. GUADALAJARA	601,78
61010	SERVICIOS	C. SERVICIOS SEÑALIZACIÓN HORIZ. TOLEDO	926,50
61010	SERVICIOS	C. SERVICIOS SEÑALIZACIÓN HORIZ. CUENCA	633,46
61010	SERVICIOS	C. SERVICIOS SEÑALIZACIÓN H. CIUDAD REAL	750,80
61010	SERVICIOS	C. SERVICIOS SEÑALIZACIÓN HORIZ.ALBACETE	594,04
61010	SERVICIOS	C. SERVICIOS SEÑALIZACIÓN VERT. ALBACETE	80,00
61010	SERVICIOS	C. SERVICIOS SEÑALIZACIÓN VERTICAL CR.	80,00
61010	SERVICIOS	C. SERVICIOS SEÑALIZACIÓN VERTICAL CUENC	80,00
61010	SERVICIOS	C. SERVICIOS SEÑALIZACIÓN VERTICAL GUAD.	80,00
61010	SERVICIOS	C. SERVICIOS SEÑALIZACIÓN VERTICAL TOLED	80,00
61010	SERVICIOS	C. SERVICIOS MEJORA MARGENES, DRENAJE AB	1.149,79
61010	SERVICIOS	C. SERVICIOS MEJORA MARGENES, DRENAJE CR	1.182,21
61010	SERVICIOS	C. SERVICIOS MEJORA MARGENES, DRENAJE CU	1.149,92
61010	SERVICIOS	C. SERVICIOS MEJORA MARGENES, DRENAJE GU	1.099,08
61010	SERVICIOS	C. SERVICIOS MEJORA MARGENES, DRENAJE TO	1.319,98
61010	OBRAS	REMODELACIÓN ACCESO RSA SAN JOSE	250,00
61010	OBRAS	REHABILITACION CM-2107 TURMIEL	287,00
61010	OBRAS	REFUERZO CM-3103 PEDRO MUÑOZ-TOMELLOSO	1.527,00
61010	OBRAS	CM 2106 MEJORA TRAMO HUERTA-VALDEMECA	298,00
61010	OBRAS	MEJORA CM-401 NAVAHERMOSA-NAVALMORALES	260,00
61010	OBRAS	CM-2015 DE PUENTE DE S PDRO A CORDUENTE	1.108,00
61010	OBRAS	CM 4171 LOS NAVALMORALES A ESPINOSO	370,00
61010	OBRAS	MEJORA FIRME CM-1006 GALVE SORBE A CM-11	179,00
61010	OBRAS	REHABILITACION CM-2027 PK.0 AL 10,27 POZO GUADALAJARA	780,00
61010	OBRAS	MEJORA CM-5005: CM-5001 A ALMENDRAL	1.000,00
61010	OBRAS	INTERSECCION MALPICA, MARRUPE	187,20
61010	OBRAS	PROYECTO LIFE 19NAT/ES/001055 LINCE IBERICO	243,20
61010	OBRAS	MEJORA INT. ACCESO ONTUR Y BOGARRA	50,00

ANEXO DE NUEVAS CONTRATACIONES

SECCIÓN	17	FOMENTO
ÓRGANO GESTOR	1703	DIRECCIÓN GENERAL DE CARRETERAS
PROGRAMA	513B	CONSERVACIÓN Y EXPLOTACIÓN DE CARRETERAS

(IMPORTES EN MILES DE EUROS)

SUBCONCEPTO	TIPO DE CONTRATO	DENOMINACIÓN	IMPORTE ESTIMADO
61010	OBRAS	GLORIETA EN SAN PEDRO	360,00
61010	OBRAS	MEJORA GLORIETAS EN CM410 PULGAR Y CM-4008 CARRANQUE	50,00
61010	OBRAS	REFUERZO DE FIRME TRAVESIA CM-4009 PUEBLA MONTALBAN	50,00
61010	OBRAS	REFUERZO TRAVESIA DE LOS YEBENES	50,00
61010	OBRAS	CM-4200 DE CHILLON A LIMITE BADAJOZ	100,00
61010	OBRAS	GLORIETA CM-3202 (MOTILLA)	50,00
61010	OBRAS	TRAVESÍA CM-2029 (MONDEJAR)	50,00
61010	OBRAS	MEJORA ACCESO PEÑAS SAN PEDRO	550,00
61010	OBRAS	INTERSECCIÓN CM-220 (TARAZONA)	50,00
61010	OBRAS	ACOND. ALMENDRAL A INT. CM-5006	96,00
61010	OBRAS	REFUERZO CM-3127 LA SOLANA-INFANTES	190,00
65006	SERVICIOS	NUEVO CONTRATO PLAN AFOROS TRAFICO	500,00
TOTAL PROGRAMA			19.344,96
TOTAL ÓRGANO GESTOR			32.371,96

ANEXO DE NUEVAS CONTRATACIONES

SECCIÓN	17	FOMENTO
ÓRGANO GESTOR	1704	DIRECCIÓN GENERAL DE TRANSPORTES Y MOVILIDAD
PROGRAMA	513C	ORDENACIÓN E INSPECCIÓN DEL TRANSPORTE

(IMPORTES EN MILES DE EUROS)

SUBCONCEPTO	TIPO DE CONTRATO	DENOMINACIÓN	IMPORTE ESTIMADO
22706	CONSULTORÍA Y ASISTENCIA	CONTROL Y ANÁLISIS DE DOCUMENTACIÓN, DISCOS ANALÓGICOS Y REGISTROS DIGITALES TIEMPOS DE CONDUCCIÓN	276,54
47532	OTROS	CONTRATO CONCESIÓN SS.PB.TTE REGULAR VIAJEROS USO GENERAL ALBACETE	656,68
47532	OTROS	CONTRATO CONCESIÓN SS.PB.TTE REGULAR VIAJEROS USO GENERAL POR CTRA.C.REAL-MANZANARES	242,52
47532	OTROS	CONTRATO CONCESIÓN SS.PB.TTE REGULAR VIAJEROS USO GENERAL POR CTRA.CU-S.MARTIN BONICHE	89,87
47532	OTROS	CONTRATO CONCESIÓN SS.PB.TTE REGULAR VIAJEROS USO GENERAL POR CTRA.SIERRA NORTE GUADAL	203,09
47532	OTROS	CONTRATO CONCESIÓN SS.PB.TTE REGULAR VIAJEROS USO GENERAL POR CTRA.TALAVERA-CAZALEGAS	60,74
60010	OBRAS	PASARELA CIUDAD REAL-MIGUELTURRA	3.267,00
60010	OBRAS	EJECUCIÓN ESTRATEGIA CICLISTA ALBACETE	2.231,85
60010	OBRAS	ESTRATEGIA MOVILIDAD SOSTENIBLE CUENCA	4.174,50
60010	OBRAS	ESTRATEGIA MOVILIDAD SOSTENIBLE CIUDAD REAL	18.496,08
60010	OBRAS	ESTRATEGIA MOVILIDAD SOSTENIBLE GUADALAJARA	13.842,40
60010	OBRAS	MOVILIDAD SOSTENIBLE TALAVERA DE LA REINA	17.126,45
60010	OBRAS	CONSTRUCCIÓN DE VÍA CICLISTA ENTRE PUERTOLLANO Y ARGAMASILLA DE CALATRAVA	150,41
62400	OTROS	DIGITALIZACIÓN TRANSPORTE REGULAR	6.481,85
62400	OTROS	IMPLANTACIÓN TRANSPORTE SENSIBLE (WEB)	2.305,05
63000	OBRAS	OBRAS REMODELACIÓN ESTACIÓN DE AUTOBUSES TOMELLOSO	406,06
63000	OBRAS	OBRAS REMODELACIÓN ESTACIÓN DE AUTOBUSES DE GUADALAJARA	732,00
63000	OBRAS	REMODELACION ESTACIÓN AUTOBUSES GUADALAJARA	672,30
63000	OBRAS	CONEXIÓN RODADA Y PEATONAL EL TERMINILLO CON CUENCA	2.556,70
63000	OBRAS	REFORMA ESTACIÓN DE AUTOBUSES DE MANZANARES	400,00
TOTAL PROGRAMA			74.372,09
TOTAL ÓRGANO GESTOR			74.372,09
TOTAL SECCIÓN			108.543,61

Proyecto de Ley
PRESUPUESTOS
G E N E R A L E S

20  **22**



2.1.4. 18. EDUCACIÓN, CULTURA Y DEPORTES



Castilla-La Mancha



ANEXO DE NUEVAS CONTRATACIONES

SECCIÓN	18	EDUCACIÓN, CULTURA Y DEPORTES
ÓRGANO GESTOR	1802	SECRETARÍA GENERAL DE EDUCACIÓN, CULTURA Y DEPORTES
PROGRAMA	421A	DIRECCIÓN Y SERVICIOS GENERALES DE EDUCACIÓN, CULTURA Y DEPORTE

(IMPORTES EN MILES DE EUROS)

SUBCONCEPTO	TIPO DE CONTRATO	DENOMINACIÓN	IMPORTE ESTIMADO
21500	SERVICIOS	GESTIÓN Y CONTROL DE IMPRESORAS DE LA CONSEJERÍA	10,00
TOTAL PROGRAMA			10,00

ANEXO DE NUEVAS CONTRATACIONES

SECCIÓN	18	EDUCACIÓN, CULTURA Y DEPORTES
ÓRGANO GESTOR	1802	SECRETARÍA GENERAL DE EDUCACIÓN, CULTURA Y DEPORTES
PROGRAMA	422A	EDUCACIÓN INFANTIL Y PRIMARIA

(IMPORTES EN MILES DE EUROS)

SUBCONCEPTO	TIPO DE CONTRATO	DENOMINACIÓN	IMPORTE ESTIMADO
62000	OBRAS	AMPLIACIÓN Y REFORMA CRA RETAMA EL ACEBRON CUENCA	200,00
69000	OBRAS	REFORMA DEL CEIP ANDRES ARANGO, VELADA	3.350,00
69000	OBRAS	CEIP EN CHILLARÓN (CU)	1.400,00
69000	OBRAS	AMPLIACIÓN DEL COMEDOR CEIP MAEST PLACIDA AZUQUECA	300,00
69000	OBRAS	AMPLIACIÓN Y CONSTR UCCIÓN DEL COMEDOR DEL CEIP BADIEL GUADA	300,00
69000	OBRAS	SUSTITUCIÓN CEIP SAGRADO CORAZÓN VILLATO	70,00
69000	OBRAS	INSTALACIÓN DEPORTIVA CEIP LA PAZ CUENCA	1.700,00
69000	OBRAS	2ª FASE CEIP VALDEMEMBRA, QUINTANAR REY	1.500,00
69000	OBRAS	AMPLIACIÓN AULA POLIVALENTE CEIP MIGUEL DE CERVANTES, ALMAGRO	275,00
69000	OBRAS	AMPLIACIÓN PATIO INFANTIL CEIP SANT ANA. CUENCA	200,00
69000	OBRAS	AMPLIACIÓN AULAS CEIP ANTONIA GONZALEZ. TEMBLEQUE	200,00
69000	OBRAS	AMPLIACIÓN 4 +0 CEIP VERA CRUZ DE ALPERA ALBACETE	600,00
69000	OBRAS	N. CENTRO 1ª FASE 3+0 CEIP AGUAS VIVAS GUADALAJARA	1.150,00
69000	OBRAS	N. CENTRO 2ª FASE CEIP LA FUENTE. NAMBroCA	1.500,00
69000	OBRAS	SUST. CEIP PURIFICACIÓN ESCRIBANO, LA RODA. ALBACETE	2.000,00
69000	OBRAS	AMPLIACIÓN CEIP MAESTRA TEODORA MARCHAMALO GUADALAJARA	650,00
69100	OBRAS	REFORMA DEL GARCILASO DE LA VEGA MADRIDEJOS	2.213,00
69100	OBRAS	REFORMA INTEGRAL DEL CEIP RAFAEL LÓPEZ HARO	496,73
69100	OBRAS	REFORMA DEL CEIP EL DONCEL DE GUADALAJARA	600,00
69100	OBRAS	REFORMA DEL CEIP NTRA. SEÑORA PEÑAHORA HUMANES GUADALAJARA	350,00
69100	OBRAS	REFORMA DEL CEIP CRISTO DE LA ESPERANZA. MARCHAMALO	500,00
69100	OBRAS	REFORMA DEL CEIP SANTISIMO CRISTO SALA. BARGAS, TOLEDO	500,00
69100	OBRAS	AMPLIACIÓN COMEDOR CEIP AGUSTIN SANZ MORAL CALATRAVA C. REAL	170,00
69100	OBRAS	ADECUACUACIÓN DEL CEIP VIRGEN MONTE. BOLAÑOS, C. REAL	1.950,00
69100	OBRAS	REFORMA INSTALACIONES CEIP FUENTE DEL ORO, CUENCA	500,00
69100	OBRAS	CREACIÓN CEIP 9+18. LAS PEDROÑERAS	150,00
69100	OBRAS	AMPLIACIÓN EN CEIP DUQUE DE RIANSAIRES, TARANCÓN, CU	500,00
69100	OBRAS	EFICIENCIA ENERGÉTICA CEIP PRINCESA SOFIA, MING	400,00
TOTAL PROGRAMA			23.724,73

ANEXO DE NUEVAS CONTRATACIONES

SECCIÓN	18	EDUCACIÓN, CULTURA Y DEPORTES
ÓRGANO GESTOR	1802	SECRETARÍA GENERAL DE EDUCACIÓN, CULTURA Y DEPORTES
PROGRAMA	422B	EDUCACIÓN SECUNDARIA, FORMACIÓN PROFESIONAL Y ENSEÑANZAS DE RÉGIMEN ESPECIAL

(IMPORTES EN MILES DE EUROS)

SUBCONCEPTO	TIPO DE CONTRATO	DENOMINACIÓN	IMPORTE ESTIMADO
22700	SERVICIOS	LIMPIEZA EN CENTROS EDUCATIVOS	402,41
62000	OBRAS	CONSTRUCCIÓN EDIFICIO CONSERVATORIO MÚSICA ALBACETE	6.500,00
62000	OBRAS	C. INTEGRAL FP. IES AGUAS NUEVAS	1.200,00
62000	OBRAS	EDIFICIO TALLERES IES DON BOSCO, ALBACETE	3.000,00
62000	OBRAS	REFORMA INTEGRAL IES JUAN BOSCO ALCAZAR DE SAN JUAN	3.200,00
62000	OBRAS	3ª FASE IES FERNANDO DE MENA. SOCUELL	1.000,00
62000	OBRAS	AMPLIACIÓN ESCUELA DE ARTE EN TOMELLOSO	180,00
62000	OBRAS	AMPLIACIÓN NUEV EDIFICIO IES ANA MARÍA MATUTE. CABANILLAS	650,00
62000	OBRAS	N. CENTRO IESO JOSELYN BELL EN YEBES	465,00
62000	OBRAS	AMPLIACIÓNEN IES ALDEBARÁN. FUENSALIDA, TOLEDO	360,00
62000	OBRAS	AMPLIACIÓN 4+0 IES. JIMENEZ LANDI, METRIDA	600,00
62000	OBRAS	AMPLIACIÓN 4+0 IES MIGUEL HERNÁNDEZ. OCAÑA, TOLEDO	350,00
62000	OBRAS	IES Nº 3 URBANIZACIÓN QUIÑON. SESEÑA NUEVO, TOLEDO	4.300,00
62000	OBRAS	AMPLIACIÓN AULA POLIVALENTE IES LA SISLA. SONSECA	200,00
62000	OBRAS	CONSTRUCCIÓN 8+0 UD NUEVO IESO Nº 1 DE UGENA TOLEDO	3.700,00
62000	OBRAS	REFORMA IES CAÑADA REAL, VALMOJADO, TOLEDO	500,00
62000	OBRAS	CLIMATIZACIÓN EN EL CONSERVATORIO DE MUSICA PEDRO ARANAZ EN CUENCA	350,00
63000	OBRAS	IES ANTONIO CALVIN. ALMAGRO	114,62
63000	OBRAS	IES VICENTE CANO, ARGAMASILLA	110,00
63000	OBRAS	REFORMA IES MAESTRE DE CALATRAVA, C. REAL	2.200,00
63000	OBRAS	REFORMA IES SOTOMAYOR. MANZANARES, C. REAL	1.500,00
63000	OBRAS	REFORMA Y CONSERVACIÓN PROF MUS PABLO SOROZABAL	300,00
63000	OBRAS	REFORMA CIFP VIRGEN DE GRACIA, PUERTOLLANO	800,00
63000	OBRAS	3ª FASE IES FERNANDO DE MENA. SOCUELL	400,00
63000	OBRAS	REFORMA INSTALACIONES IES LORENZO HERVAS Y PANDURO. CUENCA	500,00
63000	OBRAS	CENTRO INTEGRADO FP IES SAN JOSE. CUENCA	2.000,00
63000	OBRAS	REFORMA INTEGRAL IES LA HONTANILLA. TARANCÓN	1.500,00
63000	OBRAS	REFORMA IES ARCIPRESTE DE HITA. AZUQUECA DE HENARES GUADALAJARA	500,00
63000	OBRAS	IES ANTONIO BUERO VALLEJO. GUADALAJARA	2.000,00

ANEXO DE NUEVAS CONTRATACIONES

SECCIÓN	18	EDUCACIÓN, CULTURA Y DEPORTES
ÓRGANO GESTOR	1802	SECRETARÍA GENERAL DE EDUCACIÓN, CULTURA Y DEPORTES
PROGRAMA	422B	EDUCACIÓN SECUNDARIA, FORMACIÓN PROFESIONAL Y ENSEÑANZAS DE RÉGIMEN ESPECIAL

(IMPORTES EN MILES DE EUROS)

SUBCONCEPTO	TIPO DE CONTRATO	DENOMINACIÓN	IMPORTE ESTIMADO
63000	OBRAS	REFORMA IES CLARA CAMPOAMOR. YUNQUERA DE HENARES	800,00
63000	OBRAS	REFORMA EOI. TALAVERA DE LA REINA, TOLEDO	3.200,00
63000	OBRAS	REFORMA IES RIBERA DEL TAJO, TALVERA DE LA REINA	500,00
63000	OBRAS	REFORMA IES SAN ISIDRO, TALAVERA DE LA REINA	1.000,00
63000	OBRAS	REFORMA ESCUELA DE ARTE DE TOLEDO	500,00
63000	OBRAS	REFORMA IES JUANELO TURRIANO TOLEDO	1.300,00
63000	OBRAS	REFORMA EN IES UNIVERSIDAD LABORAL DE TOLEDO	500,00
TOTAL PROGRAMA			46.682,03

ANEXO DE NUEVAS CONTRATACIONES

SECCIÓN	18	EDUCACIÓN, CULTURA Y DEPORTES
ÓRGANO GESTOR	1802	SECRETARÍA GENERAL DE EDUCACIÓN, CULTURA Y DEPORTES
PROGRAMA	423A	PROMOCIÓN EDUCATIVA

(IMPORTES EN MILES DE EUROS)

SUBCONCEPTO	TIPO DE CONTRATO	DENOMINACIÓN	IMPORTE ESTIMADO
22300	SERVICIOS	TRANSPORTE ESCOLAR	1.877,21
TOTAL PROGRAMA			1.877,21
TOTAL ÓRGANO GESTOR			72.293,97

ANEXO DE NUEVAS CONTRATACIONES

SECCIÓN	18	EDUCACIÓN, CULTURA Y DEPORTES
ÓRGANO GESTOR	1808	VICECONSEJERÍA DE CULTURA Y DEPORTES
PROGRAMA	457A	INFRAESTRUCTURA, FOMENTO Y APOYO AL DEPORTE

(IMPORTES EN MILES DE EUROS)

SUBCONCEPTO	TIPO DE CONTRATO	DENOMINACIÓN	IMPORTE ESTIMADO
22108	SERVICIOS	MATERIAL DE VESTUARIO DEPORTIVO CON DESTINO A LA CONSEJERÍA DE EDUCACIÓN, C. Y DEPORTES	165,00
22409	SERVICIOS	SEGURO DEPORTE EN EDAD ESCOLAR	10,50
69000	OBRAS	PABELLON EN IES OCTAVIO CUARTERO, VILLARROBLEDO	550,00
69000	OBRAS	GIMNASIO IES ALMANSA	400,00
69100	OBRAS	GIMNASIO CEIP SAGRADO CORAZÓN CAMPO CRIPTANA	300,00
69100	OBRAS	GIMNASIO CEIP JOSE CRUZ PRADO C. REAL	300,00
69100	OBRAS	GIMNASIO IES JUAN DE AVILA C. REAL	300,00
69100	OBRAS	GIMNASIO CEIP ALBUERA. DAIMIEL C. REAL	300,00
69100	OBRAS	GIMNASIO CEIP MIGUEL DE CERVANTES PIEDRBUENA CIUDAD REAL	153,07
69100	OBRAS	GIMNASIO CEIP MATERNIDAD TOMELLOSO C. REAL	300,00
69100	OBRAS	GIMNASIO CEIP GLORIA FUERTES TARANCON	300,00
69100	OBRAS	GIMNASIO IES CAMPIÑA ALTA EL CASAR GUADALAJARA	400,00
69100	OBRAS	GIMNASIO CEIP N° 3 YUNQUERA DE HENARES GUADALAJARA	400,00
69100	OBRAS	GIMANSIO EN CRA LOS SAUCES DE CAÑAMARES, CIUDAD REAL	133,48
69100	OBRAS	GIMNASIO IES ALTO DE GUADIANA TOMELLOSO	400,00
69100	OBRAS	IES MARIA ZAMBRANO ALCAZAR C. REAL	150,00
69100	OBRAS	PISTA CEIP SAN BLAS Y ELCHE DE LA SIERRA	150,00
69100	OBRAS	CEIP JUAN RAMON RAMIR LA RODA	150,00
69100	OBRAS	CEIP NTRA SEÑORA DE LA ASUNCON LETUR ALBACETE	150,00
69100	OBRAS	CRA TAIBILLA NERPIO ALBACETE	200,00
69100	OBRAS	CEIP NTRA. SEÑORA DEL ROSARIO FEREZ ALBACETE	150,00
TOTAL PROGRAMA			5.362,05
TOTAL ÓRGANO GESTOR			5.362,05
TOTAL SECCIÓN			77.656,02

Proyecto de Ley
PRESUPUESTOS
G E N E R A L E S

20  **22**

2.1.5. 19. ECONOMÍA, EMPRESAS Y EMPLEO



Castilla-La Mancha



ANEXO DE NUEVAS CONTRATACIONES

SECCIÓN	19	ECONOMÍA, EMPRESAS Y EMPLEO
ÓRGANO GESTOR	1903	VICECONSEJERÍA DE EMPLEO, DIÁLOGO SOCIAL Y BIENESTAR LABORAL
PROGRAMA	322C	DIALOGO SOCIAL E INTERMEDIACIÓN LABORAL

(IMPORTES EN MILES DE EUROS)

SUBCONCEPTO	TIPO DE CONTRATO	DENOMINACIÓN	IMPORTE ESTIMADO
22706	SERVICIOS	SEGUIMIENTO DE LOS FONDOS MRR	1.000,00
63000	OBRAS	OBRA OFICINA EMPLEO DE VILLARROBLEDO	716,81
63000	OBRAS	OBRA OFICINA EMPLEO DE CIUDAD REAL	200,00
63000	OBRAS	CENTRO DE ORIENTACIÓN Y EMPRENDIMIENTO CLM	2.390,00
TOTAL PROGRAMA			4.306,81
TOTAL ÓRGANO GESTOR			4.306,81

ANEXO DE NUEVAS CONTRATACIONES

SECCIÓN	19	ECONOMÍA, EMPRESAS Y EMPLEO
ÓRGANO GESTOR	1909	DIRECCIÓN GENERAL DE FORMACIÓN PROFESIONAL PARA EL EMPLEO
PROGRAMA	324A	FORMACIÓN PROFESIONAL PARA EL EMPLEO

(IMPORTES EN MILES DE EUROS)

SUBCONCEPTO	TIPO DE CONTRATO	DENOMINACIÓN	IMPORTE ESTIMADO
22706	SERVICIOS	DESARROLLO III PLAN DE FORMACIÓN PROFESIONAL	100,00
TOTAL PROGRAMA			100,00

ANEXO DE NUEVAS CONTRATACIONES

SECCIÓN	19	ECONOMÍA, EMPRESAS Y EMPLEO
ÓRGANO GESTOR	1909	DIRECCIÓN GENERAL DE FORMACIÓN PROFESIONAL PARA EL EMPLEO
PROGRAMA	521B	DESARROLLO DE LA SOCIEDAD DE LA INFORMACIÓN

(IMPORTES EN MILES DE EUROS)

SUBCONCEPTO	TIPO DE CONTRATO	DENOMINACIÓN	IMPORTE ESTIMADO
22706	SERVICIOS	MEJORA DE CAPACIDADES DIGITALES	6.632,04
TOTAL PROGRAMA			6.632,04
TOTAL ÓRGANO GESTOR			6.732,04

ANEXO DE NUEVAS CONTRATACIONES

SECCIÓN	19	ECONOMÍA, EMPRESAS Y EMPLEO
ÓRGANO GESTOR	1911	DIRECCIÓN GENERAL DE EMPRESAS
PROGRAMA	724A	COMPETITIVIDAD EMPRESARIAL

(IMPORTES EN MILES DE EUROS)

SUBCONCEPTO	TIPO DE CONTRATO	DENOMINACIÓN	IMPORTE ESTIMADO
22706	SERVICIOS	APOYO COMPROBACIÓN AYUDAS DIRECTAS	295,00
22706	SERVICIOS	ESTRATEGIA INNOVACIÓN EMPRESARIAL	100,00
TOTAL PROGRAMA			395,00
TOTAL ÓRGANO GESTOR			395,00

ANEXO DE NUEVAS CONTRATACIONES

SECCIÓN	19	ECONOMÍA, EMPRESAS Y EMPLEO
ÓRGANO GESTOR	1912	DIRECCIÓN GENERAL DE TURISMO, COMERCIO Y ARTESANÍA
PROGRAMA	751C	ORDENACIÓN Y PROMOCIÓN DEL TURISMO

(IMPORTES EN MILES DE EUROS)

SUBCONCEPTO	TIPO DE CONTRATO	DENOMINACIÓN	IMPORTE ESTIMADO
20200	PRIVADO	ARRENDAMIENTO ESPACIO FITUR 2022	199,35
22622	SERVICIOS	STANDS FITUR, BR TRAVEL, EXPOVACACIONES 2022	700,00
22706	SERVICIOS	CONTRATO NUEVA WEB TURISMO	1.000,00
60011	OBRAS	CONTRATACIÓN SEÑALIZACION MUNICIPIOS CLM	10.442,30
60011	OBRAS	CONTRATO SEÑALIZACION SISTHO	500,00
63000	OBRAS	OBRAS CENTRO C/DINAMARCA	300,00
63000	OBRAS	REHABILITACIÓN COMPLEJO SAN CARLOS RIOPAR	3.034,21
63000	OBRAS	REHABILITACIÓN VILLANUEVA DE LOS INFANTES	2.332,91
63000	OBRAS	REHABILITACIÓN PASTRANA	2.176,80
TOTAL PROGRAMA			20.685,57

ANEXO DE NUEVAS CONTRATACIONES

SECCIÓN 19 **ECONOMÍA, EMPRESAS Y EMPLEO**
ÓRGANO GESTOR 1912 **DIRECCIÓN GENERAL DE TURISMO, COMERCIO Y ARTESANÍA**
PROGRAMA 751D **ORDENACIÓN Y PROMOCIÓN DE LA ARTESANÍA**

(IMPORTES EN MILES DE EUROS)

SUBCONCEPTO	TIPO DE CONTRATO	DENOMINACIÓN	IMPORTE ESTIMADO
62300	SUMINISTROS	EQUIPAMIENTO MEZQUITA TORNERÍAS	500,00
TOTAL PROGRAMA			500,00
TOTAL ÓRGANO GESTOR			21.185,57
TOTAL SECCIÓN			32.619,42

Proyecto de Ley
PRESUPUESTOS
G E N E R A L E S

20  **22**



2.1.6. 21. AGRICULTURA, AGUA Y DESARROLLO
RURAL



Castilla-La Mancha



ANEXO DE NUEVAS CONTRATACIONES

SECCIÓN	21	AGRICULTURA, AGUA Y DESARROLLO RURAL
ÓRGANO GESTOR	2102	SECRETARÍA GENERAL DE AGRICULTURA, AGUA Y DESARROLLO RURAL
PROGRAMA	711A	DIRECCIÓN Y SERVICIOS GENERALES DE AGRICULTURA, AGUA Y DESARROLLO RURAL

(IMPORTES EN MILES DE EUROS)

SUBCONCEPTO	TIPO DE CONTRATO	DENOMINACIÓN	IMPORTE ESTIMADO
22100	SUMINISTROS	SUMINISTRO ENERGIA ELECTRICA SSCC	176,42
22103	SUMINISTROS	SUMINISTRO COMBUSTIBLE AUTOMOCIÓN DP CIUDAD REAL	79,20
22201	SERVICIOS	SERVICIOS POSTALES SSCC LOTE 2	93,42
22201	SERVICIOS	EXPTE:2020/013720 LOTE II-CORREO CERTIF.Y NOTIFIC	320,00
22201	SERVICIOS	SERVICIOS POSTALES DP CIUDAD REAL	102,59
22700	SERVICIOS	SERVICIOS DE LIMPIEZA DELEGACION PROVINCIAL CUENCA	175,64
22700	SERVICIOS	SERVICIO DE LIMPIEZA 14 OCAS CUENCA	213,66
63000	SUMINISTROS	MEJORA CLIMATIZACION DELEGACION PROVINCIAL DE GUADALAJARA	60,00
TOTAL PROGRAMA			1.220,93
TOTAL ÓRGANO GESTOR			1.220,93

ANEXO DE NUEVAS CONTRATACIONES

SECCIÓN	21	AGRICULTURA, AGUA Y DESARROLLO RURAL
ÓRGANO GESTOR	2103	DIRECCIÓN GENERAL DE DESARROLLO RURAL
PROGRAMA	717A	PROMOCIÓN Y DESARROLLO RURAL

(IMPORTES EN MILES DE EUROS)

SUBCONCEPTO	TIPO DE CONTRATO	DENOMINACIÓN	IMPORTE ESTIMADO
22706	CONSULTORÍA Y ASISTENCIA	SEGUIMIENTO Y EVALUACIÓN 2014-2022	400,00
22706	CONSULTORÍA Y ASISTENCIA	PLANIFICACIÓN 2022-2027	400,00
22706	CONSULTORÍA Y ASISTENCIA	NUEVOS INDICADORES 2022-2027	78,00
TOTAL PROGRAMA			878,00
TOTAL ÓRGANO GESTOR			878,00

ANEXO DE NUEVAS CONTRATACIONES

SECCIÓN	21	AGRICULTURA, AGUA Y DESARROLLO RURAL
ÓRGANO GESTOR	2105	DIRECCIÓN GENERAL DE ALIMENTACIÓN
PROGRAMA	716A	INDUSTRIAS Y CALIDAD AGROALIMENTARIA

(IMPORTES EN MILES DE EUROS)

SUBCONCEPTO	TIPO DE CONTRATO	DENOMINACIÓN	IMPORTE ESTIMADO
22161	SUMINISTROS	SUMINISTRO KITS DE DIAGNOSTICO UARSA 2022-2023	200,00
22161	SUMINISTROS	SUMINISTRO MATERIAL FUNGIBLE Y REACTIVOS LARAGA 2022-2023	80,00
TOTAL PROGRAMA			280,00
TOTAL ÓRGANO GESTOR			280,00
TOTAL SECCIÓN			2.378,93

Proyecto de Ley
PRESUPUESTOS
G E N E R A L E S

20  **22**



2.1.7. 23. DESARROLLO SOSTENIBLE



Castilla-La Mancha



ANEXO DE NUEVAS CONTRATACIONES

SECCIÓN	23	DESARROLLO SOSTENIBLE
ÓRGANO GESTOR	2302	SECRETARÍA GENERAL DE DESARROLLO SOSTENIBLE
PROGRAMA	442A	DIRECCIÓN Y SERVICIOS GENERALES DE DESARROLLO SOSTENIBLE

(IMPORTES EN MILES DE EUROS)

SUBCONCEPTO	TIPO DE CONTRATO	DENOMINACIÓN	IMPORTE ESTIMADO
22100	SUMINISTROS	ACUERDO MARCO SUMINISTRO ELÉCTRICO CR-CU-TO (2018)	250,00
62000	OBRAS	INVERSIÓN EDIFICIO SEDE S.G. DESARROLLO SOSTENIBLE	300,00
TOTAL PROGRAMA			550,00
TOTAL ÓRGANO GESTOR			550,00

ANEXO DE NUEVAS CONTRATACIONES

SECCIÓN	23	DESARROLLO SOSTENIBLE
ÓRGANO GESTOR	2304	DIRECCIÓN GENERAL DE MEDIO NATURAL Y BIODIVERSIDAD
PROGRAMA	442B	ORDENACIÓN Y CONSERVACIÓN DEL MEDIO NATURAL

(IMPORTES EN MILES DE EUROS)

SUBCONCEPTO	TIPO DE CONTRATO	DENOMINACIÓN	IMPORTE ESTIMADO
22706	SERVICIOS	C. DE SERVICIOS PARA LA ELABORACIÓN DEL ESTUDIO HIDROBIOLÓGICO	65,00
22706	SERVICIOS	CONTRATO DE SERVICIOS PARA LA ELABORACIÓN DEL ESTUDIO HIDROBIOLÓGICO DE SEGURA	65,00
22709	SERVICIOS	SERVICIO DE MEDIOS AÉREOS ADSCRITOS AL PLAN INFOCAM DURANTE EL PERIODO DE 2021-2025	982,49
61010	OBRAS	RESTAURACIÓN FORESTAL Y PROTECCIÓN DE LA VEGETACIÓN EN LOS INCENDIOS DE POYATOS Y LAS MAJADAS	2.000,00
62500	SUMINISTROS	SUMINISTRO DE 40 CAMIONES AUTOBOMBA DE CATEGORÍA 3 PARA LA LUCHA CONTRA INCENDIOS FORESTALES	4.000,00
63200	SUMINISTROS	SUMINISTRO DE 40 CAMIONES AUTOBOMBA DE CATEGORÍA 3 PARA LA LUCHA CONTRA INCENDIOS FORESTALES	14.000,00
69000	OBRAS	ADECUACIÓN INFRAESTRUCTURAS FORESTALES MONTES DE U. PÚBLICA Y VÍAS PECUARIAS DE CASTILLA-LA MANCHA	800,00
69100	OBRAS	NUEVA BASE HELITRANSPORTADA DE CORDUENTE	2.500,00
TOTAL PROGRAMA			24.412,49

ANEXO DE NUEVAS CONTRATACIONES

SECCIÓN	23	DESARROLLO SOSTENIBLE
ÓRGANO GESTOR	2304	DIRECCIÓN GENERAL DE MEDIO NATURAL Y BIODIVERSIDAD
PROGRAMA	442C	GESTIÓN Y PROTECCIÓN DE ESPACIOS NATURALES

(IMPORTES EN MILES DE EUROS)

SUBCONCEPTO	TIPO DE CONTRATO	DENOMINACIÓN	IMPORTE ESTIMADO
22706	SERVICIOS	SERVICIO DE CENSO DE AVES ACUATICAS NIDIFICANTES	400,00
22706	SERVICIOS	S. DE MANTENIMIENTO Y DESARROLLO DE LA ACTIVIDAD DEL CENTRO DE CRÍA DE PERDIZ ROJA DE CHINCHILLA	125,00
60010	OBRAS	MEJORA DEL EQUIPAMIENTO E INFRAESTRUCTURAS DE USO PUBLICO EN LA RED DE ÁREAS PROTEGIDAS Y MUP	60,00
TOTAL PROGRAMA			585,00
TOTAL ÓRGANO GESTOR			24.997,49

ANEXO DE NUEVAS CONTRATACIONES

SECCIÓN	23	DESARROLLO SOSTENIBLE
ÓRGANO GESTOR	2305	DIRECCIÓN GENERAL DE ECONOMÍA CIRCULAR
PROGRAMA	442F	ECONOMÍA CIRCULAR Y CAMBIO CLIMÁTICO

(IMPORTES EN MILES DE EUROS)

SUBCONCEPTO	TIPO DE CONTRATO	DENOMINACIÓN	IMPORTE ESTIMADO
22706	CONTRATOS MIXTOS	MANTENIMIENTO DE INSTALACIONES Y EQUIPOS, TOMA DE MUESTRAS MANUALES. SUMINISTRO, SUSTITUCION	125,00
22706	SERVICIOS	ASISTENCIA TÉCNICA PARA EL APOYO A LA INSPECCIÓN AMBIENTAL EN INSTALACIONES SUJETAS A LA INSPECCIÓN	125,00
22706	SERVICIOS	DETERMINACIONES ANALÍTICAS EN EL MEDIO AMBIENTE ATMOSFÉRICO DE CASTILLA-LA MANCHA	125,00
22706	SERVICIOS	S. DE MONITORIZACIÓN ESPECTRAL EN CASTILLA-LA MANCHA, CON GRABACIÓN, ARCHIVO, EDICIÓN, ANALISIS	125,00
TOTAL PROGRAMA			500,00
TOTAL ÓRGANO GESTOR			500,00

ANEXO DE NUEVAS CONTRATACIONES

SECCIÓN	23	DESARROLLO SOSTENIBLE
ÓRGANO GESTOR	2306	DIRECCIÓN GENERAL DE TRANSICIÓN ENERGÉTICA
PROGRAMA	722A	POLÍTICA INDUSTRIAL Y ENERGÉTICA

(IMPORTES EN MILES DE EUROS)

SUBCONCEPTO	TIPO DE CONTRATO	DENOMINACIÓN	IMPORTE ESTIMADO
69000	OBRAS	RENOVACION Y ADECUACIÓN POLÍGONO INDUSTRIAL SEPES Y POLÍGONO ARAGONESAS ASFALTADO, ILUMINACIÓN.	2.500,00
TOTAL PROGRAMA			2.500,00
TOTAL ÓRGANO GESTOR			2.500,00
TOTAL SECCIÓN			28.547,49

Proyecto de Ley
PRESUPUESTOS
G E N E R A L E S

20  **22**



2.1.8. 26. SANIDAD



Castilla-La Mancha



ANEXO DE NUEVAS CONTRATACIONES

SECCIÓN	26	SANIDAD
ÓRGANO GESTOR	2606	DIRECCIÓN GENERAL DE SALUD PÚBLICA
PROGRAMA	413A	EPIDEMIOLOGÍA Y PROMOCIÓN DE LA SALUD

(IMPORTES EN MILES DE EUROS)

SUBCONCEPTO	TIPO DE CONTRATO	DENOMINACIÓN	IMPORTE ESTIMADO
22110	SUMINISTROS	ADQUISICIÓN DE VACUNAS DE CALENDARIO PARA LA POBLACIÓN DE CASTILLA-LA MANCHA PARA EL AÑO 2022 (AM)	6.916,81
22110	SUMINISTROS	ADQUISICIÓN DE VACUNA CONJUGADA FRENTE A MENINGOCOCO DE SEROTIPOS A, C, W, Y PROG.VACUN.2022	2.536,20
22110	SUMINISTROS	ADQUISICIÓN DE VACUNA ANTINEUMOCÓCICA CONJUGADA DE 13 SEROTIPOS PROGRAMA DE VACUNACIONES 2022	2.102,51
22110	SUMINISTROS	CAMPAÑA DE GRIPE 2022-2023	3.683,54
22300	SERVICIOS	PLATAFORMA LOGÍSTICA ALMACENAMIENTO Y DISTRIBUCIÓN VACUNAS COVID-19	500,00
22706	SERVICIOS	SERVICIO PARA LA EJECUCIÓN DE UN PROGRAMA DE PREVENCIÓN DEL CONSUMO DE DROGAS Y OTROS RIESGOS PSICOS	210,00
TOTAL PROGRAMA			15.949,06

ANEXO DE NUEVAS CONTRATACIONES

SECCIÓN	26	SANIDAD
ÓRGANO GESTOR	2606	DIRECCIÓN GENERAL DE SALUD PÚBLICA
PROGRAMA	413B	SANIDAD AMBIENTAL E HIGIENE DE LOS ALIMENTOS

(IMPORTES EN MILES DE EUROS)

SUBCONCEPTO	TIPO DE CONTRATO	DENOMINACIÓN	IMPORTE ESTIMADO
22161	SUMINISTROS	ADQUISICIÓN DE REACTIVOS QUÍMICOS PARA LOS LABORATORIOS DE SALUD PÚBLICA DE LA JCCM DURANTE 2022	190,00
22161	SUMINISTROS	ADQUISICIÓN DE MATERIAL FUNGIBLE PARA LOS LABORATORIOS DE SALUD PÚBLICA DE LA JCCM DURANTE 2022	210,00
22161	SUMINISTROS	ADQUISICIÓN DE MEDIOS DE CULTIVO, CEPAS, SUEROS Y KITS DE USO EN MICROBIOLOGÍA PARA LOS LABORATORIOS	250,00
22706	SERVICIOS	ENCARGO A TRAGSATEC PARA SERVICIO DE COLABORACIÓN EN ACTUACIONES DE CONTROL Y SEGURIDAD ALIMENTARIA	750,00
62100	SUMINISTROS	ADQUISICIÓN DE EQUIPOS DE CAMPO PARA LOS DISTRITOS DE SALUD	15,00
63100	SUMINISTROS	ADQUISICIÓN DE UN CROMATÓGRAFO DE LÍQUIDOS MASAS-MASAS	200,00
63100	SUMINISTROS	ADQUISICIÓN DE TRES GENERADORES DE NITRÓGENO	20,00
63100	SUMINISTROS	ADQUISICIÓN DE EQUIPOS DE CAMPO PARA LOS DISTRITOS DE SALUD	15,00
63110	SUMINISTROS	ADQUISICIÓN DE TRES GENERADORES DE NITRÓGENO	40,00
TOTAL PROGRAMA			1.690,00
TOTAL ÓRGANO GESTOR			17.639,06
TOTAL SECCIÓN			17.639,06

Proyecto de Ley
PRESUPUESTOS
G E N E R A L E S

20  **22**



2.1.9. 27. BIENESTAR SOCIAL



Castilla-La Mancha



Proyecto de Ley
PRESUPUESTOS
G E N E R A L E S

20  **22**

2.2. ORGANISMOS AUTÓNOMOS Y
ENTIDADES PÚBLICAS



Castilla-La Mancha



Proyecto de Ley
PRESUPUESTOS
G E N E R A L E S

20  **22**



2.2.1. 55. INSTITUTO DE PROMOCIÓN EXTERIOR DE
CASTILLA-LA MANCHA



Castilla-La Mancha



ANEXO DE NUEVAS CONTRATACIONES

SECCIÓN	55	INSTITUTO DE PROMOCIÓN EXTERIOR DE CASTILLA-LA MANCHA
ÓRGANO GESTOR	5501	INSTITUTO DE PROMOCIÓN EXTERIOR DE CASTILLA-LA MANCHA
PROGRAMA	751B	PROMOCIÓN EXTERIOR

(IMPORTES EN MILES DE EUROS)

SUBCONCEPTO	TIPO DE CONTRATO	DENOMINACIÓN	IMPORTE ESTIMADO
22606	SERVICIOS	SERVICIO AGENCIA DE VIAJES PERSONAL IPEX 2022	100,00
22706	CONSULTORÍA Y ASISTENCIA	SERVICIO APOYO IPEX EN HONG KONG 2022	105,00
22706	CONSULTORÍA Y ASISTENCIA	SERVICIO APOYO IPEX EN ESTADOS UNIDOS 2022	65,00
22706	CONSULTORÍA Y ASISTENCIA	SERVICIO APOYO IPEX EN CHINA 2022	65,00
22706	CONSULTORÍA Y ASISTENCIA	SERVICIO APOYO IPEX EN ALEMANIA 2022	60,00
22706	SERVICIOS	SERVICIO CENTRALITA IPEX 2022	78,00
TOTAL PROGRAMA			473,00
TOTAL ÓRGANO GESTOR			473,00
TOTAL SECCIÓN			473,00

Proyecto de Ley
PRESUPUESTOS
G E N E R A L E S

20  **22**



2.2.2. 56. AGENCIA DEL AGUA DE CASTILLA-LA
MANCHA



Castilla-La Mancha



ANEXO DE NUEVAS CONTRATACIONES

SECCIÓN	56	AGENCIA DEL AGUA DE CASTILLA-LA MANCHA
ÓRGANO GESTOR	5601	AGENCIA DEL AGUA DE CASTILLA-LA MANCHA
PROGRAMA	512A	CREACIÓN DE INFRAESTRUCTURA HIDRÁULICA

(IMPORTES EN MILES DE EUROS)

SUBCONCEPTO	TIPO DE CONTRATO	DENOMINACIÓN	IMPORTE ESTIMADO
69000	OBRAS	NUEVA ARQUETA ABASTECIMIENTO EN ALTA EN PUERTOLLANO (CR)	120,00
69000	OBRAS	NUEVA ACTUACION DE MEJORA DE ABASTECIMIENTO EN MOTA DEL CUERVO (CU)	150,00
69000	OBRAS	NUEVA ACTUACION DE MEJORA DE ABASTECIMIENTO EN LA RODA (AB)	150,00
69000	OBRAS	NUEVO DEPÓSITO DE ABASTECIMIENTO DE AGUA EN PADILLA DEL DUCADO (GU)	67,64
69000	OBRAS	NUEVO DEPÓSITO DE 100 M3 EN MORENILLA (GU)	72,65
69000	OBRAS	NUEVO DEPÓSITO DE 100 M3 EN CHEQUILLA (GU)	74,94
69000	OBRAS	NUEVO DEPÓSITO DE 200 M3 EN PERALEJOS DE LAS TRUCHAS (GU)	124,06
69000	OBRAS	EJECUCIÓN DE NUEVO SONDEO DE ABASTECIMIENTO PARA EL NÚCLEO URBANO DE FUENTE-ÁLAMO (AB)	150,79
69000	OBRAS	EJECUCIÓN DE NUEVO DECANTADOR Y DEPÓSITO DE AGUA POTABLE EN LA ETAP EN SOTILLO DE LAS PALOMAS (TO)	183,54
69000	OBRAS	EJECUCIÓN DE NUEVO SONDEO Y EQUIPAMIENTO EN VEGA DEL CODORNO (CU)	90,00
69100	OBRAS	NUEVA ACTUACIÓN DE MEJORA DEL ABASTECIMIENTO EN LA SOLANA (CR)	130,00
TOTAL PROGRAMA			1.313,62
TOTAL ÓRGANO GESTOR			1.313,62
TOTAL SECCIÓN			1.313,62

Proyecto de Ley
PRESUPUESTOS
G E N E R A L E S

20  **22**



2.2.3. 61. SERVICIO DE SALUD DE CASTILLA-LA
MANCHA



Castilla-La Mancha



ANEXO DE NUEVAS CONTRATACIONES

SECCIÓN	61	SERVICIO DE SALUD DE CASTILLA-LA MANCHA
ÓRGANO GESTOR	6102	SECRETARIA GENERAL
PROGRAMA	412D	ATENCIÓN INTEGRADA DE LA SALUD

(IMPORTES EN MILES DE EUROS)

SUBCONCEPTO	TIPO DE CONTRATO	DENOMINACIÓN	IMPORTE ESTIMADO
62000	SERVICIOS	REDACCIÓN DE PROYECTO Y DIRECCIÓN DE OBRAS DEL CENTRO DE SALUD DE ALBALADEJO SS.CC.	116,65
62000	OBRAS	OBRAS DE CONSTRUCCIÓN DE LA HELISUPERFICIE DE BOLAÑOS DE CALATRAVA SS.CC.	163,85
62000	OBRAS	OBRAS DE CONSTRUCCIÓN DE LA HELISUPERFICIE DE SAN LORENZO DE CALATRAVA SS.CC.	163,85
62000	SERVICIOS	REDACCIÓN DE PROYECTO Y DIRECCIÓN DE OBRAS DE REFORMA DEL HOSPITAL DE ALCÁZAR SS.CC.	250,00
62000	SERVICIOS	REDACCIÓN DE PROYECTO Y DIRECCIÓN DE OBRAS DEL EDIFICIO DE INVESTIGACIÓN H CIUDAD REAL SS.CC.	232,01
62000	OBRAS	OBRAS DE CONSTRUCCIÓN DEL NUEVO HOSPITAL DE PUERTOLLANO SS.CC.	135.913,36
62000	SERVICIOS	CONTRATOS DE SERVICIOS OBRAS DE CONSTRUCCIÓN DEL NUEVO HOSPITAL DE PUERTOLLANO SS.CC.	7.668,53
62000	OBRAS	OBRAS DE CONSTRUCCIÓN CENTRO DE SALUD HORCAJO DE SANTIAGO SS.CC.	1.857,48
62000	OBRAS	OBRAS DE CONSTRUCCIÓN CENTRO DE SALUD DE MOTA DEL CUERVO SS.CC.	3.345,62
62000	SERVICIOS	CONTROL DE CALIDAD DE LAS OBRAS DE CONSTRUCCIÓN CENTRO DE SALUD DE MOTA DEL CUERVO SS.CC.	84,35
62000	SERVICIOS	REDACCIÓN DE PROYECTO Y DIRECCIÓN DE OBRAS DE REFORMA Y AMPLIACIÓN CENTRO DE SISANTE SS.CC.	173,77
62000	SERVICIOS	REDACCIÓN DE PROYECTO Y DIRECCIÓN DE OBRAS DE REFORMA Y AMPLIACIÓN CENTRO DE TALAYUELAS SS.CC.	100,00
62000	SERVICIOS	REDACCIÓN DE PROYECTO Y DIRECCIÓN DE OBRAS DE REFORMA Y AMPLIACIÓN CENTRO DE VILLAMAYOR DE SANTIAGO	100,00
62000	OBRAS	OBRAS DE CONSTRUCCIÓN CENTRO DE SALUD DE GUADALAJARA LOS VALLES SS.CC.	2.785,76
62000	SERVICIOS	CONTROL DE CALIDAD DE LAS OBRAS DE CONSTRUCCIÓN CENTRO DE SALUD DE GUADALAJARA LOS VALLES SS.CC.	83,58
62000	SERVICIOS	REDACCIÓN DE PROYECTO Y DIRECCIÓN DE OBRAS DE REFORMA Y AMPLIACIÓN CENTRO DE YUNQUERA DE HENARES SS.	190,00
62000	SERVICIOS	REDACCIÓN DE PROYECTO Y DIRECCIÓN DE OBRAS DEL CENTRO DE SALUD DE CEBOLLA SS.CC.	111,40
62000	SERVICIOS	REDACCIÓN DE PROYECTO Y DIRECCIÓN DE OBRAS DEL CENTRO DE SALUD DE SANTA CRUZ DE LA ZARZA SS.CC.	188,00

ANEXO DE NUEVAS CONTRATACIONES

SECCIÓN 61 **SERVICIO DE SALUD DE CASTILLA-LA MANCHA**

ÓRGANO GESTOR 6102 **SECRETARIA GENERAL**

PROGRAMA 412D **ATENCIÓN INTEGRADA DE LA SALUD**

(IMPORTES EN MILES DE EUROS)

SUBCONCEPTO	TIPO DE CONTRATO	DENOMINACIÓN	IMPORTE ESTIMADO
62000	SERVICIOS	REDACCIÓN DE PROYECTO Y DIRECCIÓN DE OBRAS DEL CENTRO DE SALUD DE TALAVERA 1 SS.CC.	290,00
62000	OBRAS	OBRAS DE REFORMA CENTRO REGIONAL DE TRANFUSIONES DE TOLEDO SS.CC.	1.200,00
TOTAL PROGRAMA			155.018,21

ANEXO DE NUEVAS CONTRATACIONES

SECCIÓN	61	SERVICIO DE SALUD DE CASTILLA-LA MANCHA
ÓRGANO GESTOR	6102	SECRETARIA GENERAL
PROGRAMA	521B	DESARROLLO DE LA SOCIEDAD DE LA INFORMACIÓN

(IMPORTES EN MILES DE EUROS)

SUBCONCEPTO	TIPO DE CONTRATO	DENOMINACIÓN	IMPORTE ESTIMADO
21600	SERVICIOS	IMAGEN MÉDICA YKONOS VII SS.CC.	150,42
21600	SERVICIOS	MANTENIMIENTO DE EQUIPOS DE CENTROS SANITARIOS SS.CC.	1.600,00
21600	CONTRATOS MIXTOS	NUEVO EXPEDIENTE DE COMUNICACIONES CORPORAT LOTE 6 SS.CC.	2.911,60
21600	SERVICIOS	PLURIANUAL DEL CONTRATO: 215 ELECTROCARDIOGRAFOS SS.CC.	66,64
22200	CONTRATOS MIXTOS	NUEVO EXPEDIENTE DE COMUNICACIONES CORPORAT LOTE 4 SS.CC.	247,68
22200	CONTRATOS MIXTOS	NUEVO EXPEDIENTE DE COMUNICACIONES CORPORAT LOTE 5 SS.CC.	8.360,00
22204	CONTRATOS MIXTOS	NUEVO EXPEDIENTE DE COMUNICACIONES CORPORAT LOTE 1 SS.CC.	19.052,00
22204	CONTRATOS MIXTOS	NUEVO EXPEDIENTE DE COMUNICACIONES CORPORAT LOTE 2 SS.CC.	3.200,00
22204	CONTRATOS MIXTOS	NUEVO EXPEDIENTE DE COMUNICACIONES CORPORAT LOTE 3 SS.CC.	2.070,44
22782	SERVICIOS	CODIFICACIÓN AUTOMÁTICA DE EPISODIOS URG. SS.CC.	120,00
22782	SERVICIOS	LICENCIAS Y SERVICIOS MICROSOFT. SS.CC.	164,62
22782	CONTRATOS MIXTOS	MODIFICADO SGTYS SS.CC.	2.679,00
22782	SERVICIOS	MODIFICADO SOPORTE Y MANTENIMIENTO DE MAMBRINO XXI SS.CC.	362,04
22782	SERVICIOS	NUEVO CONTRATO DESARROLLO PROGRAMAS DE CRIBADO (COLOM Y CERVIX) SS.CC.	100,00
22782	CONTRATOS MIXTOS	NUEVO CONTRATO GESTION CALIDAD SS.CC.	200,00
22782	CONTRATOS MIXTOS	NUEVO CONTRATO LICENCIAS VMWARE SS.CC.	68,34
22782	CONTRATOS MIXTOS	NUEVO CONTRATO PLATAFORMA DE FORMACIÓN SANITARIA ESPECIALIZADA SS.CC.	264,56
22782	SERVICIOS	NUEVO CONTRATO SELECTA SS.CC.	1.013,75
22782	CONTRATOS MIXTOS	NUEVO CONTRATO SOPORTE Y MANTENIMIENTO ORACLE SS.CC.	530,49
22782	CONTRATOS MIXTOS	NUEVO CONTRATO SOPORTE Y MANTENIMIENTO SITAS SS.CC.	1.208,77
22782	SERVICIOS	NUEVO CONTRATO SOPORTE Y MANTENIMIENTO TAO SS.CC.	121,00
22782	SERVICIOS	NUEVO CONTRATO TARJETA SANITARIA SS.CC.	940,32
22782	CONTRATOS MIXTOS	NUEVO CONTRATO TURRIANO SS.CC.	2.063,00
22782	CONTRATOS MIXTOS	NUEVO EXPEDIENTE DE COMUNICACIONES CORPORAT LOTE 6 SS.CC.	2.911,60
22782	CONTRATOS MIXTOS	NUEVO EXPEDIENTE DE COMUNICACIONES CORPORAT LOTE 7 SS.CC.	6.363,00
22782	CONTRATOS MIXTOS	PROYECTO NUEVO CONSULTORIA SIRL SS.CC.	250,00
22782	CONTRATOS MIXTOS	SI DE LABORATORIO REGIONAL SS.CC.	100,00
22782	CONTRATOS MIXTOS	SGTYS SS.CC.	13.394,92
22782	SERVICIOS	SOPORTE Y MANTENIMIENTO DATA CENTRIC SS.CC.	202,78
22782	SERVICIOS	SOPORTE Y MANTENIMIENTO DE MAMBRINO XXI SS.CC.	1.810,12
22782	SERVICIOS	SOPORTE Y MANTENIMIENTO DEL SI NEFROLINK SS.CC.	266,40

ANEXO DE NUEVAS CONTRATACIONES

SECCIÓN	61	SERVICIO DE SALUD DE CASTILLA-LA MANCHA
ÓRGANO GESTOR	6102	SECRETARIA GENERAL
PROGRAMA	521B	DESARROLLO DE LA SOCIEDAD DE LA INFORMACIÓN

(IMPORTES EN MILES DE EUROS)

SUBCONCEPTO	TIPO DE CONTRATO	DENOMINACIÓN	IMPORTE ESTIMADO
22782	SERVICIOS	SOPORTE Y MANTENIMIENTO MOTOR DE INTEGRACIÓN: RHAPSODY SS.CC.	268,64
22782	SERVICIOS	SOPORTE Y MANTENIMIENTO ORACLE SS.CC.	265,25
22782	CONTRATOS MIXTOS	IMAGEN MÉDICA YKONOS VII SS.CC.	328,85
62400	CONTRATOS MIXTOS	EQUIPAMIENTO HW CENTROS SANITARIOS SS.CC.	3.000,00
62400	CONTRATOS MIXTOS	EQUIPOS PLANES DE MONTAJE SS.CC.	1.500,00
62400	CONTRATOS MIXTOS	NUEVO EXPEDIENTE DE COMUNICACIONES CORPORAT LOTE 4 SS.CC.	2.911,60
62400	CONTRATOS MIXTOS	NUEVO EXPEDIENTE DE COMUNICACIONES CORPORAT LOTE 7 SS.CC.	6.363,00
64003	CONTRATOS MIXTOS	APLICACIÓN PRESCRIPCIÓN FARMACÉUTICA PRESALUD SS.CC.	400,00
64003	CONTRATOS MIXTOS	LICENCIAS CMBD SS.CC.	517,52
64003	SUMINISTROS	LICENCIAS DULCINEA PREVENCIÓN DE RIESGOS LABORALES SS.CC.	192,02
64003	CONTRATOS MIXTOS	LICENCIAS REDHAT SS.CC.	72,26
64003	CONTRATOS MIXTOS	MODIFICADO SGTYS SS.CC.	144,00
64003	CONTRATOS MIXTOS	NUEVO CONTRATO SOPORTE Y MANTENIMIENTO ORACLE SS.CC.	435,60
64003	CONTRATOS MIXTOS	INVERSIÓN EN INFORMÁTICA SS.CC.	500,00
64003	CONTRATOS MIXTOS	IMAGEN MÉDICA SS.CC.	119,47
64003	CONTRATOS MIXTOS	SI DE LABORATORIO REGIONAL SS.CC.	1.000,00
64003	CONTRATOS MIXTOS	SGTYS SS.CC.	720,00
64003	SERVICIOS	SOPORTE Y MANTENIMIENTO DE MAMBRINO XXI SS.CC.	158,24
64003	CONTRATOS MIXTOS	LICENCIAS Y SERVICIOS MICROSOFT. SS.CC.	3.944,52
64003	CONTRATOS MIXTOS	NUEVO CONTRATO DESARROLLO PROGRAMAS DE CRIBADO (COLOM Y CERVIX) SS.CC.	200,00
64023	CONTRATOS MIXTOS	NUEVO CONTRATO LICENCIAS VERITAS SS.CC.	74,72
64023	SERVICIOS	NUEVO EXPEDIENTE DE TURRIANO SS.CC.	1.645,72
TOTAL PROGRAMA			97.554,90
TOTAL ÓRGANO GESTOR			252.573,11

ANEXO DE NUEVAS CONTRATACIONES

SECCIÓN	61	SERVICIO DE SALUD DE CASTILLA-LA MANCHA
ÓRGANO GESTOR	6103	DIRECCIÓN GENERAL DE ASISTENCIA SANITARIA
PROGRAMA	412D	ATENCIÓN INTEGRADA DE LA SALUD

(IMPORTES EN MILES DE EUROS)

SUBCONCEPTO	TIPO DE CONTRATO	DENOMINACIÓN	IMPORTE ESTIMADO
20200	SUMINISTROS	ARRENDAMIENTO DE MÓDULOS PREFABRICADOS GAI ALCAZAR DE SAN JUAN	100,00
20300	SUMINISTROS	EQUIPAMIENTO, MEDIANTE ARRENDAMIENTO OPERATIVO SIN OPCIÓN DE COMPRA, DE LA UNIDAD DE DIGESTIVO PRUEB	463,00
20400	SERVICIOS	ARENDAIMIENTO SIN OPCION A COMPRA DE 6 VEHICULOS CHT GAE TOLEDO	155,48
20400	SUMINISTROS	ARRENDAMIENTO VEHÍCULOS HEV GAI ALCAZAR DE SAN JUAN	260,00
20400	SUMINISTROS	RENTING DE VEHÍCULOS GAI ALMANSA	80,01
21200	SERVICIOS	SERVICIO DE MANTENIMIENTO DE EDIFICIOS DE CENTROS DEPENDIENTES DE LA GAP TOLEDO	887,06
21200	SERVICIOS	MANTENIMIENTO DE INSTALACIONES GAI TALAVERA	1.488,31
21200	SERVICIOS	MANTENIMIENTO ESTACION DEPURADORA AGUAS RESIDUALES HVV GAE TOLEDO	60,00
21200	SERVICIOS	MANTENIMIENTO EQUIPAMIENTO COCINAS CHT GAE TOLEDO	60,00
21200	SERVICIOS	SERV. MANT. EDIFICIOS, INSTALAC. Y EQUIPAM. CENTROS SANIT. NO HOSPITAL. DEPEND. G.A.I. MANZANARES	225,00
21200	SERVICIOS	MANTENIMIENTO INTEGRAL DE INSTALACIONES GAI TOMELLOSO	2.976,78
21200	SERVICIOS	MANTENIMIENTO LEGAL, PREVENTIVO Y CORRECTIVO DEL SISTEMA DE CONTROL Y GESTION HONEYWELL	102,86
21200	SERVICIOS	MANTENIMIENTO CORRECTIVO, PREVENTIVO Y LEGAL DE LAS INSTALACIONES DE ELECTRICIDAD Y ALUMBRADO	1.054,54
21200	SERVICIOS	MANTENIMIENTO INTEGRAL DE LOS CENTROS SANITARIOS NO HOSPITALARIOS ADSCRITOS A LA GAI CIUDAD REAL	1.144,23
21300	SERVICIOS	MANTENIMIENTO EQUIPOS ELECTROMEDICINA GAI TALAVERA	1.036,26
21300	SERVICIOS	EQUIPOS ECOGRAFÍA GAI TALAVERA	450,39
21300	SERVICIOS	ENDOSCOPIA FLEXIBLE GAI TALAVERA	359,85
21300	SERVICIOS	ICIP-ICCA GAI TALAVERA	126,68
21300	SERVICIOS	ALTA TECNOLOGÍA SIEMENS GAI TALAVERA	175,35
21300	SUMINISTROS	SERVICIO DE TRATAMIENTO, REVISIÓN Y CONTROL PARA LA PREVENCIÓN DE LA LEGIONELOSIS DEL CHT, GAE TOLEDO	75,00
21300	SERVICIOS	MANTENIMIENTO DE LOS EQUIPOS DE PRODUCCION DE FRIO Y CALOR DEL CHT, GAE TOLEDO	260,00
21300	SERVICIOS	MANTENIMIENTO INTEGRAL DE EQUIPAMIENTO ELECTROMÉDICO DEL CHT	6.500,00
21300	SERVICIOS	MANTENIMIENTO INTEGRAL EQUIPOS ELECTROMEDICO GAI GUADALAJARA	2.399,72

ANEXO DE NUEVAS CONTRATACIONES

SECCIÓN	61	SERVICIO DE SALUD DE CASTILLA-LA MANCHA
ÓRGANO GESTOR	6103	DIRECCIÓN GENERAL DE ASISTENCIA SANITARIA
PROGRAMA	412D	ATENCIÓN INTEGRADA DE LA SALUD

(IMPORTES EN MILES DE EUROS)

SUBCONCEPTO	TIPO DE CONTRATO	DENOMINACIÓN	IMPORTE ESTIMADO
21300	SERVICIOS	MANTENIMIENTO DE LOS EQUIPOS DE LA FIRMA ZEISS DEL SERVICIO DE OFT DE LA GAI DE GUADALAJARA	119,00
21300	SERVICIOS	MANTENIMIENTO DEL MAMOGRAFO DIMENSIONS 3D, MESA BIOPSIA Y LICENCIA DONGLE GAI GUADALAJARA	75,30
21300	SERVICIOS	MANTENIMIENTO TAC AQUILION PRIME Y PRIME SP 160 CORTES DE LA GAI GUADALAJARA	110,12
21300	SERVICIOS	MANTENIMIENTO EQUIPOS DE ELECTROMEDICINA GAI ALCÁZAR DE SAN JUAN	700,00
21300	SERVICIOS	MANTENIMIENTO A TODO RIESGO DE EQUIPAMIENTO DE 2 QUIRÓFANOS INTEGRADOS MARCA OLYMPUS MODELO ENDOALPH	105,00
21300	SERVICIOS	MANTENIMIENTO INTEGRAL A TODO RIESGO DEL SISTEMA GAMMACÁMARA SYMBIA INTEVO EXCEL MARCA SIEMENS INSTA	79,40
21300	SERVICIOS	MANTENIMIENTO INTEGRAL DE DESFIBRILADORES MARCA LIFEPAK INSTALADOS EN LA GAI CIUDAD REAL	20,80
21300	SERVICIOS	MANTENIMIENTO SERVICIO DE ALIMENTACIÓN ININTERRUMPIDA (SAIS) GAI CIUDAD REAL	242,44
21300	SERVICIOS	MANTENIMIENTO A TODO RIESGO DE ECOCARDIOGRAFOS MARCA PHILIPS GAI CIUDAD REAL	90,45
21300	SERVICIOS	MANTENIMIENTO DE EQUIPOS DE ELECTROMEDICINA E INSTALACIONES ESPECIALES GAI CIUDAD REAL	1.095,60
21300	SERVICIOS	MANTENIMIENTO INTEGRAL A TODO RIESGO DEL EQUIPAMIENTO DE ENDOSCOPIA FLEXIBLE MARCA OLIMPUS GAI CIUDA	113,34
21300	SERVICIOS	SERVICIO DE MANTENIMIENTO DE ENDOSCOPIOS GAI DE ALMANSA	78,01
21300	SERVICIOS	SERVICIO DE MANTENIMIENTO ELECTROMÉDICO (GENERALISTA) GAI DE ALMANSA	82,00
22001	PRIVADO	LICENCIAS DE ACCESO Y USO DE PROD. ELECT. DE INFORM. CIENTÍF. Y REVISTAS EN PAPEL GAE TOLEDO	1.660,00
22109	SUMINISTROS	GUANTES GAI TALAVERA	342,92
22109	SUMINISTROS	FILTROS PARA SISTEMA DE PURIFICACION DE AGUA GAI GUADALAJARA	141,52
22140	SUMINISTROS	ROPA LISA GAI TALAVERA	90,00
22140	SUMINISTROS	LENCERIA Y VESTUARIO GAI ALBACETE	1.200,00
22160	SUMINISTROS	LENTES INTRAOCULARES P.A. GAI TALAVERA	402,84
22160	SUMINISTROS	LENTES INTRAOCULARES PNSP GAI TALAVERA	219,11
22160	SUMINISTROS	IMPLANTES PARA COLUMNA GAI TALAVERA	400,00
22160	SUMINISTROS	IMPLANTES MARCAPASOS, DESFIBRILADORES, ELECTRODOS,#GAI TALAVERA	5.490,38

ANEXO DE NUEVAS CONTRATACIONES

SECCIÓN	61	SERVICIO DE SALUD DE CASTILLA-LA MANCHA
ÓRGANO GESTOR	6103	DIRECCIÓN GENERAL DE ASISTENCIA SANITARIA
PROGRAMA	412D	ATENCIÓN INTEGRADA DE LA SALUD

(IMPORTES EN MILES DE EUROS)

SUBCONCEPTO	TIPO DE CONTRATO	DENOMINACIÓN	IMPORTE ESTIMADO
22160	SUMINISTROS	IMPLANTES DE CADERA Y CLAVOS GAI TALAVERA	379,38
22160	SUMINISTROS	MALLAS CIRUGÍA GAI TALAVERA	100,00
22160	SUMINISTROS	IMPLANTES Y MATERIAL DE OFTALMOLOGIA GAE TOLEDO	2.500,00
22160	SUMINISTROS	ACUERDO EJECUCIÓN MARCAPASOS, DESFIBRILADORES Y ELECTRODOS	7.900,00
22160	SUMINISTROS	PROTESIS COLUMNNA GAI GUADALAJARA	500,00
22160	SUMINISTROS	MARCAPASOS Y DESFIBRILADORES GAI GUADALAJARA	1.621,53
22160	SUMINISTROS	SUMINISTRO DE LENTES INTRAOCULARES G.A.I. MANZANARES	309,00
22160	SUMINISTROS	MARCAPASOS, HOLTER Y ELECTRODOS GAI ALCAZAR DE SAN JUAN	1.200,00
22160	SUMINISTROS	SUMINISTRO DE LENTES INTRAOCULARES Y OTRO MATERIAL SANITARIO CON CESIÓN DE EQUIPOS GAI VALDEPEÑAS	1.820,84
22160	SUMINISTROS	SUMINISTRO DE LENTES INTRAOCULARES PARA LA GAI CIUDAD REAL	339,24
22160	SUMINISTROS	SUMINISTRO IMPLANTE PARA CIRUGIA DE COLUMNA PARA HGUCR GAI CIUDAD REAL	1.050,00
22160	SUMINISTROS	SUMINISTRO DE LENTES Y OTRO MATERIAL DE OFTALMOLOGÍA GAI DE VILLARROBLEDO	288,44
22160	SUMINISTROS	SUMINISTRO DE PROTESIS DE CADERA GAI ALMANSA	200,00
22160	SUMINISTROS	SUMINISTRO DE PROTESIS DE RODILLA GAI ALMANSA	420,61
22160	SUMINISTROS	SUMINISTRO DE MALLAS PARA LA GAI DE ALMANSA	80,00
22160	SUMINISTROS	SUMINISTRO DE LENTES Y MATERIAL DE OFTALMOLOGÍA GAI DE ALMANSA	240,00
22160	SUMINISTROS	IMPLANTES. PRÓTESIS DE DE CADERA GAI HELLIN	160,00
22160	SUMINISTROS	IMPLANTES. PRÓTESIS DE DE RODILLA GAI HELLIN	160,00
22160	SUMINISTROS	SUMINISTRO DE IMPLANTES PARA OFTALMOLOGIA GAI HELLIN	200,00
22160	SUMINISTROS	LENTE OFTALMOLOGIA GAI ALBACETE	3.200,00
22160	SUMINISTROS	IMPLANTES CIRUGIA CARDIACA: BIOPROTESIS AORTICA VASCULAR GAI ALBACETE	4.000,00
22160	SUMINISTROS	IMPLANTES CIRUGIA PLASTICA Y RECONSTRUCTIVA: PROTESIS MAMARIA-GAI ALBACETE	320,00
22160	SUMINISTROS	IMPLANTES CIRUGIA VASCULAR: EMBOLIZADORES Y OTROS GAI ALBACETE	1.400,00
22160	SUMINISTROS	NEUROESTIMULADORES Y ACCESORIOS GAI ALBACETE	1.200,00
22160	SUMINISTROS	STENTS CORONARIOS GIA ALBACETE	4.000,00
22160	SUMINISTROS	MATERIAL DE OSTOSINTESIS GIA ALBACETE	12.000,00

ANEXO DE NUEVAS CONTRATACIONES

SECCIÓN	61	SERVICIO DE SALUD DE CASTILLA-LA MANCHA
ÓRGANO GESTOR	6103	DIRECCIÓN GENERAL DE ASISTENCIA SANITARIA
PROGRAMA	412D	ATENCIÓN INTEGRADA DE LA SALUD

(IMPORTES EN MILES DE EUROS)

SUBCONCEPTO	TIPO DE CONTRATO	DENOMINACIÓN	IMPORTE ESTIMADO
22160	SUMINISTROS	IMPLANTES COLUMNA: PLACAS, TORNILLOS, TUERCAS ,INSERTOS GAI ALBACETE	4.000,00
22160	SUMINISTROS	STENTS PERIFERICOS GAI ALBACETE	1.600,00
22161	SUMINISTROS	SUMINISTRO SENSOR MONITORIZACION GLUCOSA EN SANGRE MDG EN LA GAP TOLEDO	1.400,00
22161	SUMINISTROS	REACTIVO DETERMINACION GANGLIO CENTINELA GAI GUADALAJARA	77,26
22161	SUMINISTROS	SUMINISTRO DE MATERIAL NECESARIO PARA LA REALIZACIÓN DE TÉCNICAS DE INMUNO CON CESION DE EQUIPOS GAI	522,72
22161	SUMINISTROS	SUMINISTRO DE REACTIVO, MATERIAL Y EQUIPAMIENTO NECESARIO Y SU MANTENIMIENTO INTEGRAL	351,99
22161	SUMINISTROS	SUMINISTRO DE SENSORES DE MONITORIZACIÓN DE GLUCOSA GAI VILLARROBLEDO	499,96
22161	SUMINISTROS	SUMINISTRO DE SISTEMAS DE MONITORIZACIÓN DISCONTINUO DE GLUCOSA GAI HELLIN	230,00
22161	SUMINISTROS	SUMINISTRO DE TIRAS REACTIVAS DE GLUCOSA EN SANGRE GAI HELLIN	140,00
22161	SUMINISTROS	SUMINISTRO DE REACTIVO DETERMINACIÓN GRIPE A Y B Y COVID 19 GAI HELLIN	180,00
22161	SUMINISTROS	REACTIVOS PARA LABORATORIO GAI ALBACETE	20.000,00
22161	SUMINISTROS	MATERIAL INMUNOHISTOQUIMICA (ANATOMIA PATOLOGICA) GAI ALBACETE	1.800,00
22161	SUMINISTROS	MATERIAL LABORATORIO MICROBIOLOGIA GAI ALBACETE	6.000,00
22161	SUMINISTROS	MATERIAL LABORATORIO BANCO DE SANGRE (CENTRO DE TRANSFUSION) GAI ALBACETE	4.800,00
22161	SUMINISTROS	SUMINISTRO DE REACTIVOS PARA ENFERMEDADES DE TRANSMISION SEXUAL GAI ALBACETE	600,00
22300	SERVICIOS	TRANSPORTE MUESTRAS ANALÍTICAS Y BIOLÓGICAS, VALIJA Y MATERIAL CS GAI GUADALAJARA	644,52
22300	SERVICIOS	TRANSPORTE DE MUESTRAS CLÍNICAS, MERCANCÍAS Y VALIJA GAI TOMELLOSO	165,00
22300	SERVICIOS	TRANSPORTE PROGRAMADO DE MERCANCIA ENTRE CENTROS ADSCRITOS A LA GAICR	489,60
22300	SERVICIOS	SERVICIO DE TRANSPORTE DE ROPA GAI ALMANSA	81,00
22300	SERVICIOS	SERVICIO DE TRANSPORTE DE RECOGIDA DE MUESTRAS DE SANGRE EN CENTROS DE SALUD GAI ALBACETE	720,00
22300	SERVICIOS	SERVICIO DE TRANSPORTE DE ROPA LAVANDERÍA GAI ALBACETE	800,00

ANEXO DE NUEVAS CONTRATACIONES

SECCIÓN	61	SERVICIO DE SALUD DE CASTILLA-LA MANCHA
ÓRGANO GESTOR	6103	DIRECCIÓN GENERAL DE ASISTENCIA SANITARIA
PROGRAMA	412D	ATENCIÓN INTEGRADA DE LA SALUD

(IMPORTES EN MILES DE EUROS)

SUBCONCEPTO	TIPO DE CONTRATO	DENOMINACIÓN	IMPORTE ESTIMADO
22700	SERVICIOS	LIMPIEZA GAI TALAVERA	11.281,62
22700	SERVICIOS	RESIDUOS GAI TALAVERA	141,30
22700	SERVICIOS	SERVICIO DE LIMPIEZA DEL HOSPITAL UNIVERSITARIO, EDIFICIO C/ FERIA E IEN DE LA GAI GUADALAJARA	9.666,27
22700	SERVICIOS	LIMPIEZA GAI ALCÁZAR DE SAN JUAN	5.200,00
22700	SERVICIOS	LIMPIEZA CENTROS DE LA GAICR	24.400,00
22700	SERVICIOS	SERVICIO DE LIMPIEZA GAI ALBACETE	29.037,00
22701	SERVICIOS	SERVICIO DE SEGURIDAD Y VIGILANCIA EN CENTROS DEPENDIENTES DE LA GAP TOLEDO	1.200,00
22701	SERVICIOS	VIGILANCIA GAI TALAVERA	3.523,52
22701	SERVICIOS	SERVICIO DE VIGILANCIA Y SEGURIDAD DEL HOSPITAL UNIVERSITARIO DE LA GAI DE GUADALAJARA	6.400,00
22701	SERVICIOS	VIGILANCIA Y SEGURIDAD G.A.I. MANZANARES	540,00
22701	SERVICIOS	SERVICIO DE SEGURIDAD PARA EL HOSPITAL PSIQUIATRICO DE CIUDAD REAL GAI CIUDAD REAL	380,00
22704	SERVICIOS	SERVICIO GESTIÓN EXTERNA ARCHIVO GAI GUADALAJARA	514,40
22707	SERVICIOS	LAVANDERÍA GAI TALAVERA	1.779,48
22707	SERVICIOS	SERVICIO DE LAVANDERÍA E HIGIENIZACIÓN DE ROPA GAI TOMELLOSO	540,90
22707	SERVICIOS	SERVICIO DE LAVANDERIA DE ROPA DE LA GAI CIUDAD REAL	3.800,00
22709	SERVICIOS	SERVICIO DE LAVANDERIA E HIGIENIZACIÓN DE ROPA GAI PUERTOLLANO	1.250,00
22709	SERVICIOS	SERVICIO DE PREVENCIÓN Y CONTROL DE LA LEGIONELOSIS EN LAS INSTALACIONES DE RIESGO HNP	248,56
22709	SUMINISTROS	AGUJAS PLUMA, AGUJA HIPODERMICAS, AGUJAS RESERVORIO GAI GUADALAJARA	450,00
22709	SERVICIOS	MANTENIMIENTO, TRASLADO, CUSTODIA Y GESTION DEL ARCHIVO DEL HGUCR GAI CIUDAD REAL	360,00
22709	SERVICIOS	SERVICIO DE LABORATORIO EXTERNO GAI DE ALMANSA	270,00
22709	SERVICIOS	SERVICIO DE INFORMACIÓN Y ACOMPAÑAMIENTO GAI ALMANSA	84,00
22709	SERVICIOS	LABORATORIO EXTERNO GAI ALBACETE	2.400,00
22709	SERVICIOS	SERVICIO DE INFORMACION Y ACOMPAÑAMIENTO (AZAFATAS) GAI ALBACETE	1.200,00
22750	SERVICIOS	APROVISIONAMIENTO DE VÍVERES A TRAVÉS DE UN PROVEEDOR ÚNICO GAI TALAVERA	1.359,66
22750	SERVICIOS	ALIMENTACION PACIENTES HGUCR GAI CIUDAD REAL	3.000,00

ANEXO DE NUEVAS CONTRATACIONES

SECCIÓN	61	SERVICIO DE SALUD DE CASTILLA-LA MANCHA
ÓRGANO GESTOR	6103	DIRECCIÓN GENERAL DE ASISTENCIA SANITARIA
PROGRAMA	412D	ATENCIÓN INTEGRADA DE LA SALUD

(IMPORTES EN MILES DE EUROS)

SUBCONCEPTO	TIPO DE CONTRATO	DENOMINACIÓN	IMPORTE ESTIMADO
22750	CONTRATOS MIXTOS	SERVICIO DE CAFETERIA, MÁQUINAS EXPENDEDORAS Y ALIMENTACIÓN PERSONAL DE GUARDIA GAI VILLARROBLEOD	63,36
22750	SERVICIOS	SERVICIO DE CAFETERIA, COMEDOR DE PERSONAL Y PÚBLICO Y MAQUINAS EXPENDEDORAS GAI DE ALMANSA	184,72
22750	CONCESIÓN DE SERVICIOS	CAFETERIA Y COMEDOR GAI ALBACETE	600,00
2520C	SERVICIOS	REALIZACION PET-TAC EN UNIDAD MOVIL GAI GUADALAJARA	543,75
2520C	GESTIÓN DE SERVICIO PÚBLICO	ASISTENCIA SANITARIA CONCERTADA CON MEDIOS AJENOS. ESTUDIOS E INFORMES TAC GAI HELLIN	60,00
2520D	GESTIÓN DE SERVICIO PÚBLICO	ASISTENCIA SANITARIA CONCERTADA CON MEDIOS AJENOS. ESTUDIOS E INFORMES RNM GAI HELLIN	115,00
2560A	SERVICIOS	CONTRATO TRANSPORTE SANITARIO TERRESTRE GUETS	84.561,48
2560B	SERVICIOS	CONTRATO TRANSPORTE SANITARIO AEREO GUETS	8.737,01
62100	SUMINISTROS	PLAN DE RENOVACIÓN DE ARCOS QUIRÚRGICOS: ADQUISICIÓN Y MANTENIMIENTO (56 UNIDADES) SS.CC.	1.350,00
62100	SUMINISTROS	QUIRÓFANOS HÍBRIDOS DE TOLEDO SS.CC.	1.800,00
62100	SUMINISTROS	QUIRÓFANOS HÍBRIDOS DE GUADALAJARA SS.CC.	875,00
62100	SUMINISTROS	NUEVA COCINA HOSPITAL DE CUENCA SS.CC.	1.000,00
62100	SUMINISTROS	NUEVA ESTERILIZACIÓN HOSPITAL DE CUENCA SS.CC.	1.000,00
TOTAL PROGRAMA			333.906,87
TOTAL ÓRGANO GESTOR			333.906,87
TOTAL SECCIÓN			586.479,98

Proyecto de Ley
PRESUPUESTOS
G E N E R A L E S

20  **22**



2.2.4. 80. ENTIDAD PÚBLICA INFRAESTRUCTURAS DEL
AGUA DE CASTILLA-LA MANCHA



Castilla-La Mancha



ANEXO DE NUEVAS CONTRATACIONES

SECCIÓN	80	ENTIDAD PÚBLICA INFRAESTRUCTURAS DEL AGUA DE CASTILLA-LA MANCHA
ÓRGANO GESTOR	8001	ENTIDAD PÚBLICA INFRAESTRUCTURAS DEL AGUA DE CASTILLA-LA MANCHA
PROGRAMA	512A	CREACIÓN DE INFRAESTRUCTURA HIDRÁULICA

(IMPORTES EN MILES DE EUROS)

SUBCONCEPTO	TIPO DE CONTRATO	DENOMINACIÓN	IMPORTE ESTIMADO
60010	OBRAS	DESDOBLAMIENTO CONDUCCIÓN DE VALDEVERDEJA	840,36
60010	OBRAS	CONSTRUCCIÓN DE LA EDAR SIGÜENZA	3.705,78
60010	OBRAS	OBRAS ABASTECIMIENTO CAMPIÑA BAJA GU	3.500,00
60010	OBRAS	ESTACIÓN DEPURADORA DE AGUA RESIDUAL (EDAR) DE VILLANUEVA DE ALCARDETE (TO)	4.069,63
60010	OBRAS	PROCESO DE ÓSMOSIS INVERSA EN LA ETAP DE LA LLANURA MANCHEGA	6.452,89
60010	OBRAS	CONSTRUCCIÓN DE LA EDAR TOBARRA	5.434,26
60010	OBRAS	DEFINICIÓN DE PROYECTO Y CONSTRUCCIÓN DE LA EDAR DE BRIHUEGA (GU)	2.500,27
60010	OBRAS	CONSTRUCCIÓN DE LA EDAR EL PROVENCIO-SAN CLEMENTE	7.148,16
60010	OBRAS	SISTEMA DE ABASTECIMIENTO DE AGUA BRUTA DE ALGODOR, GESTIONADO POR IACLM	1.359,25
60010	OBRAS	MEJORA SISTEMA ABASTECIMIENTO RIO TAJUÑA	670,08
60010	OBRAS	EDAR EL PICAZO	1.003,84
60010	OBRAS	CONSTRUCCIÓN DE LA# EDAR LA GINETA (AB)	3.208,34
60010	OBRAS	CONSTRUCCIÓN DE LA EDAR MAHORA (AB)	4.378,31
60010	OBRAS	CONSTRUCCIÓN DE LA EDAR ALCARAZ (AB)	3.404,95
60010	OBRAS	CONSTRUCCIÓN DE LA# EDAR SAN PEDRO	1.470,50
60010	OBRAS	DEFINICION DEL PROYECTO Y CONSTRUCCIÓN DE LA EDAR UCEDA (GU)	3.798,52
60010	OBRAS	CONSTRUCCIÓN DE LA EDAR CHILOECHES (GU)	4.958,68
60010	OBRAS	CONSTRUCCIÓN DE LA EDAR DE LA GUARDIA (TO)	4.064,95
60010	OBRAS	DEFINICIÓN DE PROYECTO Y CONSTRUCCIÓN EDAR DE QUERO	3.101,61
60010	OBRAS	DEFINICIÓN DE PROYECTO Y CONSTRUCCIÓN EDAR DE EL TOBOSO	4.456,57
60010	OBRAS	DESPOSITO DE DISTRIBUCIÓN DE AGUA POTABLE DEL SISTEMA PICADAS DE YUNCLER	1.239,67
TOTAL PROGRAMA			70.766,62
TOTAL ÓRGANO GESTOR			70.766,62
TOTAL SECCIÓN			70.766,62

Proyecto de Ley
PRESUPUESTOS
G E N E R A L E S

20  **22**



2.2.5. 81. ENTE PÚBLICO RADIOTELEVISIÓN CASTILLA-
LA MANCHA



Castilla-La Mancha



ANEXO DE NUEVAS CONTRATACIONES

SECCIÓN	81	ENTE PÚBLICO RADIOTELEVISIÓN CASTILLA-LA MANCHA
ÓRGANO GESTOR	8101	ENTE PÚBLICO RADIOTELEVISIÓN CASTILLA-LA MANCHA
PROGRAMA	126C	MEDIOS DE COMUNICACIÓN

(IMPORTES EN MILES DE EUROS)

SUBCONCEPTO	TIPO DE CONTRATO	DENOMINACIÓN	IMPORTE ESTIMADO
20400	SUMINISTROS	RENTING DE 7 VEHÍCULOS	31,25
20400	SUMINISTROS	RENTING DE 6 VEHÍCULOS DELEGACIONES	27,58
21200	SERVICIOS	MANTENIMIENTO INSTALACIONES SEDE CENTRAL TOLEDO	133,38
21600	SERVICIOS	SERVICIOS DE IMPRESIÓN	8,04
21800	SERVICIOS	SERVICIOS DE IMPRESIÓN	11,10
22103	SUMINISTROS	SUMINISTRO DE COMBUSTIBLE VEHÍCULOS ENTE PÚBLICO	55,00
22200	SERVICIOS	SERVICIO DE TELEFONÍA "SOLUCIÓN BROADCAST"	20,91
22700	SERVICIOS	LIMPIEZA Y JARDINERÍA	229,00
22701	SERVICIOS	VIGILANTES DE SEGURIDAD, COORDINADOR Y RECEPCIONISTAS	407,84
22709	SERVICIOS	LIMPIEZA Y JARDINERÍA	36,66
22750	SERVICIOS	SERVICIOS DE COMEDOR Y CAFETERÍA	200,00
TOTAL PROGRAMA			1.160,76
TOTAL ÓRGANO GESTOR			1.160,76
TOTAL SECCIÓN			1.160,76