



Propuesta de modificación de la ZEC REBOLLAR DE NAVALPOTRO, ES4240012 (Guadalajara)



Unión Europea
Fondo Europeo Agrícola de
Desarrollo Rural (FEADER)
Europa vive en las zonas rurales



GOBIERNO
DE ESPAÑA

MINISTERIO
DE AGRICULTURA, ALIMENTACIÓN
Y MEDIO AMBIENTE



Guadalajara



DIRECCIÓN GENERAL DE MONTES Y ESPACIOS NATURALES.
CONSEJERÍA DE AGRICULTURA.
JUNTA DE COMUNIDADES DE CASTILLA-LA MANCHA.

Proyecto cofinanciado por:

FONDO EUROPEO AGRÍCOLA DE DESARROLLO RURAL (FEADER):
EUROPA INVIERTE EN LAS ZONAS RURALES.

GOBIERNO DE ESPAÑA. MINISTERIO DE AGRICULTURA,
ALIMENTACIÓN Y MEDIO AMBIENTE.

JUNTA DE COMUNIDADES DE CASTILLA-LA MANCHA.



PROPUESTA DE MODIFICACIÓN DE LÍMITES DE LA ZONA DE ESPECIAL CONSERVACIÓN ES4240012 "REBOLLAR DE NAVALPOTRO"

1. ANTECEDENTES

La Red Natura 2000 es un compromiso de los estados miembros de la Unión Europea para la creación de una amplia red de espacios con valores importantes de biodiversidad, formada por las Zonas de Especial Protección para las Aves (ZEPA) y los Lugares de Importancia Comunitaria (LIC) hasta su designación como ZEC.

Los Lugares de Importancia Comunitaria surgen en cumplimiento de la Directiva 92/43/CEE, relativa a la conservación de los hábitats naturales y la flora y fauna silvestres, correspondiendo a las Comunidades Autónomas la designación de cada uno de ellos.

La superficie original de los espacios Red Natura 2000 fue propuesta por cada Estado miembro, basándose en los criterios establecidos por la Directiva para su inclusión en la Red y, en el caso de los espacios LIC, fue aceptada mediante aprobación de la correspondiente lista.

No obstante, y con el objeto de mejorar de la calidad de la información cartográfica disponible para estos espacios, se propone llevar a cabo un proceso reajuste en la delimitación de estos lugares de acuerdo con los criterios que se especifican en los epígrafes siguientes.

2. JUSTIFICACIÓN DE MOTIVOS

Inicialmente, la cartografía de los límites de los espacios de la Red Natura se elaboró en 1997 a una escala 1:100.000 y tomando como referencia un mosaico de ortofotografías en blanco y negro de baja calidad. En la actualidad, las mejoras técnicas en los Sistemas de Información Geográfica surgidos en los últimos años, así como la disponibilidad de bases geográficas de mayor calidad, permiten una mayor precisión en la elaboración de trabajos cartográficos. Además, con el paso de los años se han ido realizando estudios de distintos valores naturales que han mejorado la información disponible sobre los mismos, la cual también ha sido utilizada para trazar la delimitación de esta propuesta de modificación.

3. CRITERIOS EMPLEADOS EN LA MODIFICACIÓN

Además de los criterios científicos y técnicos comentados anteriormente, para el trazado del límite de esta propuesta se han tenido en cuenta los siguientes criterios:

- Mejora de la representación, y por tanto su conservación, de los hábitats y especies de interés comunitario en este espacio Natura 2000.
- La modificación no debe suponer la supresión de superficie ocupada por hábitats de interés comunitarios recogidos en el anexo I de la Directiva Hábitat e incluidos en la base de datos CNTRYES para este espacio.
- Se incluyen parcelas o recitos completos en base al parcelario del SIGPAC de 2012. En los casos en los que no sea posible aplicar este criterio debido al tamaño del recinto o parcela, la delimitación se apoyará en elementos topográficos reconocibles en el terreno como, por ejemplo: infraestructuras viarias, red hidrográfica, límites de vegetación natural...



4. CARTOGRAFÍA BASE EMPLEADA

Para los trabajos de delimitación de esta propuesta se ha utilizado la siguiente base cartográfica referenciada según la proyección UTM Huso 30 del Sistema Geodésico de Referencia ETRS89:

- Mapa Topográfico Nacional 1:25.000
- Parcelario SIGPAC - 2012
- Ortofotografías digitales del Plan Nacional de Ortofotografía Aérea (PNOA) - 2009
- Ortofotografías Sigoleicola - 1997

5. PROPUESTA DE MODIFICACIÓN DE LÍMITES DE LA ZONA DE ESPECIAL CONSERVACIÓN

La propuesta de modificación de límites supone una modificación de superficie (en hectáreas) que queda reflejada en la siguiente tabla:

Código	Nombre	Superficie oficial	Superficie modificación
ES4240012	Rebollar de Navalpotro	1.059,94	1.078,32 (1,73%↑)

En base a todo lo anterior se propone una modificación del límite del espacio Red Natura con el fin subsanar errores de escala e incluir zonas con representación de distintos Hábitats y Especies de Interés Comunitario que se considera quedaron excluidas de la delimitación original por la baja calidad de los recursos empleados para la misma, consiguiendo así una delimitación más coherente con la realidad del espacio.

Inclusión de terrenos

En la Zona Especial de Conservación “Rebollar de Navalpotro” se ha detectado en los últimos años una de las mejores zonas de reproducción de alondra de Dupont (*Chersophilus duponti*) de la provincia de Guadalajara, incluida parcialmente en este espacio Natura 2000. Esta especie se encuentra incluida en el anexo I de la Directiva 2009/147/CE y considerada como “vulnerable” tanto en el Catálogo Regional de Especies Amenazadas (Decretos 33/1998 y 200/2001) como en el Catálogo Español de Especies Amenazadas (Real Decreto 139/2011).

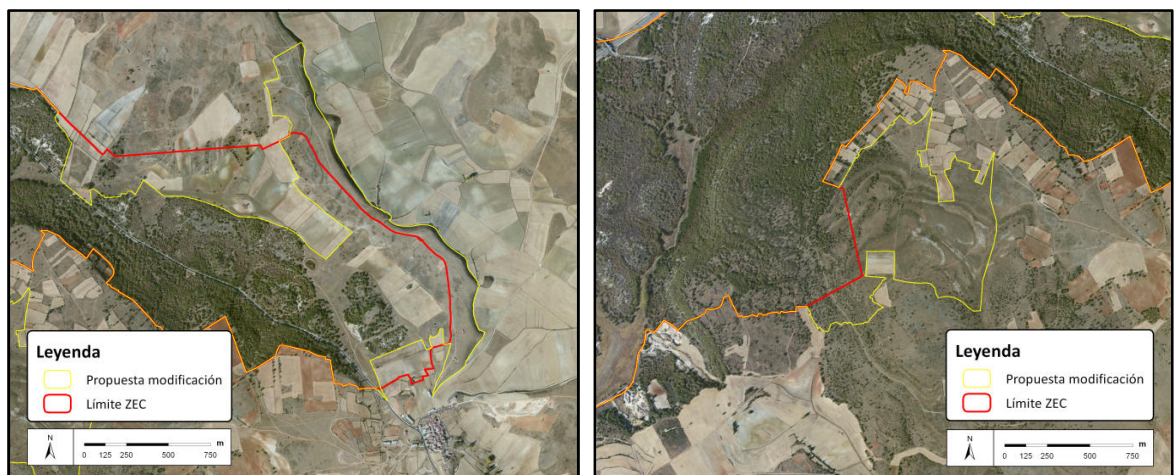

Fig 1. Zonas a incluir por la presencia de territorios reproductores de alondra de Dupont (*Chersophilus duponti*)



Dada la relevancia de esta población de alondra de Dupont (*Chersophilus duponti*), tanto a nivel provincial como regional, y con el fin de facilitar la gestión de este valor natural, se propone una modificación del límite que incluye una porción representativa del hábitat que utiliza esta especie: formaciones de matorrales pulvinulares espinosos, incluyendo los Hábitats de Interés Comunitario con código 4090 y 6170; tal y cómo se muestra en la figura 1.

Por otro lado, esta propuesta de modificación de límites incluye la totalidad de la pradera natural localizada en la zona noroeste del espacio incluyendo una cantera abandonada que potencialmente podría llegar a albergar pastizales húmedos y vegetación acuática y anfibia, la cual constituye uno de los elementos clave definidos para este espacio y en la que se han encontrado representaciones del Hábitat de Interés Comunitario Prioritario con código 3170*.

También se ha incluido un pequeño rodal de rebollar que es continuación del incluido en la delimitación oficial y que se supone habría quedado fuera del espacio por error. Este hábitat también supone uno de los elementos clave definidos en el Plan de Gestión.

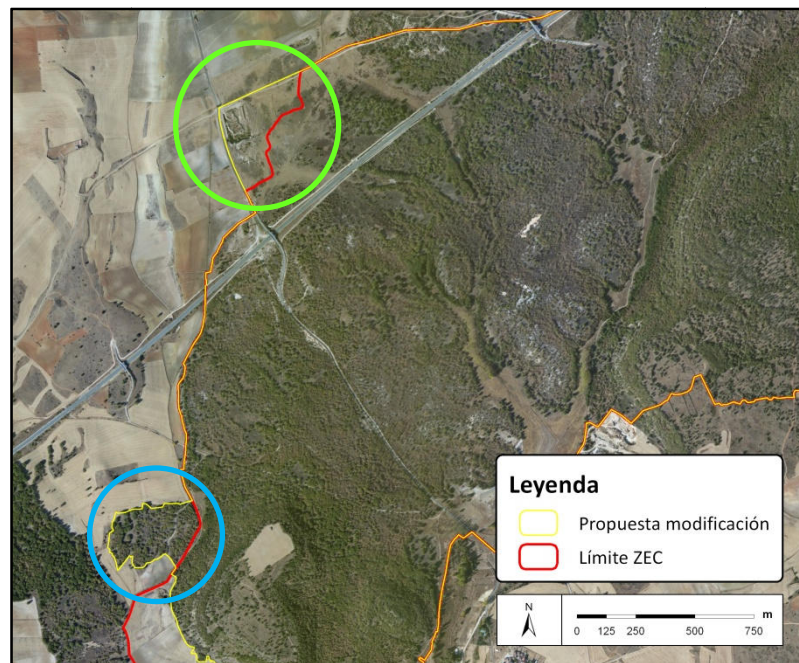

Fig 2. Inclusión de pastizales (verde) y rebollar (azul)

El incremento de superficie de Hábitats de Interés Comunitario comentado anteriormente queda reflejado en la siguiente tabla:

Hábitats de Interés Comunitario		Superficie	
Código	Nombre	ZEC	Modificación
3170*	Charcas temporales mediterráneas	9,13	10,09 (10,52%↑)
4090	Matorrales pulvinulares orófilos europeos meridionales	39,02	107,33 (175,03%↑)
6170	Pastizales psicroxerófilos supra-oromediterráneos (Festuco-Poetalia ligulatae)	7,30	27,31 (274,16%↑)
9230	Robledales de <i>Quercus pyrenaica</i>	502,42	510,58 (1,63%↑)

* Superficie en ha



Exclusión de terrenos

Por otro lado, se han excluido todos aquellos campos de cultivo que estando incluidos en la delimitación original de 1997, no presentaban o presentan ningún tipo de hábitat de interés comunitario o especie de interés comunitario que motivaron la designación de este LIC y tampoco han alcanzado importancia por albergar otros hábitat o especies no incluidos inicialmente en el Formulario Normalizado de Datos, ni resultan necesarios para la integridad del lugar. Por tanto, se considera que su inclusión fue debida a un error científico inicial, demostrable mediante la comparación de las fotografías aéreas del año 1997 (a la izquierda), cuando fue propuesto el LIC y las fotografías aéreas del PNOA más actuales (a la derecha), tal y como se muestra a continuación:

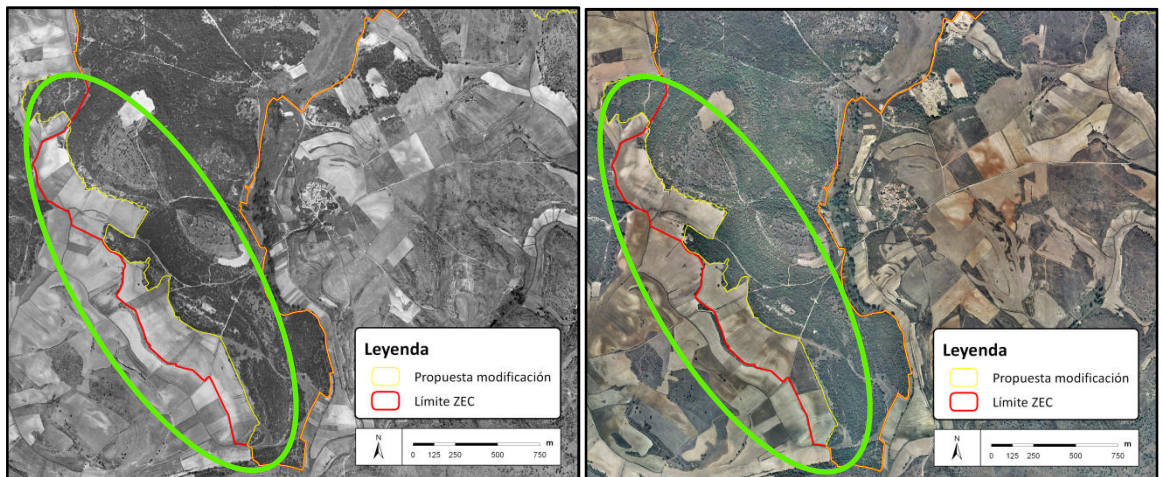

Fig 3. Exclusión de terrenos agrícolas en la zona sureste

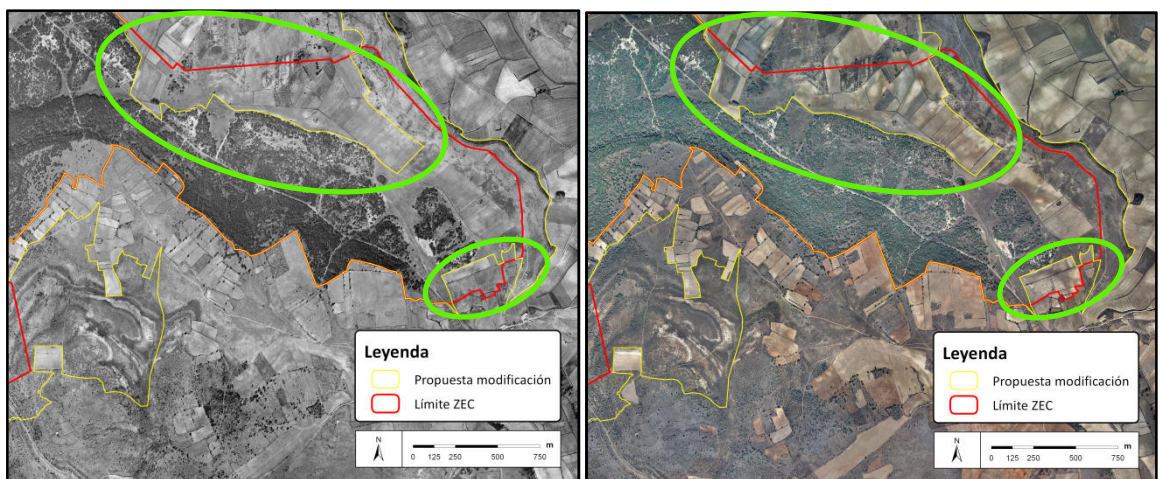

Fig 4. Exclusión de terrenos agrícolas en la zona noroeste

6. RELACIÓN DE PARCELAS INCLUIDAS EN LA PROPUESTA DE DELIMITACIÓN DE LA ZONA DE ESPECIAL CONSERVACIÓN

El listado completo de parcelas incluidas dentro de la propuesta de delimitación de la Zona Especial de Conservación se adjunta como anexo I.



7. MAPA DE LA PROPUESTA DE MODIFICACIÓN DE LÍMITES DE LA ZONA DE ESPECIAL CONSERVACIÓN

Adjunto a este documento se incluye como anexo II una salida gráfica correspondiente a la propuesta de modificación de límites del espacio Natura 2000.



ANEXO I RELACIÓN DE PARCELAS INCLUIDAS EN LA PROPUESTA DE MODIFICACIÓN

Provincia	Término municipal	Agregado	Polígono	Parcela
Guadalajara	Torremocha del Campo	La Fuensaviñán	6	27
				28
				29
				30
				31
				32
				40
				71
				99
				137
				323
				428
				431
				432
				433
				434
				435
				436
				437
				438
				439
				440
				441
				442
				443
				446
				447
				459
				464
				465
				466
				9001



Provincia	Término municipal	Agregado	Polígono	Parcela
		La Fuensaviñán	6	9002
				9003
				9004
				9005
				9006
				9007
				9008
				9009
				9010
				9011
				9012
				9013
			503	27
				35
				5444
				5445
				5455
				9011
				9012
		Laranueva	501	24
				32
				33
				34
				35
				36
				37
				38
				39
				40
				41
				42
				53
				54
				5148
				5149



Provincia	Término municipal	Agregado	Polígono	Parcela
Guadalajara	Torremocha del Campo	Laranueva	501	5150
				5151
				5152
				5153
				5154
				5155
				5156
				5157
				5158
				5159
				9002
				9012
				9014
				9015
				9016
				9018
				10032
				20032
				30032
				40032
			510	23
				9002
				9006
				10023
				20023
				30023
				30024
	Torremocha del Campo	Navaltpro	501	1
				6
				5236
				5237
				9000
				9001
				9004
				9005



Provincia	Término municipal	Agregado	Polígono	Parcela
Guadalajara	Torremocha del Campo	Navaltpro	501	9010
				9011
				9012
				9013
				9014
				10001
				20001
				30001
				40001
			502	1
				14
				5027
				5028
				5029
				5030
				5033
				5034
				5035
				5039
				5041
				5042
				5043
				5044
				5045
				5046
				5047
				5048
				5049
				5050
				5051
				5052
				5053
				5054
				9001
				9003



Provincia	Término municipal	Agregado	Polígono	Parcela
Guadalajara	Torremocha del Campo	Navaltpro	502	10014
				30014
			508	9003
				9005
				30001
				80001
			509	17
				18
				19
				20
				21
				29
				30
				31
				5624
				5625
				5803
				5804
				5805
				5806
				5807
				5808
				5809
				5810
				5811
				5812
				5813
				5814
				5815
				5816
				5817
				5818
				5819
				5820
				5821



Provincia	Término municipal	Agregado	Polígono	Parcela
Guadalajara	Torremocha del Campo	Navaltro	509	5822
				5823
				5948
				5949
				5950
				5951
				5952
				5953
				5954
				5955
				5956
				5957
				5958
				5959
				5960
				5961
				5962
				5963
				5964
				5965
				5966
				5967
				5968
				5969
				5970
				5971
				5972
				5973
				5974
				5975
				5976
				5977
				5978
				5979
				5980



Provincia	Término municipal	Agregado	Polígono	Parcela
Guadalajara	Torremocha del Campo	Navaltpro	509	5983
				5984
				5985
				9000
				9001
				9004
				9005
				9006
				9010
				10017
				10031
				20017
				20031
				30031
			510	63
				5824
				5825
				9003
				9009
				9015
				10063
				20063
		Torremocha del Campo	508	33
				34
				9003
				9004
				9005
				9006
				9007
				9008
				9009
				9011
				10033
				20033
				30033

532500

535000

537500

4535000

4532500

4530000

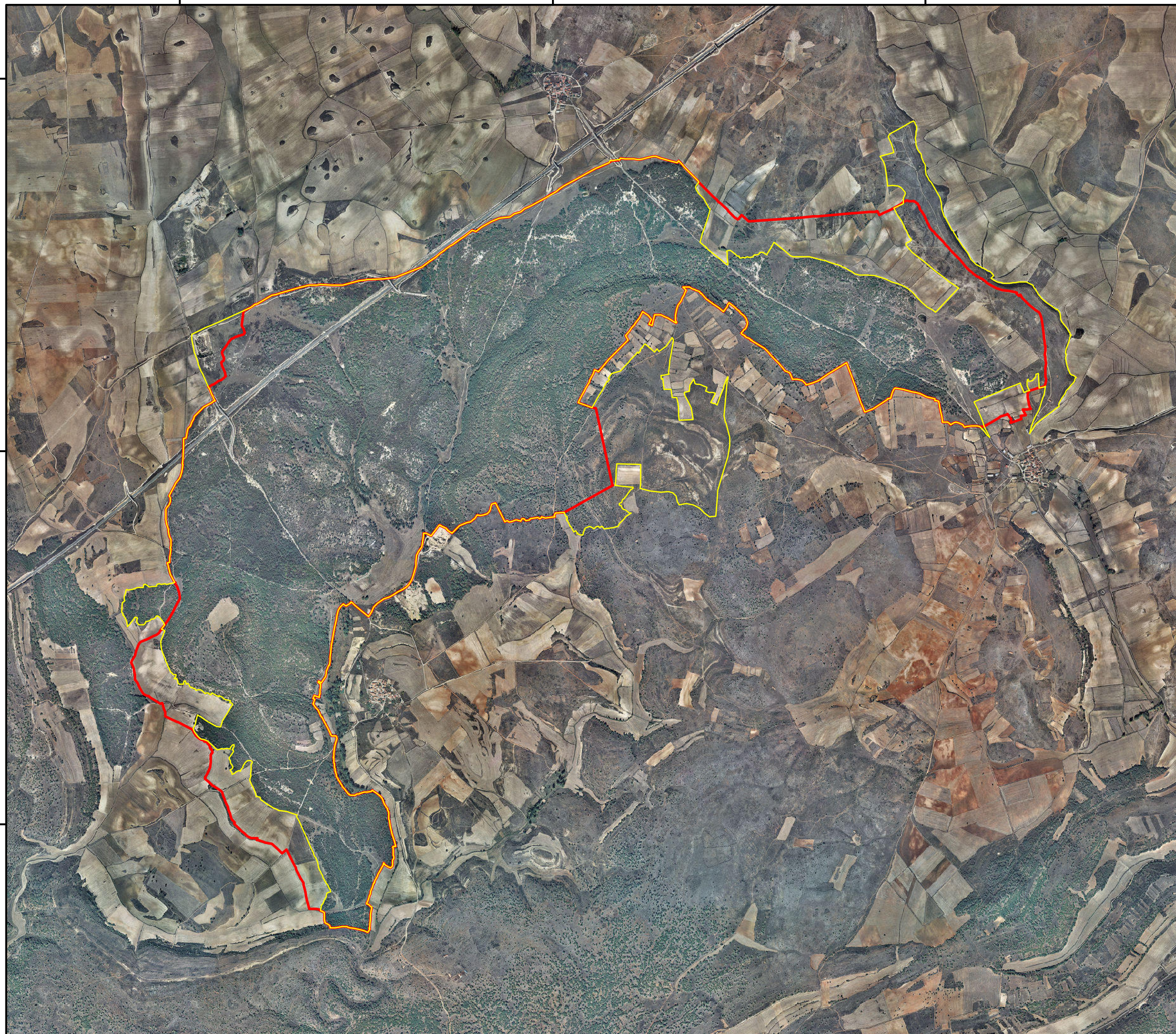

RED NATURA 2000

Castilla-La Mancha

ZEC



[Zona Especial de Conservación]

CODIGO ES4240012

DENOMINACIÓN:
REBOLLAR DE NAVALPOTRO

Anexo II.
Propuesta de modificación de límites

LEYENDA

-  Propuesta de modificación
-  Límite ZEC

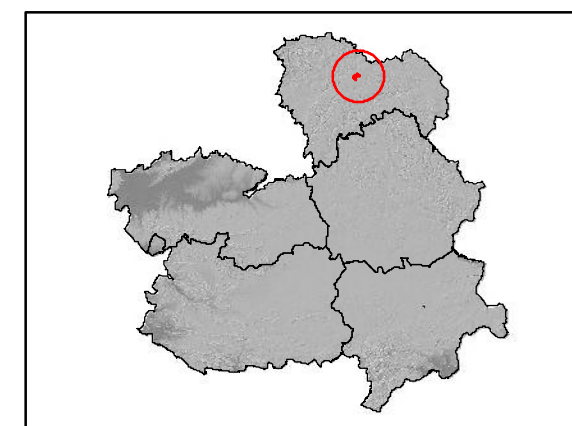
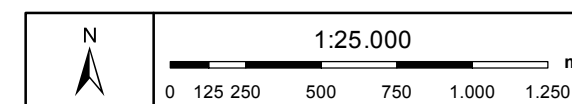

Proyección: UTM HUSO 30
Sistema Geodésico de Referencia: ETRS89
Cartografía Base: Ortofotografía PNOA - Vuelo 2009
Fecha: mayo 2015