



**Castilla-La Mancha**



*calidad del aire,  
calidad de vida*

Red de Vigilancia y Control de la Calidad  
del Aire de Castilla-La Mancha

Dirección General de Calidad Ambiental

---

# **INFORMACIÓN SOBRE CALIDAD DEL AIRE PARTE MENSUAL**

ESTACIÓN DE TALAVERA  
(TOLEDO)

**septiembre de 2024**

---



## DATOS SOBRE CONTAMINANTES ATMOSFÉRICOS

### Datos estadísticos

VARIABLE	NO	NO <sub>2</sub>	NO <sub>x</sub>	O <sub>3</sub>	PM <sub>10</sub>	SO <sub>2</sub>
Datos capturados (%)	98,2%	98,2%	98,3%	98,2%	99,0%	98,6%
Datos capturados (horas)	707	707	708	707	713	710
Media	13,82	26,8	47,4	48,1	23,8	2,6
Mínimo	2,00	2,0	2,0	2,0	2,0	2,0
Máximo	246,00	223,0	600,3	103,0	72,0	53,0
Mediana	9,00	22,0	36,4	49,0	22,0	2,0
Máximo diario	29,42	46,9	91,0	62,5	37,9	4,7
Máximo octohorario móvil	64,88	96,9	196,4	86,5	53,3	9,0
Máxima móvil diaria	37,56	56,2	113,7	64,8	44,0	6,7
Percentil 95	38,00	63,0	112,7	82,0	43,0	3,0
Percentil 99	90,70	103,9	235,3	93,9	55,9	17,5
Valores diarios >50	NA	NA	NA	NA	0	NA
Valores horarios >200	NA	1	NA	NA	NA	NA
Media móvil octohoraria >100	NA	NA	NA	0	NA	NA

Estación de Talavera ,septiembre 2024

Valores expresados en µg/m<sup>3</sup>, excepto el CO en mg/ m<sup>3</sup>, procedentes de datos horarios

Estadísticos calculados en hora solar (UTC)

Estación de tipo "Tráfico", los valores de Ozono se obtienen a modo indicativo y pueden estar condicionados por el entorno inmediato, debiendo quedar excluidos para la valoración del cumplimiento normativo.

### Gráfica de evolución mensual del O<sub>3</sub>, SO<sub>2</sub> y PM<sub>10</sub>

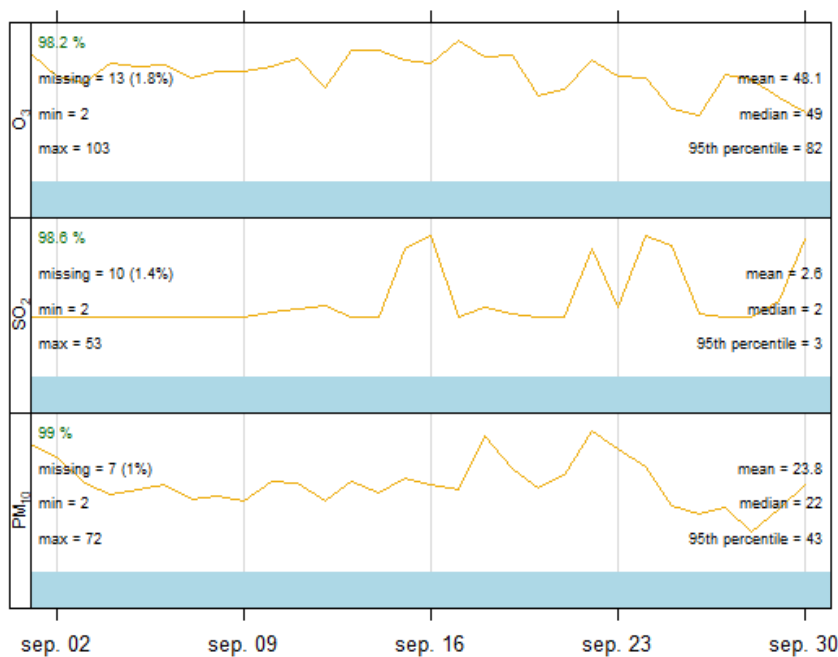

Estación de Talavera - Evolución mensual, Septiembre de 2024

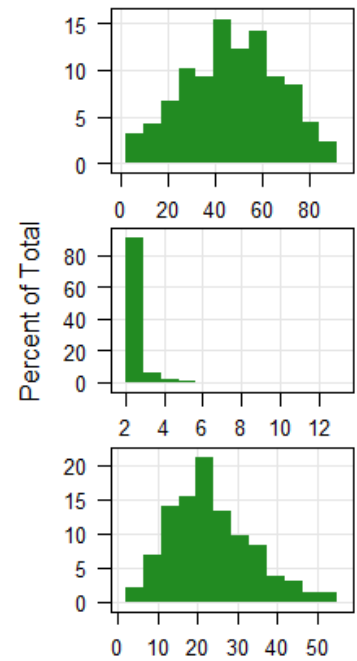

Histogramas

### Gráfica de evolución mensual del NO<sub>x</sub>, NO<sub>2</sub> y NO

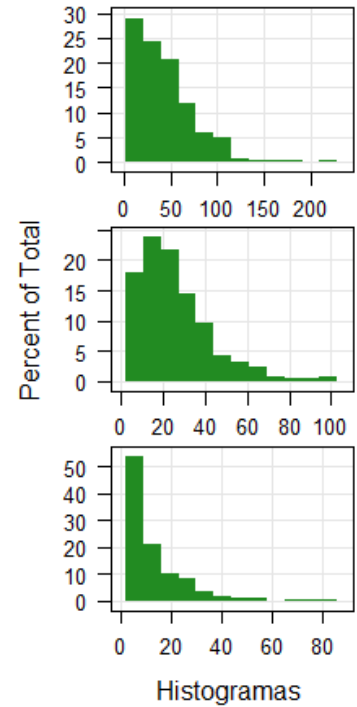
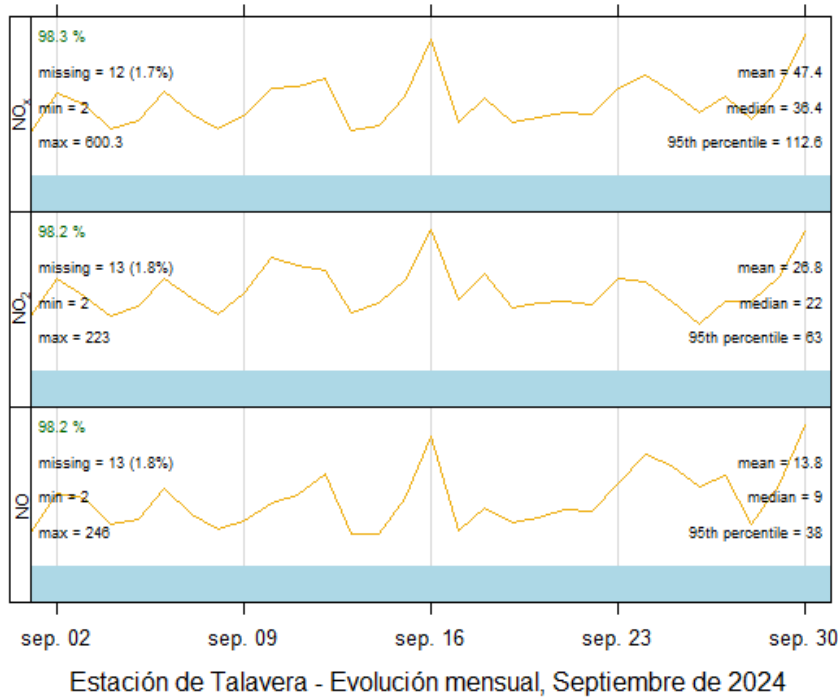

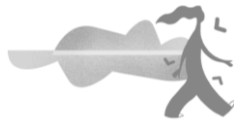

## VALORACIÓN DIARIA DE CALIDAD DEL AIRE

Adaptado según la metodología señalada en la Resolución de 2 de septiembre de 2020, de la Dirección General de Calidad y Evaluación Ambiental, por la que se modifica el Anexo de la Orden TEC/351/2019, de 18 de marzo, por la que se aprueba el Índice Nacional de Calidad del Aire.

Estación de tipo “Tráfico”, los valores de Ozono se obtienen a modo indicativo y pueden estar condicionados por el entorno inmediato, debiendo quedar excluidos para la valoración del cumplimiento normativo.

### NO<sub>2</sub> Septiembre de 2024



### PM<sub>10</sub> Septiembre de 2024



### O<sub>3</sub> Septiembre de 2024



### SO<sub>2</sub> Septiembre de 2024



### Leyenda de la valoración del aire

SO <sub>2</sub>		PM <sub>2,5</sub>		PM <sub>10</sub>		O <sub>3</sub>		NO <sub>2</sub>		CATEGORÍA DEL ÍNDICE
0	100	0	10	0	20	0	50	0	40	BUENA
101	200	11	20	21	40	51	100	41	90	RAZONABLEMENTE BUENA
201	350	21	25	41	50	101	130	91	120	REGULAR
351	500	26	50	51	100	131	240	121	230	DESFAVORABLE
501	750	51	75	101	150	241	380	231	340	MUY DESFAVORABLE
751-1250		76-800		151-1200		381-800		341-1000		EXTREMADAMENTE DESFAVORABLE

Los valores de todos los contaminantes de la tabla están expresados en  $\mu\text{g}/\text{m}^3$

PM<sub>10</sub>, PM<sub>2,5</sub>: media móvil de las 24 horas anteriores.

O<sub>3</sub>: Media móvil de las 8 horas anteriores.

NO<sub>2</sub>, SO<sub>2</sub> : media horaria.

Las concentraciones que superen el valor del máximo mostrado en la categoría "EXTREMADAMENTE DESFAVORABLE" no se tienen en cuenta para el cálculo del índice, ya que se consideran erróneos.



## Recomendaciones para la salud

El índice de calidad del aire incorpora recomendaciones sanitarias para la población en general y para la población sensible, en línea con las recomendaciones sanitarias del índice de calidad del aire europeo. La población sensible incluye tanto a adultos como a niños con problemas respiratorios como a adultos con afecciones cardiacas.

Calidad del aire	Mensajes para la salud	Recomendaciones para la salud	
		Grupos de riesgo y personas sensibles	Población general
<b>Buena</b>	Calidad del aire satisfactoria	Disfruta de tus actividades al aire libre de manera normal.	Disfruta de tus actividades al aire libre de manera normal.
<b>Razonablemente buena</b>	Calidad del aire aceptable, la contaminación no supone un riesgo para la salud.	Disfruta de tus actividades al aire libre de manera normal.	Disfruta de tus actividades al aire libre de manera normal.
<b>Regular</b>	La calidad del aire probablemente no afecte a la población general, pero puede presentar un riesgo moderado para los grupos de riesgo.	Considera reducir las actividades prolongadas y enérgicas al aire libre. Las personas con asma o enfermedades respiratorias deben seguir cuidadosamente su plan de medicación. Las personas con problemas del corazón pueden experimentar palpitaciones, dificultad en la respiración o fatiga inusual.	Disfruta de tus actividades al aire libre de manera normal. Sin embargo, vigila la aparición de síntomas como tos, irritación de garganta, falta de aire, fatiga excesiva o palpitaciones.
<b>Desfavorable</b>	Toda la población puede experimentar efectos negativos sobre la salud y los grupos de riesgo efectos mucho más serios.	Considera reducir las actividades al aire libre, y realizarlas en el interior o posponerlas para cuando la calidad del aire sea buena o razonablemente buena. Sigue el plan de tratamiento médico meticulosamente.	Considera reducir las actividades prolongadas y enérgicas al aire libre, especialmente si experimentas tos, falta de aire o irritación de garganta.
<b>Muy desfavorable</b>	Condiciones de emergencia para la salud pública, la población entera puede verse seriamente afectada.	Reduce toda actividad al aire libre, y considera realizar las actividades en el interior o posponerlas para cuando la calidad del aire sea buena o razonablemente buena. Sigue el plan de tratamiento médico meticulosamente.	Considera reducir las actividades al aire libre, y realizarlas en el interior o posponerlas para cuando la calidad del aire sea buena o razonablemente buena.
<b>Extremadamente desfavorable</b>	Condiciones de emergencia para la salud pública, la población entera puede verse gravemente afectada.	Evita la estancia prolongada al aire libre. Sigue el plan de tratamiento médico, en su caso, meticulosamente, y acude a un servicio de urgencias si tu estado de salud empeora.	Reduce toda actividad al aire libre y considera realizar las actividades en el interior o posponerlas para cuando la calidad del aire sea buena o razonablemente buena. Utiliza la protección adecuada para los trabajos que deban ser realizados al aire libre.



## DATOS METEOROLÓGICOS

### Datos estadísticos

VARIABLE	Presión atmosférica	Lluvia	Humedad relativa	Radiación solar	Temperatura	Dirección viento	Velocidad viento
Datos capturados (%)	99,9%	99,9%	99,9%	99,9%	99,9%	83,2%	83,2%
Datos capturados (horas)	719	719	719	719	719	599	599
Media	948	0,0	65	121	22,4	75	0,6
Mínimo	939	0,0	25	6	8,8	43	0,1
Máximo	953	3,2	100	598	33,3	169	2,3
Mediana	948	0,0	62	8	21,9	69	0,4
Máximo diario	950	0,2	99	152	27,7	108	1,1
Máximo octohorario móvil	952	0,6	100	414	32,6	121	2,0
Máxima móvil diaria	950	0,3	100	183	27,9	113	1,1
Percentil 95	952	0,0	100	527	31,3	57	1,5
Percentil 99	952	0,8	100	564	32,6	54	2,1

Estación de Talavera ,septiembre 2024

Valores expresados en: humedad relativa (%), lluvia (L/m<sup>2</sup>), radiación solar (W/m<sup>2</sup>), Presión barométrica (mmHg), temperatura (°C), velocidad del viento (m/s); procedentes de datos horarios

Estadísticos calculados en hora solar (UTC)

### Rosa de los vientos

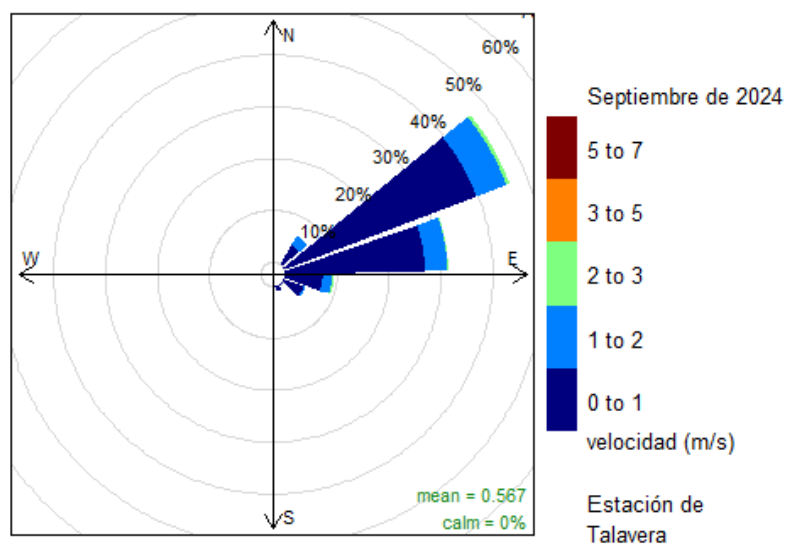

Frequency of counts by wind direction (%)

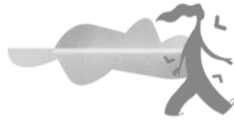

### Gráfica de evolución mensual de los parámetros meteorológicos

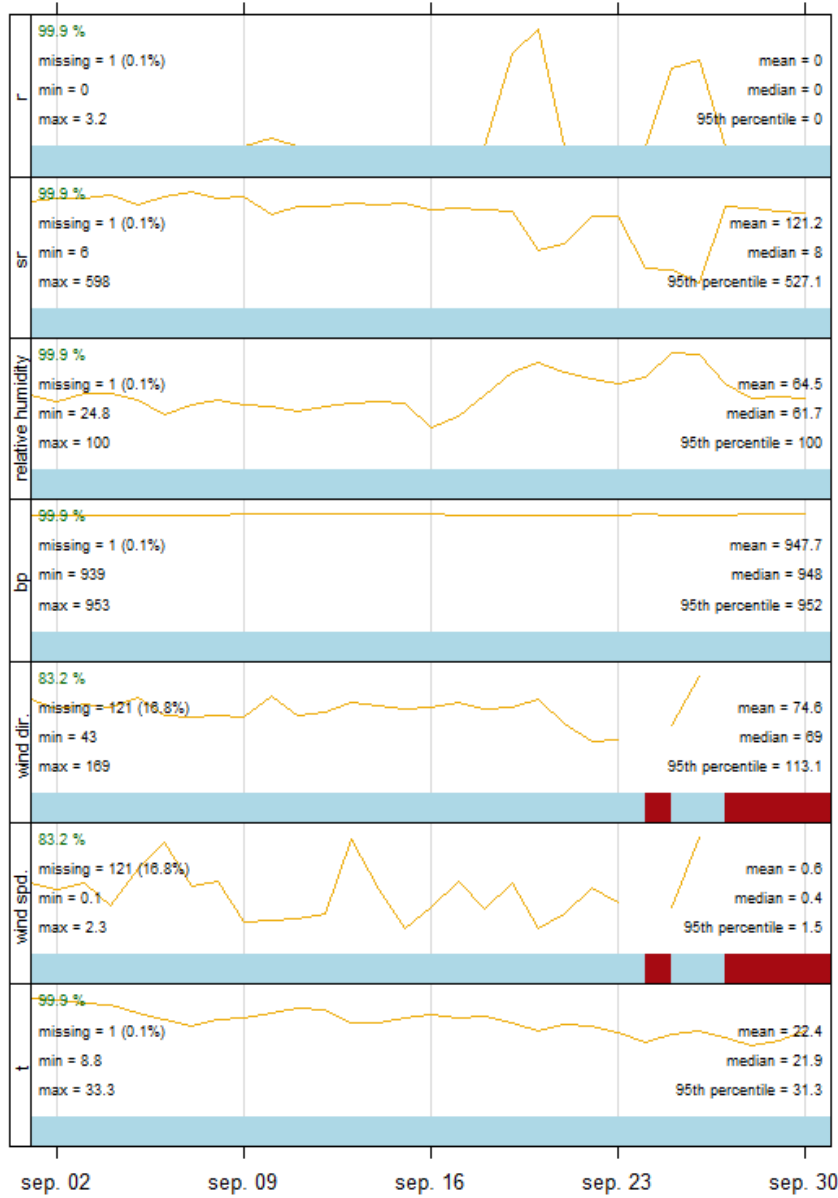

Estación de Talavera - Evolución mensual, Septiembre de 2024

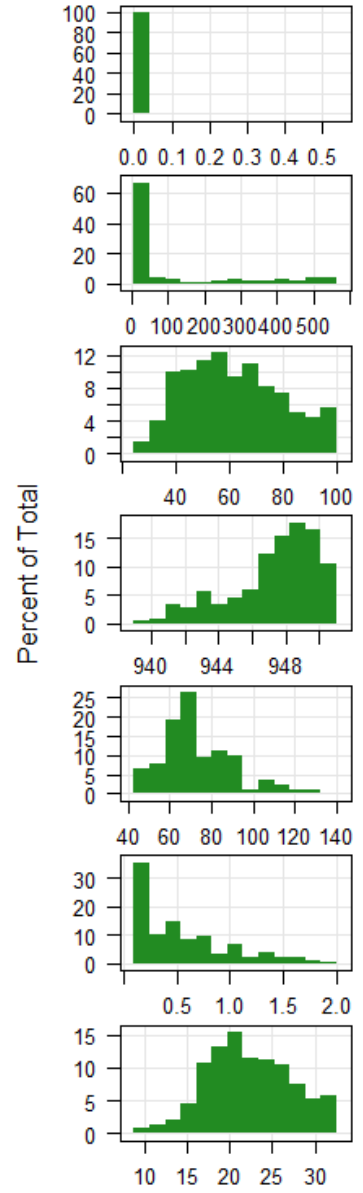

Histogramas



## EPISODIOS AFRICANOS

Datos provisionales de días con aportación de fuentes naturales a los niveles de material particulado:

Septiembre de 2024						
LUNES	MARTES	MIÉRCOLES	JUEVES	VIERNES	SÁBADO	DOMINGO
						1
2	3	4	5	6	7	8
9	10	11	12	13	14	15
16	17	18	19	20	21	22
23	24	25	26	27	28	29
30						

Día con aportación  
 Día sin aportación

Fuente: Ministerio para la transición ecológica y el reto demográfico. Mediante un acuerdo de encomienda de gestión con la Agencia Estatal Consejo Superior de Investigaciones Científicas elabora un informe de que pueden afectar a los niveles de partículas en suspensión de las redes de calidad del aire. Dicho informe se difunde a los responsables de las redes y a otros organismos interesados y se publica en la página web del MITECO en "Inicio/Calidad y evaluación ambiental/Atmósfera y calidad del aire/Calidad del aire/Evaluación y datos de calidad del aire/Fuentes naturales" <https://www.miteco.gob.es/es/calidad-y-evaluacion-ambiental/temas/atmosfera-y-calidad-del-aire/calidad-del-aire/evaluacion-datos/fuentes--turales/default.aspx>



## RESUMEN DE EPISODIOS DE SUPERACION DE UMBRALES

### Estación de Talavera septiembre 2024

#### Resumen de episodios

- 0 Información PM<sub>10</sub>
- 0 Alerta PM<sub>10</sub>
- 0 Información Ozono
- 0 Alerta Ozono
- 0 Información de SO<sub>2</sub>
- 0 Alerta SO<sub>2</sub>
- 1 Información NO<sub>2</sub>
- 0 Alerta NO<sub>2</sub>

#### Resumen de superaciones de Vlímites

- 0 Superación Valor Límite diario SO<sub>2</sub>

## DETALLE DE EPISODIOS DE SUPERACION DE UMBRALES

SUPERACIÓN DEL VL <sub>horario</sub> DE DIOXIDO DE NITRÓGENO		
FECHA	HORA UTC	CONCENTRACIÓN de la media horaria (µg/m <sup>3</sup> )
16/09/2024	19:00	223



Castilla-La Mancha



Red de la Calidad del Aire

## REFERENCIAS

Real Decreto 102/2011, de 28 de enero, relativo a la mejora de la calidad del aire.

Real Decreto 39/2017, de 27 de enero, por el que se modifica el Real Decreto 102/2011, de 28 de enero, relativo a la mejora de la calidad del aire.

Real Decreto 34/2023, de 24 de enero, por el que se modifica el Real Decreto 102/2011, de 28 de enero, relativo a la mejora de la calidad del aire.

Orden TEC/351/2019, de 18 de marzo, por la que se aprueba el Índice Nacional de Calidad del Aire.

Resolución de 2 de septiembre de 2020, de la Dirección General de Calidad y Evaluación Ambiental, por la que se modifica el Anexo de la Orden TEC/351/2019, de 18 de marzo, por la que se aprueba el Índice Nacional de Calidad del Aire.

R version 2.15.2 (2012-10-26) -- "Trick or Treat". Copyright (C) 2012 The R Foundation for Statistical Computing ISBN 3-900051-07-0. Platform: i386-w64-mingw32/i386 (32-bit)

R Core Team (2012). R: A language and environment for statistical computing. R Foundation for Statistical Computing, Vienna, Austria. ISBN 3-900051-07-0, URL <http://www.R-project.org/>.