



ALCORNOCAL DEL ZUMAJO

“Dehesa de alcornocal en un relieve apalachense”

Águila real joven

DESCRIPCIÓN GENERAL

Entre las Sierras de Castillejo y Garrapatones, en el valle del río Guadalemar y en el límite con la Comunidad de Extremadura, encontramos una de las escasas dehesas de alcornoque (*Quercus suber*) bien conservadas de la provincia de Ciudad Real. Junto a la especie dominante, el alcornoque, aparecen también algunos rodales de quejigo y melojo. Sus laderas serranas, con un característico relieve apalachense de crestas talladas sobre cuarcitas, sustentan una vegetación de matorral de alcornoque con enebro y encina. Es de gran interés la existencia de turberas ácidas o trampales de brezo de bonal (*Erica tetralix*), con *Genista anglica*, praderas de *Eleocharis multicaulis*, esponjas de esfagnos (*Sphagnum* sp.), pajonales de *Molinia caerulea* y *Carex paniculata* subsp. *lusitanica*, así como otras plantas de ambientes higróturbosos. La importancia de esta flora se debe a su carácter singular y a su reducida distribución en la Península Ibérica, restringida casi exclusivamente a las altas cordilleras y a la Cornisa Cantábrica.

El manejo tradicional de saca del corcho por cuarteles y el aprovechamiento extensivo ganadero de esta dehesa ha permitido, hasta ahora, un nivel no excesivo de intrusión antrópica que debería mantenerse dentro de unos límites aceptables si se quieren conservar especies de alto interés en la avifauna ibérica, como son el águila imperial ibérica, la cigüeña negra y el buitre negro. Estos factores son tenidos en cuenta en los planes de recuperación de dichas especies en esta zona, al estar designado este LIC como una de las áreas críticas para su conservación en Castilla-La Mancha.

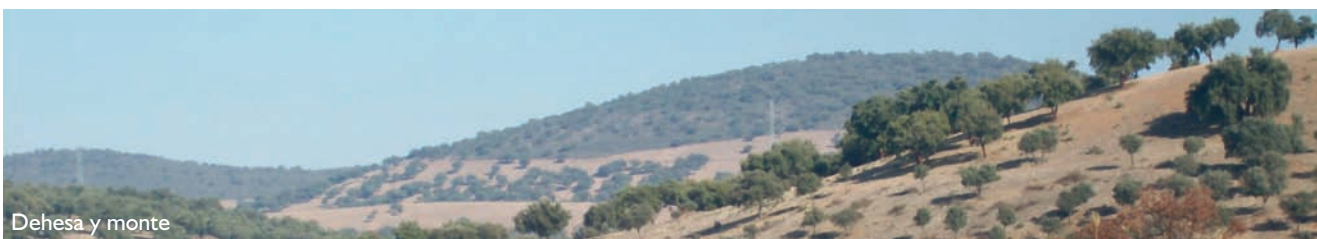

Dehesa y monte

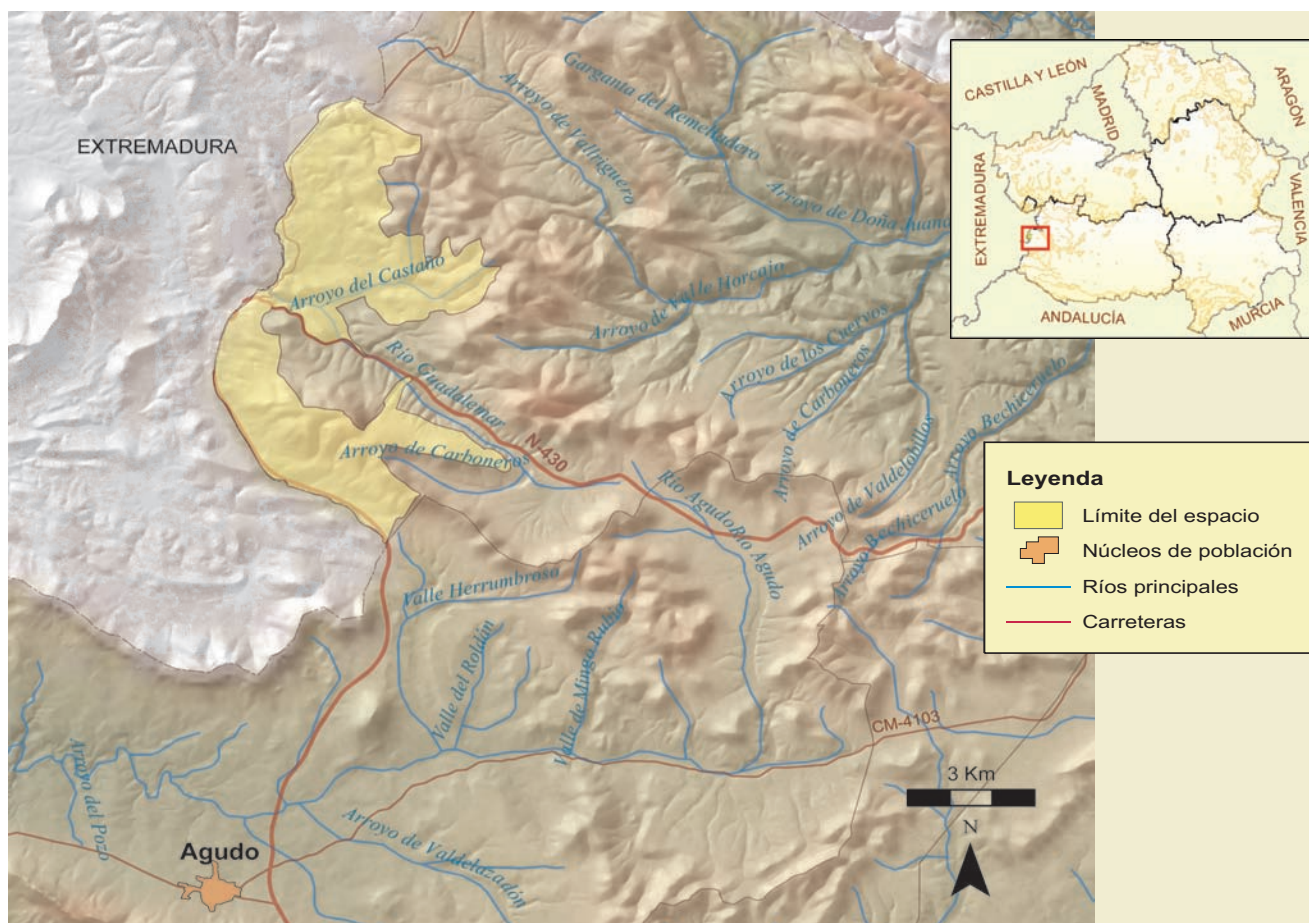

FICHA TÉCNICA RESUMEN

Código RN 2000: ES4220017. **Nombre:** Alcornocal del Zumajo. **Provincia:** Ciudad Real. **Extensión:** 3.181 ha.

Términos Municipales: Puebla de Don Rodrigo.

Hábitat característicos: dehesas de alcornoque y encina. Rodales de quejigo lusitano y roble melojo. Praderas. Matorral de mancha mediterránea. Brezales húmedos de carácter atlántico.

Valores sobresalientes y especies más representativas y singulares: área de campeo y ocasionalmente de nidificación de cigüeña negra, buitre negro, águila imperial y águila real. Flora singular de ambientes higrótopos.

Vulnerabilidad y posibles amenazas: excesivo aumento de la carga ganadera, que puede afectar la vegetación de los sotos de ribera. Aprovechamientos forestales en el entorno de nidos de especies protegidas, así como cualquier otra actuación agrícola, ganadera, cinegética y forestal que conlleve una degradación importante del hábitat en el territorio de nidificación o alimentación de dichas especies. Los ecosistemas acuáticos son especialmente sensibles a cualquier alteración en la calidad de las aguas.

Otras figuras de protección: área crítica para la recuperación del águila imperial ibérica, la cigüeña negra y el buitre negro.

Época aconsejable de visita y otras recomendaciones: LIC de propiedad privada prácticamente en su totalidad. Las mejores épocas de visita son primavera, finales de otoño e invierno.



Interior de alcornocal