



Propuesta de modificación de la ZEC  
RIBERAS DEL HENARES, ES4240003  
(Guadalajara)



Unión Europea  
Fondo Europeo Agrícola de  
Desarrollo Rural (FEADER)  
*Europa invierte en las zonas rurales*



GOBIERNO  
DE ESPAÑA

MINISTERIO  
DE AGRICULTURA, ALIMENTACIÓN  
Y MEDIO AMBIENTE



Guadalajara



DIRECCIÓN GENERAL DE MONTES Y ESPACIOS NATURALES.  
CONSEJERÍA DE AGRICULTURA.  
JUNTA DE COMUNIDADES DE CASTILLA-LA MANCHA.

*Proyecto cofinanciado por:*

FONDO EUROPEO AGRÍCOLA DE DESARROLLO RURAL (FEADER):  
EUROPA INVIERTE EN LAS ZONAS RURALES.

GOBIERNO DE ESPAÑA. MINISTERIO DE AGRICULTURA,  
ALIMENTACIÓN Y MEDIO AMBIENTE.

JUNTA DE COMUNIDADES DE CASTILLA-LA MANCHA.



## PROPUESTA DE MODIFICACIÓN DE LÍMITES DE LA ZONA ESPECIAL DE CONSERVACIÓN ES4240003 "RIBERAS DEL HENARES"

### 1. ANTECEDENTES

La Red Natura 2000 es un compromiso de los estados miembros de la Unión Europea para la creación de una amplia red de espacios con valores importantes de biodiversidad, formada por las Zonas de Especial Protección para las Aves (ZEPA) y los Lugares de Importancia Comunitaria (LIC) hasta su designación como ZEC.

Los Lugares de Importancia Comunitaria surgen en cumplimiento de la Directiva 92/43/CEE, relativa a la conservación de los hábitats naturales y la flora y fauna silvestres, correspondiendo a las Comunidades Autónomas la designación de cada uno de ellos.

La superficie original de los espacios Red Natura 2000 fue propuesta por cada Estado miembro, basándose en los criterios establecidos por la Directiva para su inclusión en la Red y en el caso de los espacios LIC, fue aceptada mediante aprobación de la correspondiente lista.

Con el objeto de mejorar la representatividad de los hábitats y especies de interés comunitario presentes en algunos de estos espacios, así como la calidad de la información cartográfica de los mismos, se propone llevar a cabo un proceso de revisión y modificación en la delimitación de algunos de estos lugares de acuerdo con los criterios que se especifican en los epígrafes siguientes.

### 2. JUSTIFICACIÓN DE MOTIVOS

Inicialmente, la cartografía de los límites de los espacios de la Red Natura se elaboró a una escala 1:100.000. Las mejoras técnicas en los Sistemas de Información Geográfica surgidas en los últimos años, así como la disponibilidad de bases geográficas de mayor calidad, permiten una mayor precisión en la elaboración de trabajos cartográficos, solventando errores iniciales de delimitación.

La propuesta del LIC Riberas del Henares, realizada en 1997, fue llevada a cabo mediante un buffer a ambos lados de los ejes de los cauces de los ríos Henares y Bornova, los cuales no se encontraban correctamente cartografiados y por tanto, no eran coincidente con el deslinde público hidráulico del río Henares, ni el cauce real del río Bornova.

Con el objeto de corregir dichos errores científicos iniciales y demostrables de la delimitación de la LIC, se establecen ciertas **modificaciones respecto al límite oficial**, con el fin de subsanar errores de escala y conseguir así una delimitación coherente con la realidad.

Asimismo, se propone **ampliar los límites del LIC** en el término municipal de Azuqueca de Henares. Dicha ampliación queda justificada por los siguientes motivos:

- El río Henares se encuentra integrado dentro de la Red Natura 2000 de forma discontinua en la ZEC "Cuencas de los ríos Jarama y Henares" (ES3110001), perteneciente a la comunidad autónoma de Madrid y el LIC "Riberas del Henares" (ES4240003) en la provincia de Guadalajara. El alto grado de conectividad estructural y funcional de carácter lineal existente y la coherencia ecológica entre ambos espacios al



compartir cauce y hábitats ligados a ambientes fluviales, respalda dicha ampliación, con el objetivo de consolidar la continuidad propia de la Red Natura 2000 como Red ecológica europea de áreas de conservación de la biodiversidad.

- A su vez, la superficie propuesta alberga una gran cobertura de bosque de ribera en buen estado de conservación, asociado a la formación de galería de *Populus alba* y englobado dentro del hábitat de interés comunitario Alamedas, olmedas y saucedas de las regiones Atlántica, Alpina, Mediterránea y Macaronésica (92A0), identificado a su vez como elemento clave para la gestión del espacio natura en cuestión.
- La ampliación engloba la Reserva Ornitológica Municipal "Acequilla del Henares", declarada Refugio de Fauna y Zona Sensible de Protección Concertada, según la normativa regional, Ley 9/1999, de 26 de mayo, de Conservación de la Naturaleza de Castilla-La Mancha. DOCM nº 40 de 12 de junio de 1999.
- Finalmente, dicha ampliación responde a una iniciativa del propio ayuntamiento de Azuqueca de Henares, incluyendo principalmente parcelas de titularidad pública. La misma supone el fomento de la conservación de la zona propuesta a través de la custodia del territorio, siendo el propio ayuntamiento la entidad de custodia y miembro activo de la Red de Madrid y Castilla-La Mancha de custodia del territorio.

### 3. CRITERIOS DE LA MODIFICACIÓN EMPLEADOS

Además de los criterios científicos y técnicos comentados anteriormente, para el trazado del límite de esta propuesta se han tenido en cuenta los siguientes criterios:

- Mejorar la representación y protección de los hábitats y especies de interés comunitario dentro del espacio.
- Incluir íntegramente el dominio público hidráulico dentro del límite del espacio.
- Tomar como referencia un buffer de 30 metros a cada lado de los ejes reales de los cauces de los ríos Henares y Bornova, los cuales engloban esta Zona Especial de Conservación. Dicho criterio es únicamente aplicable en aquellas zonas susceptibles de ampliar el bosque de ribera o constituir un perímetro de protección o zona de proceso de restauración de la ZEC.
- En la medida de lo posible incluir parcelas o recitos completos en base al SIGPAC de 2012. En los casos en los que se presenta inviable aplicar este criterio debido al tamaño del recinto o parcela, el trazado se apoya en información temática de referencia, no geométrica, tal y como infraestructuras viarias, líneas de máxima pendiente o cualquier otro elemento geográfico claramente distinguible, extraído de la Base Topográfica Nacional a escala 1:25.000 (BCN25) del Centro Nacional de Información Geográfica (CNIG); optando por mantener el límite oficial del espacio Natura 2000 en aquellas zonas donde no han podido seguirse ninguna de las referencias anteriormente mencionadas.
- Finalmente, la propuesta de modificación no supone una reducción superior al 5% del total de la superficie del espacio.
- Asimismo, no implica la supresión de superficie ocupada por hábitats de interés comunitarios recogidos en el anexo I de la Directiva Hábitat.

### 4. CARTOGRAFÍA BASE EMPLEADA

Para los trabajos de delimitación de esta propuesta se ha utilizado la siguiente base cartográfica referenciada según la proyección UTM Huso 30 del Sistema Geodésico de Referencia ETRS89:





- Parcelario SIGPAC – 2012.
- Ortofotografías digitales del Plan Nacional de Ortofotografía Aérea (PNOA) – 2009.
- Mapa Topográfico Nacional 1:25.000.
- Proyección UTM Huso 30 - Sistema Geodésico de Referencia ETRS89.

## 5. PROPUESTA DE MODIFICACIÓN DE LÍMITES SOBRE LA ZONA ESPECIAL DE CONSERVACIÓN

La propuesta de modificación de límites supone una modificación de superficie (en hectáreas) que queda reflejada en la siguiente tabla:

Código	Nombre	Superficie oficial	Superficie modificación
ES4240003	Riberas del Henares	1.249,77	1.308,90 (4,73%†)

Tabla 1. Comparativa de la superficie respecto el límite oficial y la modificación cartográfica para el espacio Natura 2000

Asimismo, los hábitats englobados se relacionan en las tablas siguientes:

Hábitats de Interés Comunitario		Superficie	
Código	Nombre	Límite oficial	Propuesta Modificación
92A0	Bosques galería de <i>Salix alba</i> y <i>Populus alba</i>	75	295,34
91E0*	Bosques aluviales de <i>Alnus glutinosa</i> y <i>Fraxinus excelsior</i> ( <i>Alno-Padion</i> , <i>Alnion incanae</i> , <i>Salicion albae</i> )	25	18,91
9340	Bosques de <i>Quercus ilex</i> y <i>Quercus rotundifolia</i>	12,5	21,43
92D0	Galerías y matorrales ribereños termomediterráneos ( <i>Nerio-Tamaricetea</i> y <i>Securinegion tinctoriae</i> )	12,5	5,19
9240	Robledales ibéricos de <i>Quercus faginea</i> y <i>Quercus canariensis</i>	12,5	3,05
8310	Cuevas no explotadas por el turismo.	12,5	
8210	Pendientes rocosas calcícolas con vegetación casmofítica	12,5	16,28
6430	Megaforbios eutrofos higrófilos de las orlas de llanura y de los pisos montano a alpino	12,5	2,16
6420	Prados húmedos mediterráneos de hierbas altas del <i>Molinion-Holoschoenion</i> .	12,5	7
6220*	Zonas subestépicas de gramíneas y anuales del <i>Thero-Brachypodietea</i>	-	102,22
3280	Ríos mediterráneos de caudal permanente del <i>Paspalo-Agrostidion</i> con cortinas vegetales ribereñas de <i>Salix</i> y <i>Populus alba</i>	12,5	4,52
3260	Ríos de pisos de planicie a montano con vegetación de <i>Ranunculion fluitantis</i> y de <i>Callitricho-Batrachion</i>	12,5	4,8



Hábitats de Interés Comunitario		Superficie	
Código	Nombre	Límite oficial	Propuesta Modificación
3250	Ríos mediterráneos de caudal permanente con <i>Glaucium flavum</i>	-	0,26
3150	Lagos eutróficos naturales con vegetación <i>Magnopotamion o Hydrocharition</i>	12,5	21,71

Tabla 2. Comparativa de los hábitats incluidos respecto al límite oficial y la modificación cartográfica para el espacio Natura 2000

Denominación según “Bases ecológicas preliminares para la conservación de los tipos de hábitat de interés Comunitario en España”/Superficie en hectáreas

Debido a los errores iniciales de trazado realizados en el límite de este LIC, todo el perímetro del mismo se encuentra modificado siguiendo los criterios anteriormente definidos. Por lo general, dichas modificaciones responde en primer orden al ajuste con el deslinde público hidráulico del río Henares, así como al buffer previamente establecido. A continuación se adjuntan diferentes salidas gráficas generales de los diferentes tramos del LIC.

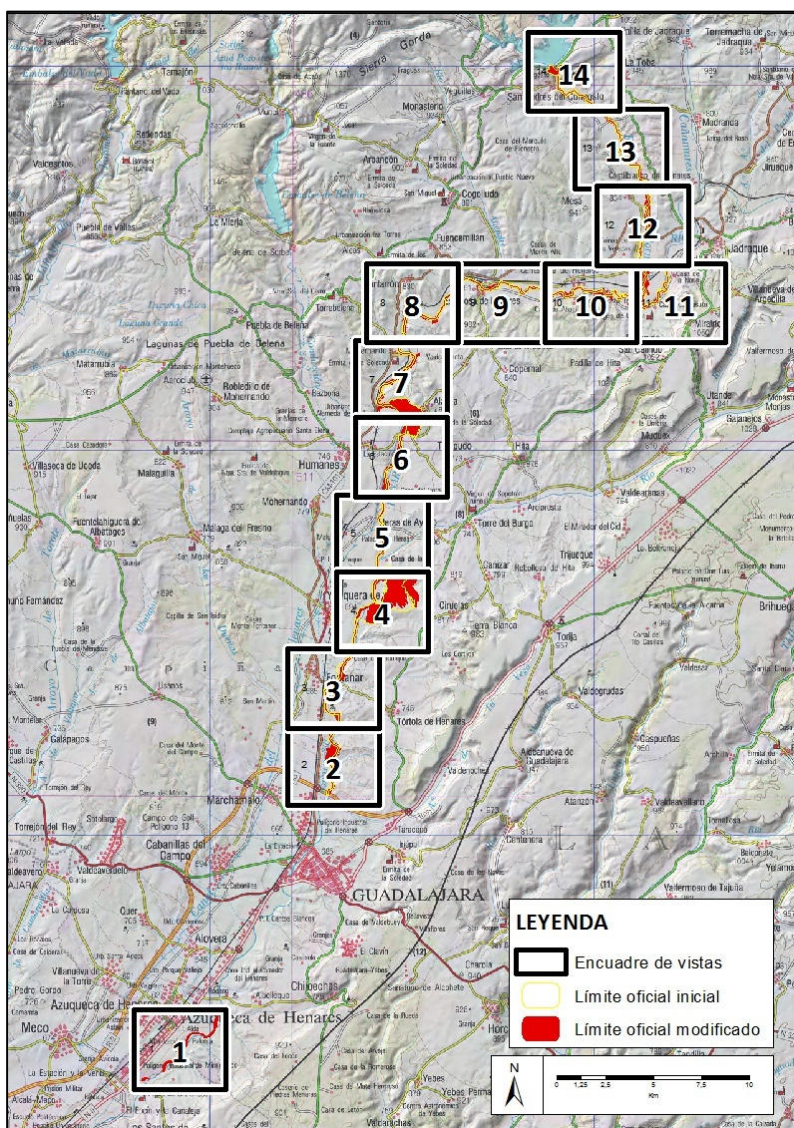
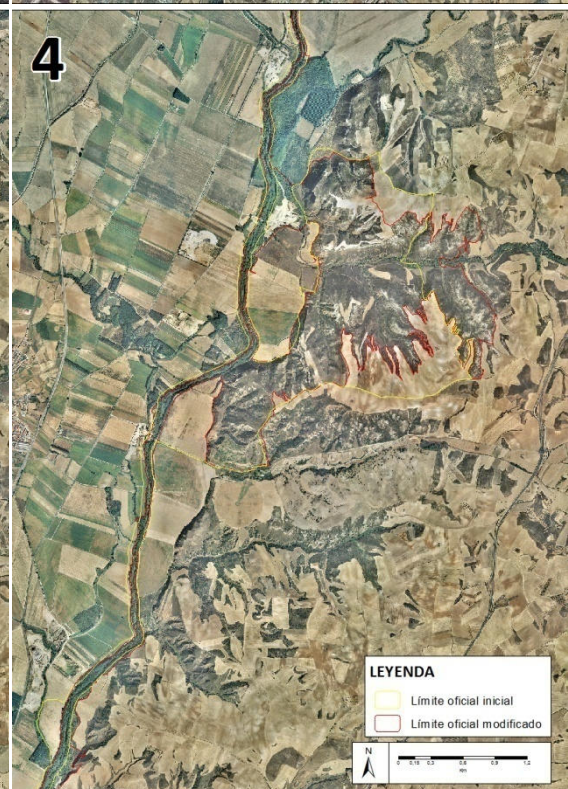
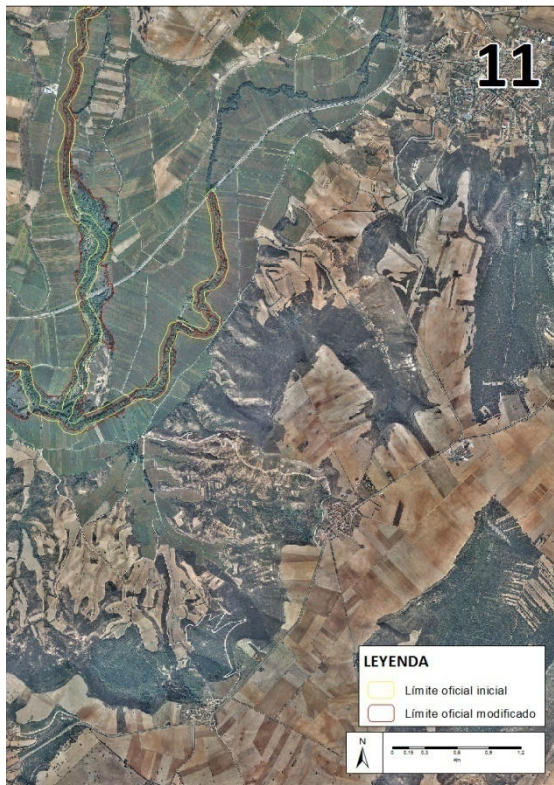

Fig 1. Encuadre general







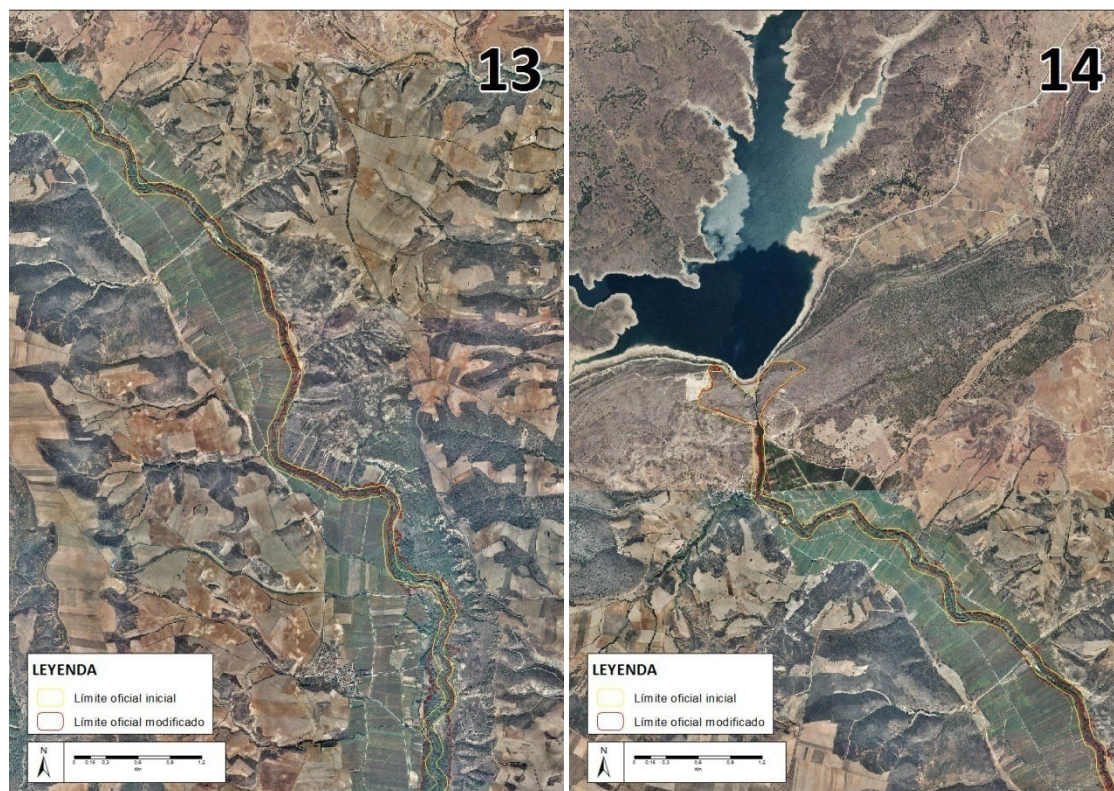

Fig 2. Vista detalle, modificaciones de límite

Específicamente merecen mención especial aquellas modificaciones llevadas a cabo con el objeto de incluir hábitats de interés comunitario o excluir parcelas de carácter agrícola.

### Inclusión de terrenos

Con el objetivo de mejorar la protección del hábitats de interés comunitario “Bosques galería de *Salix alba* y *Populus alba*”, con código 92A0 y elemento clave en su correspondiente Plan de Gestión, se han ampliado determinadas zonas a lo largo del cauce del río Bornova y Henares, donde dichas formaciones se encontraban en estado de conservación bueno. La inclusión de estas parcelas respondió a errores cartográficos.

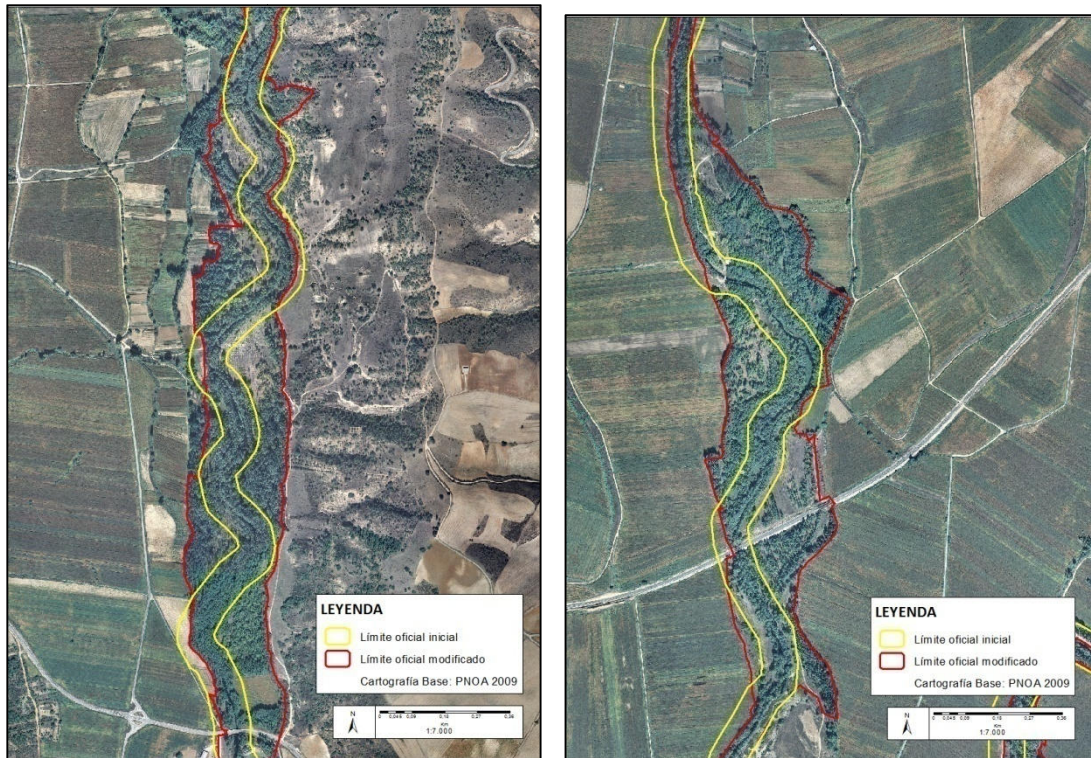

Fig. 3. Introducción de terrenos (HIC 92A0)

Asimismo aquellos hábitats potenciales de "Galerías y matorrales ribereños termomediterráneos (*Nerio-Tamaricetea* y *Securinegion tinctoriae*)", (9AD0), han sido objeto de ampliación tal y como se muestra en las imágenes siguiente.

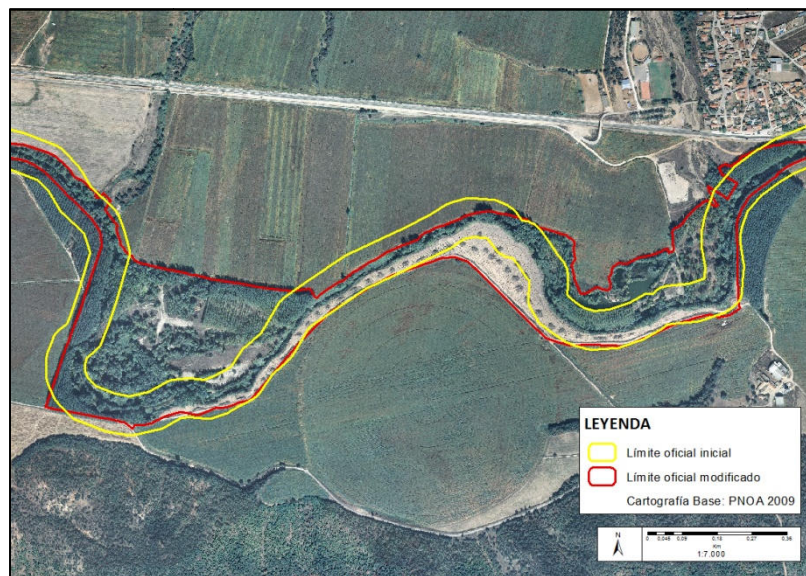

Fig. 4. Introducción de terrenos (HIC 92A0 y 92D0)

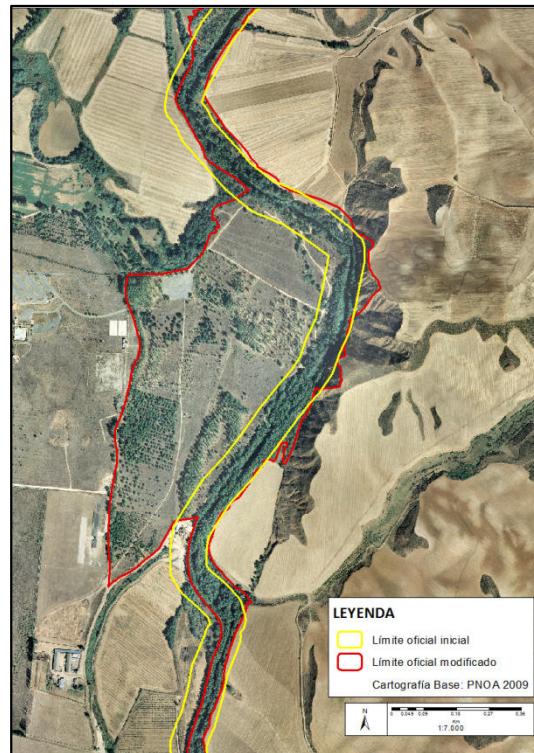

Fig. 5. Introducción de terrenos (92D0)

A su vez, el histórico de ortofotos permite identificar aquellas áreas donde principalmente a consecuencia de la agricultura se ha perdido bosque de ribera. La prioridad de proteger todos aquellos hábitats de interés comunitario es razón suficiente para incluir dichas zonas y por tanto, recuperar las mismas.

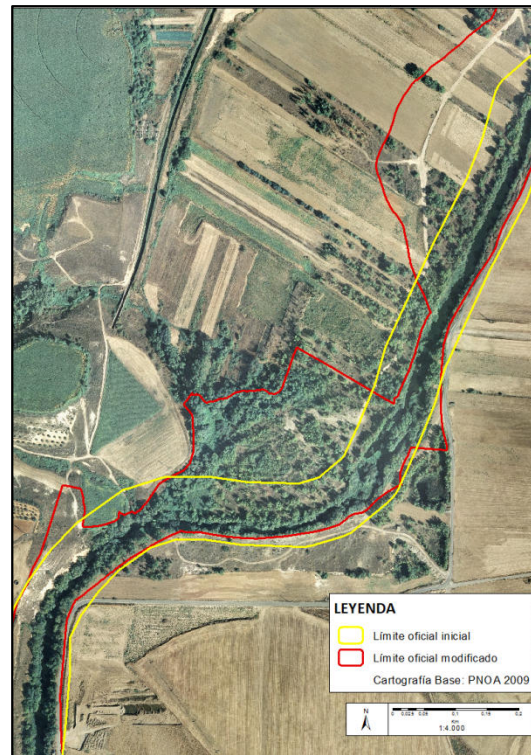
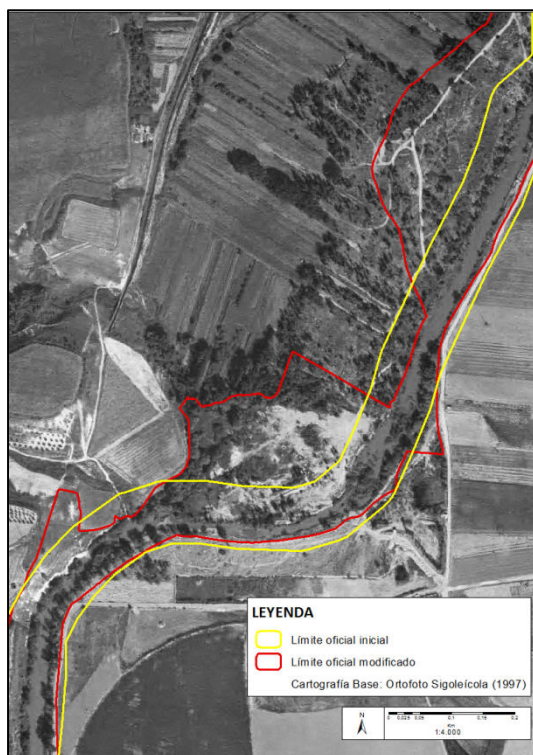

Fig 6. Recuperación bosque de ribera



Finalmente, se muestra la ampliación del límite de la ZEC llevado a cabo en el término municipal de Azuqueca de Henares, a solicitud de este y a razón de las motivaciones expuestas en el apartado 2.

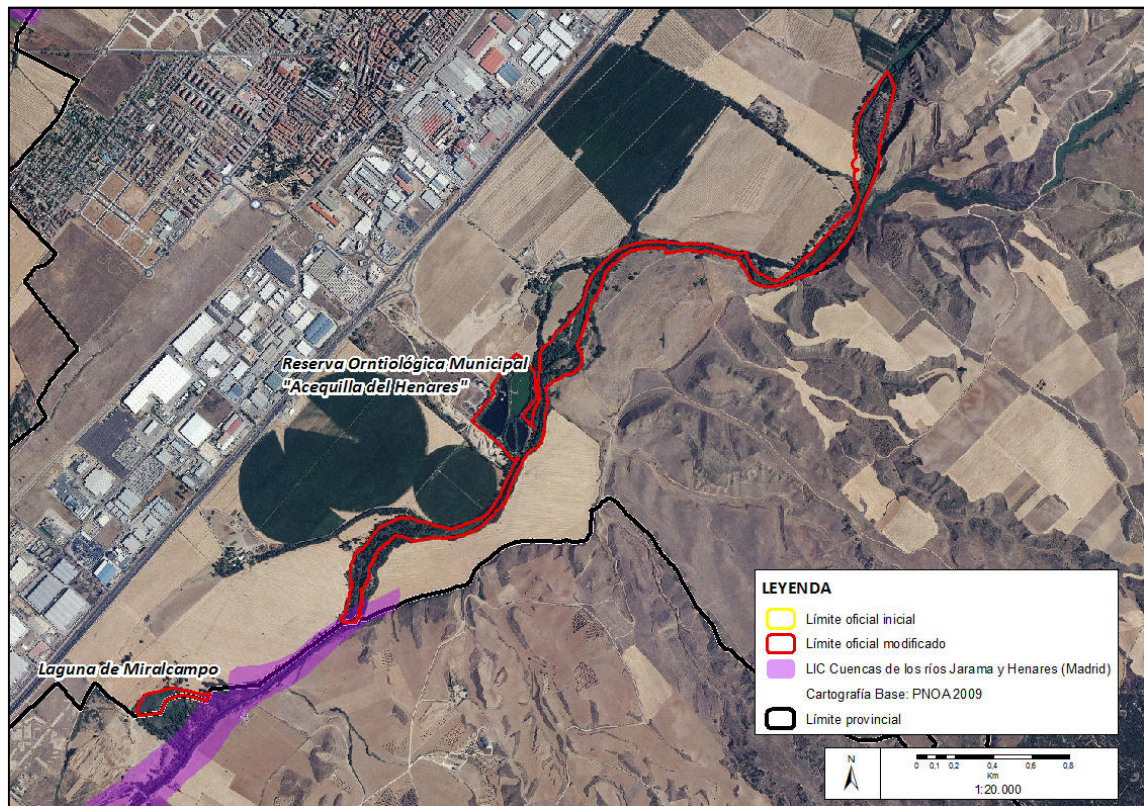

Fig 7. Ampliación propuesta por el Ayuntamiento de Azuqueca de Henares

### Exclusión de terrenos

Se han excluido aquellas parcelas en cultivo que habiendo sido recogidas en la delimitación original, no resultan necesarias para la integridad del lugar, al no constituir un perímetro de protección o zona de proceso de restauración de la ZEC; además de no presentar los valores de los anexos I y II de la Directiva Hábitats por los cuales se designó el espacio Natura 2000 o alcanzar importancia por albergar otros tipos de hábitats o especies de interés comunitario no incluidos inicialmente en el Formulario Normalizado de Datos. Consiguientemente, se deduce que su inclusión fue debida a un error científico inicial, demostrable mediante la comparación de las ortofotos del territorio en 1997, año en que fue propuesto el LIC y la ortofoto del PNOA de máxima actualidad. A continuación se exponen algunas de estas zonas.

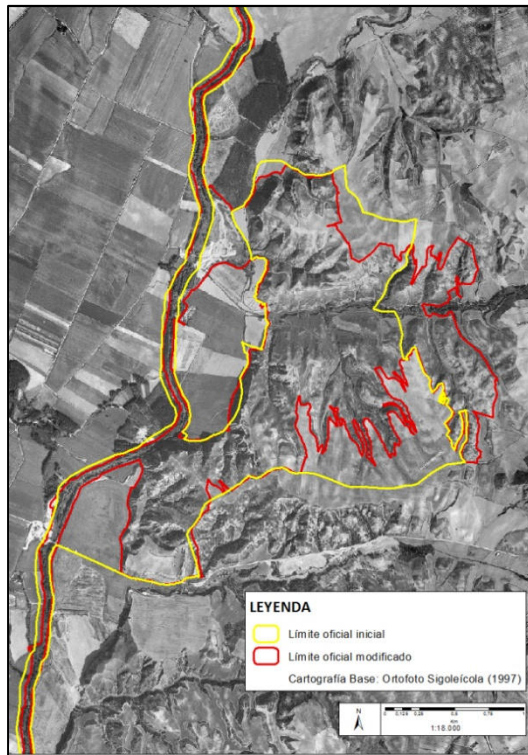

Fig. 8. Exclusión de terrenos agrícolas (a)  
Cartografía base: Ortofoto Sigaleicola (1997)

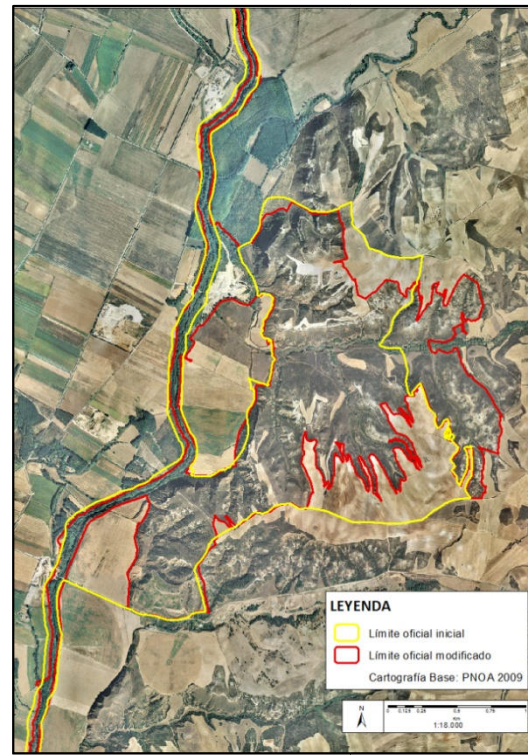

Fig. 10. Exclusión de terrenos agrícolas (b)  
Cartografía base: Ortofoto Sigaleicola (1997)

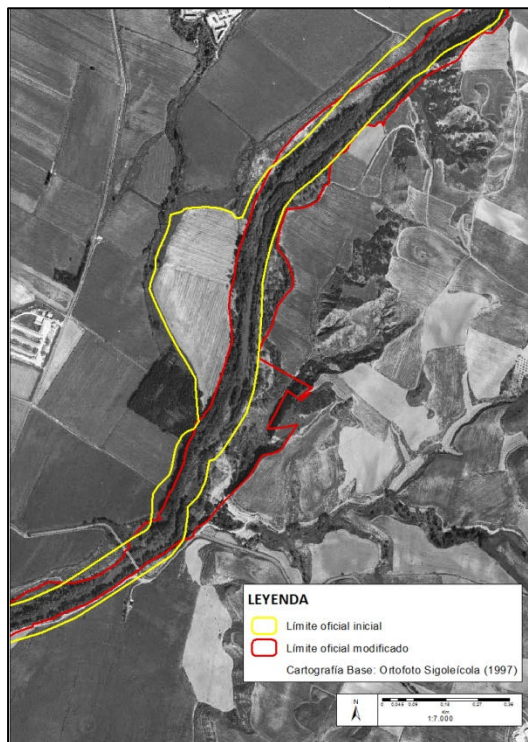

Fig. 9. Exclusión de terrenos agrícolas (a)  
Cartografía base: PNOA 2009

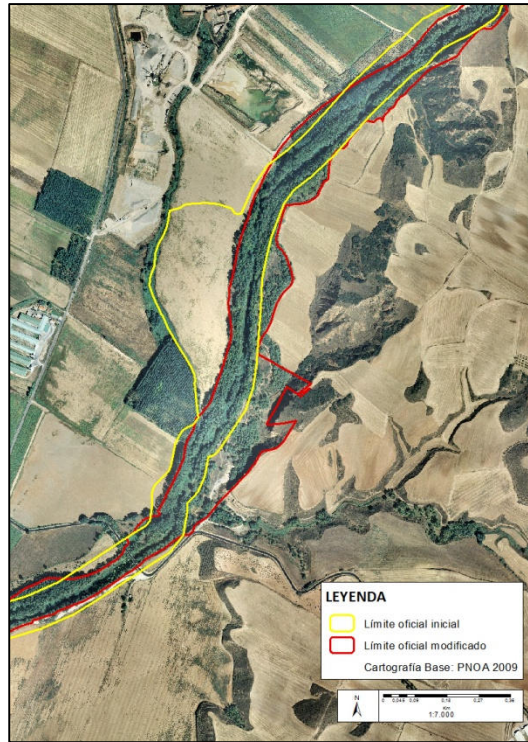

Fig. 11. Exclusión de terrenos agrícolas (b)  
Cartografía base: PNOA 2009

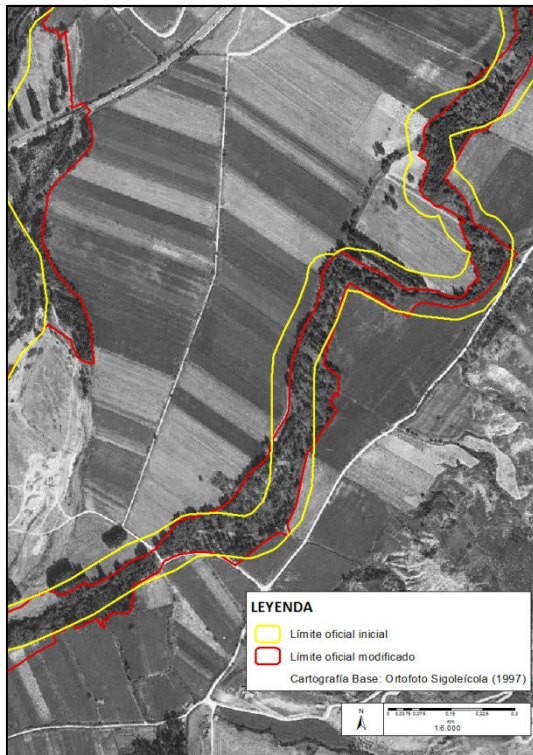

Fig. 12. Exclusión de terrenos agrícolas (c)  
Cartografía base: Ortofoto Sigoleicola  
(1997)

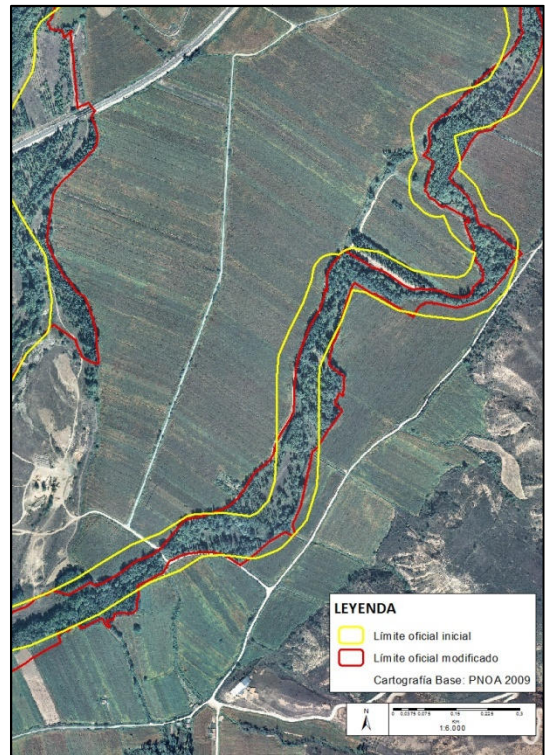

Fig. 13. Exclusión de terrenos agrícolas (c)  
Cartografía base: PNOA 2009

## 6. RELACIÓN DE PARCELAS INCLUIDAS EN LA PROPUESTA DE DELIMITACIÓN DE LA ZONA ESPECIAL DE CONSERVACIÓN

El listado de parcelas que se incluye en el siguiente apartado se ha obtenido del cruce entre los límites del espacio Red Natura y el parcelario SIGPAC. Para realizar dicho cruce, se ha tomado como base el parcelario SIGPAC del año 2012 y se han usado herramientas y geoprocesos basados en Sistemas de Información Geográfica. Es importante aclarar que el uso de estos geoprocesos así como del parcelario SIGPAC, implica asumir las limitaciones de precisión y contenido que poseen estos elementos.

El listado completo de parcelas incluidas dentro de la propuesta de delimitación de la Zona Especial de Conservación se adjunta como anexo I.

## 7. MAPA DE LA PROPUESTA DE MODIFICACIÓN DE LÍMITES DE LA ZONA ESPECIAL DE CONSERVACIÓN

En el anexo II de este documento se recogen las salidas gráficas correspondientes a la propuesta de modificación de límites del espacio "Riberas del Henares".



## ANEXO I. LISTADO PARCELAS Y RECINTOS INCLUIDOS EN ZEC

Provincia	Municipio	Agregado	Polígono	Parcela	Recinto
Guadalajara	Alarilla		1	78	1
				79	1
					2
				80	1
				95	2
				100	2
				101	1
					2
				102	1
					2
				104	1
					2
				106	1
					2
				107	1
				108	1
				109	1
				110	1
				111	1
				112	1
				113	1
				114	1
				115	1
					2
				116	1
				117	1
				118	1
					2
				119	1
				241	1
					2
					3
				242	1
				243	1
					2
				244	1
					2
				247	1
				248	1
					2
				249	1
					2
				286	2
				288	1





Provincia	Municipio	Agregado	Polígono	Parcela	Recinto
Guadalajara	Alarilla		1	291	1
				296	1
				297	1
				298	1
				299	1
				304	1
				305	1
				306	1
					4
				307	1
				308	1
				309	1
				310	1
				311	1
					2
					3
					4
					5
					6
					7
					8
					9
					10
					11
					13
				314	1
				315	1
				316	1
				317	1
				318	1
				319	1
				320	1
				321	1
				322	1
				323	1
				324	1
				325	1
				326	1
				327	1
				328	1
				329	1
				330	1
				331	1
				332	1
				333	1
				334	1





Provincia	Municipio	Agregado	Polígono	Parcela	Recinto
Guadalajara	Alarilla		1	335	1
				336	1
				337	1
				338	1
					2
				339	1
				340	1
				341	1
				342	1
				343	1
				344	1
				345	1
				346	1
				346	2
				347	1
				348	1
				349	1
				350	1
				351	1
				352	1
				353	1
				354	1
				355	1
				356	1
				357	1
				358	1
				359	1
					2
				360	1
					2
				361	1
					2
				362	1
					2
				363	1
					2
				364	1
					2
					3
				365	1
					2
					3
				366	1
					2
				367	1
					2



Provincia	Municipio	Agregado	Polígono	Parcela	Recinto
Guadalajara	Alarilla		1	368	1
					2
				369	1
					2
				370	1
				371	1
				372	1
				373	1
				374	1
				375	1
				376	1
				377	1
				378	1
				379	1
				380	1
				381	1
				382	1
				383	1
				384	1
				385	1
				386	1
				387	1
				388	1
				389	1
				390	1
				391	1
				393	1
				394	1
				396	1
				397	1
					2
				398	1
				399	1
				400	1
					2
					3
				401	1
					2
				402	1
					2
				403	1
					2
					3
				404	1
					2
					3



Provincia	Municipio	Agregado	Polígono	Parcela	Recinto
Guadalajara	Alarilla		1	405	1
					2
					3
				406	1
					2
					3
				407	1
					2
					3
				408	1
					2
					3
				410	1
					2
					3
				411	1
					2
					3
				412	1
					2
					3
				413	1
					2
					3
				414	1
					2
					3
				415	1
					2
					3
				418	1
					2
					3
				419	1
					2
					3
				422	1
					2
					3
				423	1
					2
					3
				424	1
					2
					3
				425	1



Provincia	Municipio	Agregado	Polígono	Parcela	Recinto
Guadalajara	Alarilla		1	425	2
					3
				426	1
					2
					3
					4
					5
				427	1
				428	1
				429	1
				430	1
				431	1
				432	1
				433	1
				434	1
				435	1
				436	1
					2
				437	1
					2
				438	1
				439	1
				440	1
				441	1
				442	1
				443	1
					2
				444	1
					2
				445	1
					2
				446	1
				447	1
					2
					3
				448	1
					2
					3
				449	1
					2
					3
				450	1
					2
					3
				451	1
					2



Provincia	Municipio	Agregado	Polígono	Parcela	Recinto
Guadalajara	Alarilla		1	451	3
					4
				452	1
					2
					3
					4
					5
				453	1
					2
					3
					4
				454	1
					2
					3
				455	1
					2
					3
				482	1
					3
				483	1
				484	1
				494	1
					2
					3
					4
				495	1
					2
					3
				496	1
					2
					3
				502	1
				504	1
					2
				507	1
				539	1
					2
				542	1
				553	1
				554	1
				555	1
				556	1
				557	1
				558	1
				559	1
				560	1



Provincia	Municipio	Agregado	Polígono	Parcela	Recinto
Guadalajara	Alarilla		1	561	1
					2
					3
				590	1
				592	1
				604	1
				9001	1
				9002	1
				9004	1
			501	5029	1
				9010	1
			504	5512	1
			508	23	1
					2
				24	1
				25	1
					2
				26	1
					2
					3
					4
					5
					6
					7
				27	1
					2
					3
				28	1
					2
				5395	1
					2
				9009	1
				9010	1
				9013	1
				9015	1
			510	16	3
				17	1
				18	1
				20	1
				21	3
				22	2
				23	1
				29	2
				30	1
				9001	1
				9009	1



Provincia	Municipio	Agregado	Polígono	Parcela	Recinto
Guadalajara	Alarilla		510	9010	1
				9011	1
				9013	1
				9014	1
				9015	1
			511	603	1
				5002	1
				5010	1
				5075	7
					8
					30
				5076	1
				5102	1
					2
				9001	1
				9011	1
			998	9	1
				10	1
	Alovera		1	3631	1
				9039	1
	Azuqueca de Henares		1	80	16
				318	1
					2
					5
				434	1
				9001	1
				80010	1
	Casas de San Galindo		512	1	2
				9001	1
	Ciruelas		501	1	2
				4	2
				5	3
				6	2
					3
				7	2
				20	2
				5085	1
				5086	1
				5087	1
				5088	1
				5089	1
				5090	1
				5091	1
				5092	1
				5093	1
				5094	1





Provincia	Municipio	Agregado	Polígono	Parcela	Recinto
Guadalajara	Ciruelas		501	5095	1
				5096	1
				5097	1
				5098	1
				5099	1
					2
				5100	1
				5101	1
				5102	1
				5103	1
				5104	1
				5105	1
				5106	1
				5109	1
				5110	1
				5111	1
				5112	1
				5113	1
				5114	1
				5115	1
				5116	1
				5117	1
				5118	1
				5119	1
				5120	1
				5121	1
				5122	1
				5123	1
				5124	1
				5125	1
				5126	1
				5127	1
				5128	1
				5129	1
				5130	1
				5131	1
				5132	1
				5133	1
				5134	1
				5135	1
				5136	2
				5137	1
					5
					6
					7
					9



Provincia	Municipio	Agregado	Polígono	Parcela	Recinto
Guadalajara	Ciruelas		501	5137	10
					11
				5141	1
					2
					3
					4
					5
					6
					9
				9000	1
				9001	1
				9012	1
				60002	1
					2
			502	44	1
					2
				45	3
					4
				46	2
					4
				47	2
					4
				48	2
					4
				49	2
					3
				50	3
				51	2
					3
					4
					5
				425	2
				438	2
				440	3
					4
				504	1
					2
					4
					5
					7
					8
				5140	1
				5141	1
				5142	1
				5143	1
				5144	1



Provincia	Municipio	Agregado	Polígono	Parcela	Recinto
Guadalajara	Ciruelas		502	5146	1
				5149	1
				5150	1
				5153	1
				5154	1
				5155	1
				5156	1
				5157	1
				5158	1
				5159	1
				5160	1
				5161	1
				5162	1
				5163	1
				5164	1
				5165	1
				5166	1
				5167	1
				5168	1
				5169	3
				5170	1
					2
				5171	1
					2
					3
				5172	1
				5173	1
				5174	1
					2
					3
					4
					5
					6
					7
				5175	1
				5176	1
				5177	1
				5178	1
				5179	1
				5180	1
				5181	1
				5182	1
					2
				5183	1
					2
				5184	1



Provincia	Municipio	Agregado	Polígono	Parcela	Recinto
Guadalajara	Ciruelas		502	5184	2
				5185	1
				5186	1
				5187	1
				5188	1
					2
				5189	1
					2
				5190	1
					2
				5191	1
				5192	1
					2
				5193	1
					2
				5194	1
					2
				5195	1
				5196	1
				5197	1
					2
				5198	1
					2
				5199	1
				5200	1
				5201	1
				5202	1
				5203	1
				5204	1
				5205	1
				5206	1
				5207	1
				5208	1
				5209	1
					2
				5210	1
				5211	1
				5212	1
				5213	1
				5214	1
				5215	1
				5216	1
				5217	1
				5218	1
				5219	1
				5220	1



Provincia	Municipio	Agregado	Polígono	Parcela	Recinto
Guadalajara	Ciruelas		502	5221	2
				5237	1
					2
				5238	1
				5239	1
				5240	1
				5241	1
				5242	1
				5243	1
				5244	1
				5245	1
				5246	1
				5247	1
				5248	1
				5249	1
				5250	1
				5251	1
				5252	1
				5253	1
				5254	1
				5255	1
				5256	1
				5257	1
				5258	1
				5259	1
				5260	1
				5261	1
				5262	1
				5263	1
					2
				5264	1
					2
				5265	1
					2
				5266	1
					2
				5267	1
					2
				5268	1
					2
				5269	1
					2
				5270	1
					2
				5271	1
				5272	1



Provincia	Municipio	Agregado	Polígono	Parcela	Recinto
Guadalajara	Ciruelas		502	5272	2
				5273	1
				5274	1
				5275	1
				5276	1
				5277	1
				5278	1
				5280	1
				5281	1
				5282	1
				5283	1
				5284	1
				5285	1
				5286	1
				5287	1
				5288	1
				5289	1
				5290	1
				5291	1
				5292	1
				5293	1
				5294	1
				5295	1
				5296	1
				5297	1
				5298	1
				5299	1
				5300	1
				5301	1
				5302	1
				5303	1
				5304	1
				5305	1
				5306	1
				5307	1
				5308	1
				5309	1
				5310	1
				5311	1
				5312	1
				5313	1
				5314	1
				5315	1
				5316	1
				5317	1
				5318	1



Provincia	Municipio	Agregado	Polígono	Parcela	Recinto
Guadalajara	Ciruelas		502	5319	1
				5320	1
				5321	1
				5322	1
				5323	1
				5328	1
				5329	1
				5331	1
				5332	1
				5333	1
				5334	1
				5335	1
				5388	1
				9000	1
				9002	1
				9003	1
				9011	1
				9014	1
				9015	1
				9016	1
				9017	1
				9019	1
				10048	1
				10439	2
				10440	3
				20048	2
			503	52	2
					3
				53	1
					2
					3
					4
				54	1
					2
					3
				426	1
					2
					3
					5
					6
					7
				5000	1
					5
				5001	1
				5002	1
				5003	1



Provincia	Municipio	Agregado	Polígono	Parcela	Recinto
Guadalajara	Ciruelas		503	5004	1
				5005	1
					2
					3
					4
					5
					6
					7
					8
					9
					12
					13
					14
				5006	1
					2
				5008	1
				5009	1
				5010	1
				5011	1
				5012	1
				5013	1
				5014	1
				5015	1
				5016	1
				5017	1
				5018	1
				5019	1
				5020	1
				5021	1
				5022	1
				5023	1
				5024	1
				5025	1
				5027	1
				5028	1
				5029	1
				5030	1
					2
					3
					4
				5031	1
				5032	1
					2
					3
					4
				5033	1



Provincia	Municipio	Agregado	Polígono	Parcela	Recinto
Guadalajara	Ciruelas	Ciruelas	503	5034	1
					2
				5035	1
					2
					3
				5036	1
				5037	1
				5038	1
				5039	1
				5040	1
				5041	2
				5042	1
				5043	2
				5044	1
					2
				5045	1
				5046	1
				5047	1
				5048	2
					6
				5052	3
					6
					7
					12
				5054	2
					5
				5056	2
					3
					4
				5057	1
				9001	1
				9002	1
				9004	1
				9005	1
				9006	1
			998	28	1
					2
					3
	Chiloeches		1	9030	1
	Espinosa de Henares		5	1	1
					1
				2	2
					3
				4	2
				5	1
					2



Provincia	Municipio	Agregado	Polígono	Parcela	Recinto
Guadalajara	Espinosa de Henares		5	5	4
					5
				9001	1
				9002	1
				9003	1
			501	95	1
				5118	1
				5119	1
				9020	1
			502	19	1
					8
				20	2
				33	2
				34	1
				35	2
				52	2
				53	2
				54	1
					2
					4
				90	2
				5131	4
				5132	1
				5133	1
				5134	1
				5135	1
				5136	1
				5137	1
				5138	1
				5139	1
					2
				5140	1
					2
				5141	1
				5142	1
				5143	1
				5144	1
				5145	1
				5146	2
				9021	1
				9022	1
			503	5121	2
				5122	3
				5123	1
					2
					3



Provincia	Municipio	Agregado	Polígono	Parcela	Recinto
Guadalajara	Espinosa de Henares		503	5123	4
				5124	1
				5125	1
				5127	2
					5
				5128	1
					2
					3
				5282	1
				5283	1
				5357	2
					3
					5
				5366	1
					2
				9006	1
				9007	1
				9014	1
				9024	1
				9025	1
				9026	1
			504	5	2
				14	1
				5022	1
				5023	1
				5024	2
				5025	2
				5026	2
				5027	2
				5028	2
				5029	2
				5030	2
				5031	2
				5032	2
				5033	2
				5034	1
					2
				5035	1
				5036	1
					2
				5037	2
				5038	1
					2
				5039	1
				5040	1
					2



Provincia	Municipio	Agregado	Polígono	Parcela	Recinto
Guadalajara	Espinosa de Henares		504	5041	1
					2
				5042	1
				5043	1
					2
				5044	1
				5045	1
				5046	1
					2
				5047	1
				5048	2
				5049	1
					2
					3
				5050	2
				5053	1
					2
				5055	1
					2
				5056	2
				5057	1
				5058	2
				5059	1
				5060	1
				5061	1
				5062	1
				5063	1
				5064	1
				5065	1
				5068	1
				5069	1
				5070	1
					3
				5071	1
					2
				5072	1
					2
				5074	1
				5075	1
				5077	1
				5078	1
				5079	1
				5082	1
				5083	2
				5085	1
					2



Provincia	Municipio	Agregado	Polígono	Parcela	Recinto
Guadalajara	Espinosa de Henares		504	5086	1
					2
				5087	2
				5088	1
				5089	1
				5090	1
					2
					3
				5091	2
				5092	2
				5093	2
				5094	2
				5095	2
				5096	2
				5097	1
				5098	2
				5099	1
				9000	28
				9001	1
			506	22	1
				5001	1
				5002	1
				5003	1
				5004	1
				5005	1
				5007	1
				5008	1
				5009	1
				5010	1
				5011	1
				5012	1
				5013	1
				5014	1
				5015	1
				5016	1
				5017	1
				5018	1
				5019	1
				5020	1
				5021	1
				5023	1
				5024	1
				5025	1
				5026	1
				5027	1
				5386	1



Provincia	Municipio	Agregado	Polígono	Parcela	Recinto
Guadalajara	Espinosa de Henares		506	5465	1
				5466	1
				5467	1
				5468	1
				5469	1
				5470	1
				5471	1
				5472	1
				5473	1
				5474	1
				5475	2
				5477	2
				5478	1
				5479	2
				5482	2
				5483	2
				5484	1
				5485	1
				5486	1
				5487	1
				5488	1
				5489	1
				5490	1
				5491	1
				5492	1
				5493	1
				5494	1
				5496	1
				5497	1
				5498	1
				5499	1
				5501	1
				5596	1
				5619	1
				5669	1
					2
				9001	1
				9002	1
				9003	1
				9007	1
				9009	1
				9012	1
			507	1	2
				2	1
				6	1
				7	2



Provincia	Municipio	Agregado	Polígono	Parcela	Recinto
Guadalajara	Espinosa de Henares	Carrascosa de Henares	507	25	2
				6291	2
				9001	1
				9008	1
		Carrascosa de Henares	6	12	1
					4
					7
				13	7
				14	4
				34	2
				35	2
				36	2
				37	2
				38	2
				39	2
				54	1
				68	1
					2
					4
				69	1
					4
				70	1
					2
					3
					4
				72	5
					7
					8
				73	1
				74	1
				75	2
				76	2
				77	2
				78	2
				79	1
					2
				85	1
				86	1
				87	1
				88	1
					2
					29
				90	2
				91	2
				101	1
				102	1



Provincia	Municipio	Agregado	Polígono	Parcela	Recinto
Guadalajara	Espinosa de Henares	Carrascosa de Henares	6	9004	1
				9005	3
				9006	1
			503	93	3
				94	1
				95	1
				96	1
				9018	1
				9019	1
				10072	1
					2
					4
				10074	2
				10077	2
				10079	1
					2
				10080	1
					2
				10081	2
					3
				10082	1
				10083	1
					2
				10084	1
				10085	1
				10086	1
				10087	1
				10088	1
				10089	1
				20085	1
			504	1	1
				2	1
					4
				6	4
				7	4
				8	1
					2
				12	1
					6
					9
				22	2
					4
				23	1
					2
					3
					4



Provincia	Municipio	Agregado	Polígono	Parcela	Recinto
Guadalajara	Espinosa de Henares	Carrascosa de Henares	504	23	5
				23	7
				68	1
				69	5
				9003	1
				9012	1
				9024	1
				9025	6
				10012	3
					4
					5
					8
				20012	1
					9
				30012	2
					3
					4
					7
					8
					10
					11
	Fontanar		1	153	5
					6
					10
					11
				154	1
				287	1
				287	2
				404	2
				446	1
					2
					3
				5026	1
				5027	1
					2
				5028	1
				9049	1
				9050	1
				9052	1
				9056	1
				9057	1
	Fuencemillán	900	2	127	1
				9011	1
				5275	1
				5276	3
				5277	1



Provincia	Municipio	Agregado	Polígono	Parcela	Recinto
Guadalajara	Fuencemillán		505	5277	2
					3
				5278	1
				5279	1
				5287	1
					2
				9024	1
	Heras de Ayuso		6	1	13
					14
				2	1
					2
					4
				9001	1
				9003	1
			501	13	1
				6002	1
					7
				7066	6
					8
					9
					10
					12
					13
				9002	1
				9019	1
			504	5001	8
					9
					10
				9001	1
	Humanes		508	261	1
				1009	1
					2
					4
				5093	1
					2
					3
				5094	1
					2
				9010	1
				9014	1
				11109	1
					2
			509	5002	1
					3
					4
				5003	1



Provincia	Municipio	Agregado	Polígono	Parcela	Recinto
Guadalajara	Humanes		509	5004	1
				5005	1
				5006	1
				5007	1
				5008	1
				5009	1
				5010	1
				5011	1
				5012	1
				5013	1
				5014	1
					2
					3
					4
					5
				9001	1
				9002	1
				9004	1
			511	5188	1
					4
				5189	1
				5190	1
					2
					3
				5191	1
					2
				5192	1
					2
					3
				5193	1
					2
					3
				5194	1
					2
					3
					5
				5195	1
					2
					5
				5196	1
					3
					6
				5197	1
					2
				5198	1
					2



Provincia	Municipio	Agregado	Polígono	Parcela	Recinto
Guadalajara	Humanes		511	5198	3
				5200	2
				5201	1
					2
				5202	1
					2
					4
					5
				5203	1
					3
					4
				5204	1
					3
					4
				5205	1
					3
					4
				5206	1
					3
					4
				5207	1
					3
				5208	1
				5209	1
				5210	1
				5211	1
					3
				5213	1
					3
				5214	1
					3
				5215	1
				5216	1
				5217	1
				5218	1
				5219	1
				5220	1
				5221	1
				5222	1
				5223	1
				5634	2
					3
					4
					5
					8
					11



Provincia	Municipio	Agregado	Polígono	Parcela	Recinto
Guadalajara	Humanes		511	5634	12
					14
					22
					23
				5638	1
					2
					3
					4
				5640	1
					3
				5641	1
					3
				5647	1
				5655	1
					3
				5656	1
					3
				5657	1
					3
				5658	1
					3
				5660	7
				9001	1
				9002	1
				9003	1
				9010	1
			512	5253	1
				5254	1
				5255	1
				5256	1
				5257	1
				5258	1
				5259	1
				5260	1
				5261	1
				5262	1
				5263	1
				5264	1
				5265	2
				5266	2
				5267	2
				5268	3
					5
				5269	2
					4
				5270	2





Provincia	Municipio	Agregado	Polígono	Parcela	Recinto
Guadalajara	Humanes		512	5270	6
				5271	2
					6
				5272	2
					4
					5
				5273	1
					2
					4
				5274	1
					2
					4
				5275	2
					3
					4
				5276	2
					3
					4
				5277	2
					4
					11
				5278	2
					3
					5
				5279	1
					2
				5280	1
				5282	1
					4
					5
				5283	1
					5
				5284	5
					6
				5285	3
					6
					7
				5286	4
					6
					7
					8
				5287	3
					4
					5
				5288	3
					4





Provincia	Municipio	Agregado	Polígono	Parcela	Recinto
Guadalajara	Humanes		512	5288	5
				5289	3
					4
					9
				5290	3
					4
					5
				5291	3
					4
					5
				5292	3
					4
					5
				5296	5
				5415	1
				5418	1
				5419	2
				5422	1
				5423	1
				5426	1
				5427	2
				5430	2
				5432	1
				5433	1
				5434	1
				5435	1
				5438	1
					2
				5439	1
					2
				5440	1
					2
				5441	1
					2
				5442	1
				5443	1
				5444	2
				5445	1
				5454	2
				5455	1
				5462	1
				5469	2
				5616	2
					4
				5617	2
					3



Provincia	Municipio	Agregado	Polígono	Parcela	Recinto
Guadalajara	Humanes		512	5618	3
					8
				5619	3
					5
					7
				5639	2
				5642	3
				5646	1
				5647	1
				5654	1
				5658	1
				5659	1
				5662	1
				5663	1
				5668	1
				9001	1
				9002	1
				9003	1
			513	424	1
				1071	2
				9003	1
				9015	1
		Cerezo de Mohernando	501	5061	1
				5062	1
				5063	1
				5064	1
				5065	1
				5066	1
				5067	1
				5101	1
				5102	1
				5103	1
				5109	1
				5177	1
				5178	1
					2
				5179	1
					2
				5180	1
					2
				5181	1
					3
				5182	1
					3
				5183	2
					3





Provincia	Municipio	Agregado	Polígono	Parcela	Recinto
Guadalajara	Humanes	Cerezo de Mohernando	501	5183	4
				5184	1
					2
					3
				5185	1
					2
				5186	1
				5187	2
				5188	2
				5189	1
				5190	1
					4
				5472	1
				5473	1
				5474	1
				5474	2
				5475	1
					2
				5476	1
				5477	1
				5478	1
				5479	1
				5480	1
				5481	1
				5482	1
				5483	1
				5484	1
				5485	1
				5486	1
					2
					3
				5487	1
				5488	1
				5489	1
					2
					3
				5490	1
					2
					3
				5491	1
					2
				5492	1
				5493	1
				5494	1
					2
				5495	1



Provincia	Municipio	Agregado	Polígono	Parcela	Recinto
Guadalajara	Humanes	Cerezo de Mohernando	501	5495	2
				5496	1
				5497	1
				5498	1
					2
				5499	1
				5500	1
				5501	1
					2
				5502	1
				5503	1
				5504	1
					2
				5505	1
				5506	1
				5507	1
				5508	1
				5509	1
				5510	1
				5511	1
				5512	1
				5513	1
				5514	1
					2
				5515	1
					2
				5516	1
				5517	1
				5518	1
				5519	1
					2
				5520	1
				5521	1
				5522	1
				5523	1
				5524	1
				5525	1
				5526	1
				5527	1
				5528	1
				5529	1
				5530	1
				5531	1
				5532	1
				5533	1
				5534	1



Provincia	Municipio	Agregado	Polígono	Parcela	Recinto
Guadalajara	Humanes	Cerezo de Mohernando	501	5535	1
				5536	1
				5537	1
				5538	1
				5539	1
				5540	1
				5541	1
				5542	1
				5543	1
				5544	1
					2
				5545	1
				5546	1
				5547	1
				5548	1
				5549	1
				5550	1
				5551	1
				5552	1
				5553	1
					2
				5554	1
					2
				5555	1
					2
				5556	1
					2
				5557	1
					2
				5558	1
					2
				5559	1
				5560	1
				5561	1
				5562	1
				5563	1
				5564	1
					2
					3
				5565	1
				5566	1
				5567	1
				5568	1
				5569	1
				5570	1
					2



Provincia	Municipio	Agregado	Polígono	Parcela	Recinto
Guadalajara	Humanes	Cerezo de Mohernando	501	5570	3
				5571	1
				5572	1
				5573	1
					2
				5574	1
					2
				5575	1
					2
				5576	1
					2
				5577	1
					2
				5578	1
				5579	1
				5580	1
				5581	1
				5582	1
				5583	1
				5584	1
				5585	1
				5586	1
				5587	1
					2
					3
					5
				5588	1
					2
					3
				5589	1
				5590	1
				5591	1
					2
				5592	1
					3
				5593	1
				5594	1
					3
					4
				5595	1
					2
					3
				5596	1
					2
					3
				5597	1



Provincia	Municipio	Agregado	Polígono	Parcela	Recinto
Guadalajara	Humanes	Cerezo de Mohernando	501	5597	2
					3
				5598	1
				5599	1
					2
				5600	1
				5601	1
					2
				5602	1
				5603	1
				5604	1
					2
					4
				5609	1
					2
				5610	1
				5611	1
				5612	1
					2
				5613	1
					2
				5614	1
				5615	1
					2
				5616	1
					2
					3
				5617	1
					2
					3
					4
				5618	1
					2
					3
					4
				5619	1
					2
					3
				5620	1
					2
				5621	1
					2
				5622	1
					2
				5623	1
					2



Provincia	Municipio	Agregado	Polígono	Parcela	Recinto
Guadalajara	Humanes	Cerezo de Mohernando	501	5623	3
				5624	1
					2
					3
					4
					5
				5625	1
					2
				5626	1
					2
				5627	1
					2
				5628	1
					2
				5629	1
					2
				5630	1
				5631	1
					2
					3
				5632	1
					2
				5633	1
					2
					3
				5634	1
					2
					3
					4
				5635	1
					2
					3
				5636	1
					2
					3
					4
				5637	1
					2
					3
				5638	1
					4
				5639	1
					4
				5640	1
					2
					3



Provincia	Municipio	Agregado	Polígono	Parcela	Recinto
Guadalajara	Humanes	Cerezo de Mohernando	501	5640	4
					5
				5711	1
				5712	1
				5713	1
				5716	1
				5717	1
				5718	1
					2
					3
				5729	1
					2
					4
				9002	1
				9003	1
				9005	1
				9008	1
				9022	1
			502	25	2
				26	2
				5001	1
					2
				5002	1
					2
				5003	1
				5004	1
				5005	1
				5006	1
				5007	1
				5008	1
				5009	1
				5010	1
				5011	1
				5012	1
				5013	1
				5014	1
				5015	1
				5016	1
				5017	1
				5018	1
				5019	1
				5020	1
				5021	1
				5022	1
				5023	1
				5024	1





Provincia	Municipio	Agregado	Polígono	Parcela	Recinto
Guadalajara	Humanes	Cerezo de Mohernando	502	5025	1
				5026	1
				5027	1
				5028	1
				5029	1
				5030	1
				5031	1
				5032	1
				5033	1
				5034	1
				5035	1
				5036	1
				5037	1
				5038	1
				5039	1
				5040	1
				5041	1
				5093	1
				5098	1
				5099	1
				5100	1
				5101	1
				5102	1
				9001	1
				9003	1
				9005	1
				9008	1
				9023	1
				9024	1
			503	30	3
				5003	1
				5004	1
				5005	1
				5006	1
				5007	1
				5008	1
				5009	1
				5010	1
				5011	1
				5012	1
				5013	1
				5014	1
				5015	1
				5016	1
				5017	1
				5018	1



Provincia	Municipio	Agregado	Polígono	Parcela	Recinto
Guadalajara	Humanes	Cerezo de Mohernando	503	5019	1
				5020	1
				5021	1
				5022	1
				5023	1
				5024	1
				5025	1
				5026	1
				5027	1
				5028	1
				5029	1
					2
				5030	2
				5036	1
				5037	3
				5044	1
				5045	1
				5048	1
				5049	1
				5052	1
				5053	1
				5056	1
				5057	1
					2
				5060	1
					2
				5061	1
				5064	1
					2
				5065	1
					2
				5067	1
				5068	1
					2
				5069	1
				5070	3
				5071	1
					2
				5072	1
					2
				5073	1
					2
				5074	1
					2
				5075	1
					2



Provincia	Municipio	Agregado	Polígono	Parcela	Recinto
Guadalajara	Humanes	Cerezo de Mohernando	503	5076	1
					2
				5077	1
					2
				5078	1
					2
				5079	1
					2
				5080	1
					2
					3
				5081	1
				5082	1
				5083	1
				5084	1
				5085	1
				5086	1
				5087	1
				5088	1
				5089	1
				5090	1
				5091	1
				5092	1
				5093	1
				5094	1
				5095	1
				5096	1
				5097	1
				5098	1
				5099	1
				5100	1
				5101	1
				5102	1
				5103	1
				5104	1
				5105	1
				5106	1
				5115	1
				5116	1
				5117	1
				5118	1
				5119	1
				5120	1
				5121	1
				5122	1
				5123	1



Provincia	Municipio	Agregado	Polígono	Parcela	Recinto
Guadalajara	Humanes	Cerezo de Mohernando	503	5124	1
				9003	1
				9004	1
				9005	1
				9008	1
				9009	1
				9015	1
				9017	1
			504	94	4
				5001	1
				5002	1
					2
				5003	1
					2
				5004	1
					2
				5005	1
					2
				5006	1
					2
				5007	1
					2
				5008	1
					2
				5009	1
					2
				5010	1
					2
				5011	1
					2
				5012	1
					2
				5013	1
				5014	1
				5015	1
				5016	1
				5017	1
				5018	1
				5019	1
				5020	1
				5021	1
				5022	1
				5023	1
				5024	1
				5025	1
					2



Provincia	Municipio	Agregado	Polígono	Parcela	Recinto
Guadalajara	Humanes	Cerezo de Mohernando	504	5216	1
				9011	1
				9012	1
				9014	1
				9015	1
	Jadraque		502	4	1
					2
					3
				5	1
					2
					3
				6	1
					2
					3
				7	1
					2
					3
				8	1
					2
					3
				9	1
					2
					3
				10	1
					2
					3
				11	2
					3
			511	12	1
				13	1
				16	1
					2
				17	1
				18	1
				21	1
				33	2
				34	2
				35	2
				36	1
					2
				37	1
				38	2
				39	2
				40	2
				41	2
				42	3



Provincia	Municipio	Agregado	Polígono	Parcela	Recinto
Guadalajara	Jadraque		511	43	1
				44	1
				45	1
					5
				46	1
				47	1
					5
					6
				48	1
				49	1
				50	1
				51	1
				53	2
				54	1
					2
					3
				55	1
				56	1
					2
				57	2
				58	3
				59	2
				60	3
				62	2
				63	2
				166	4
				172	1
				5223	1
				5224	1
					2
				5226	1
				5227	1
				5228	1
				5229	1
				5230	1
				5231	1
				5232	1
				5233	1
				5234	1
					2
				5235	1
					2
				5236	1
					2
					3
				5237	1



Provincia	Municipio	Agregado	Polígono	Parcela	Recinto
Guadalajara	Jadraque		511	5238	1
				5239	1
				5240	1
				5241	1
				5242	1
				5243	1
				5244	1
				5245	1
				5246	1
				5247	1
				5248	1
				5249	1
				5250	1
				5251	1
				5252	1
				5253	1
				5254	1
				5255	1
				5256	1
				5257	1
				5258	1
					2
				5259	1
					2
				5260	1
					2
				5261	1
				5262	1
				5263	1
				5264	1
				5265	1
				5266	1
				5267	1
				5268	1
					3
				5269	1
				5270	1
				5271	1
					2
				5272	1
				5273	1
				5274	1
				5275	2
				5276	1
					2
					3



Provincia	Municipio	Agregado	Polígono	Parcela	Recinto
Guadalajara	Jadraque		511	5277	1
				5278	1
					2
				5279	1
				5280	1
				5281	1
				5282	1
				5283	1
				5284	1
				5285	1
				5286	1
				5287	1
				5288	1
				5289	1
				5290	1
				5291	1
				5292	1
				5293	1
				5294	1
				5295	1
				5296	1
					3
				5297	3
				5298	5
				5299	5
				5300	2
				5301	2
				5302	2
				5303	2
				5304	2
				5305	2
				5310	2
				5311	2
				5312	2
				5313	2
				5314	1
					2
				5315	1
					2
				5316	1
					2
					3
				5317	1
					2
					3
				5318	1



Provincia	Municipio	Agregado	Polígono	Parcela	Recinto
Guadalajara	Jadraque		511	5318	2
					3
				5319	1
					3
				5320	1
					2
				5321	1
					2
				5322	1
					2
				5323	1
					2
				5324	1
				5325	1
				5326	1
				5327	1
				5328	1
				5329	1
				5330	1
				5331	1
				5332	1
				5333	1
				5334	1
				5335	1
				5336	1
				5337	1
				5338	1
				5339	1
				5340	1
				5341	1
				5342	1
				5343	1
				5344	1
					2
				5345	1
				5346	1
				5347	1
				5348	1
				5349	1
				5350	1
				5351	1
				5352	1
					2
				5353	2
					3
				5354	1



Provincia	Municipio	Agregado	Polígono	Parcela	Recinto
Guadalajara	Jadraque		511	5354	2
					3
				5355	1
					2
				5356	1
					2
				5357	1
					2
				5361	1
					10
				5362	1
				5363	1
				5364	1
					2
					3
				5365	1
				5366	1
				5367	1
					2
				5368	1
				5376	1
					2
					3
				9001	1
				9008	1
				9009	1
				9010	1
				9014	1
				9017	1
				9019	1
				9021	1
				9022	1
				9035	1
				9038	1
			512	57	1
					2
				58	1
				59	1
					2
				84	1
					2
					3
				85	1
					3
					5
				5000	1



Provincia	Municipio	Agregado	Polígono	Parcela	Recinto
Guadalajara	Jadraque		512	5001	1
				5002	1
				5003	1
				5004	1
				5005	1
				5006	1
				5007	1
				5008	1
				5009	1
				5010	1
					2
					3
				5011	1
					2
					3
				5012	1
					2
				5013	1
					2
				5014	1
				5015	1
					2
					3
				5016	1
					2
				5017	1
					2
				5018	1
					2
				5019	1
				5020	1
				5021	1
					2
				5022	1
					2
				5023	1
					2
				5024	1
					2
				5025	1
					2
				5026	1
				5027	1
				5028	1
				5029	1
				5030	1



Provincia	Municipio	Agregado	Polígono	Parcela	Recinto
Guadalajara	Jadraque		512	5031	1
				5032	1
				5033	1
				5034	1
				5035	1
				5036	1
				5037	1
				5038	1
				5039	1
				5040	1
				5041	1
				5042	1
				5043	1
				5044	1
				5045	1
				5046	1
				5047	1
				5048	1
				5049	1
				5050	1
				5054	1
				5055	1
				5056	1
				5057	1
					4
				5062	1
				5063	1
				5064	1
				5065	1
				5066	1
				5067	1
				5068	1
				5069	1
				5070	1
					2
				5071	1
				5072	1
					3
				5073	1
					3
				5074	1
				5076	1
					2
					3
					4
				5077	1



Provincia	Municipio	Agregado	Polígono	Parcela	Recinto
Guadalajara	Jadraque		512	5078	1
					2
					3
					5
					12
					14
					15
					23
				5079	1
					2
					3
				5080	1
				5081	1
				5082	1
				5083	1
					2
				5084	1
					2
				5358	1
				5359	1
				5360	1
					2
				5361	1
					2
				5362	1
				5363	2
					3
				5364	1
				5365	1
				5366	1
				5367	1
				5368	1
				5369	2
					3
				5370	2
					3
				5371	2
					3
				5372	3
				5373	3
				5374	1
				5375	3
				5376	2
				5377	2
					3
				5378	1



Provincia	Municipio	Agregado	Polígono	Parcela	Recinto
Guadalajara	Jadraque		512	5379	1
				5380	1
				5381	2
					3
				5382	2
					3
				5383	1
				5384	3
				5385	2
					3
				5386	1
				5387	1
				5388	1
				5389	1
				5390	1
				5391	1
				5392	3
				5393	2
				5394	2
					3
				5395	2
					3
				5396	2
					3
				5397	1
				5398	1
				5399	2
					3
				5400	1
				5401	2
					3
				5402	2
					3
				5403	2
					3
				5404	1
				5405	2
					3
				5406	1
				5407	2
					3
				5408	2
					3
				5409	1
					2
				5410	1



Provincia	Municipio	Agregado	Polígono	Parcela	Recinto
Guadalajara	Jadraque		512	5410	2
				5411	1
				5412	1
				5413	1
					3
				5414	1
					3
				5627	1
					2
				5628	1
					2
				5629	1
				5630	1
				5631	1
				5632	3
				5633	3
				5634	2
					3
				5635	2
					3
				5636	2
					3
				5637	2
				5638	1
					3
				5639	3
				5640	1
				5641	1
					2
					3
					4
					5
				5642	1
					2
					4
					5
					6
					7
				5643	1
					4
					6
				5644	1
					5
				5645	1
					3
					5



Provincia	Municipio	Agregado	Polígono	Parcela	Recinto
Guadalajara	Jadraque		512	5646	1
					2
					3
				5647	1
				5648	1
					2
				5649	1
					2
					5
				5650	1
					2
					4
				5651	1
					2
				5652	1
					2
				5653	1
				5654	1
				5655	1
				5656	1
					2
					4
				5657	1
				5658	1
					2
					3
				5659	1
					2
					4
				5660	1
					2
					4
				5661	1
					2
					4
					7
				5662	1
					2
					3
				5663	1
					2
					4
				5664	1
					2
					4
				5665	1



Provincia	Municipio	Agregado	Polígono	Parcela	Recinto
Guadalajara	Jadraque		512	5666	1
				5667	1
				5668	1
				5669	1
				5670	1
					4
				5671	1
					2
				5672	1
					2
					4
				5673	1
					2
					3
					4
				5674	1
					2
					3
				5675	1
					2
					3
				5676	1
					3
					7
				5677	1
					2
					3
				5678	1
					3
				5679	1
					3
				5680	1
					3
				5681	1
					3
				5682	1
					3
				5683	1
					3
				5684	1
					3
				5685	1
					2
					3
				5686	1
					4



Provincia	Municipio	Agregado	Polígono	Parcela	Recinto
Guadalajara	Jadraque		512	5687	1
					2
					3
				5688	1
				5689	1
					4
				5690	1
					3
					4
				5691	1
					2
					3
					4
				5692	1
					2
					5
					8
				5693	1
					2
					3
					4
					5
					6
				5694	1
					2
					3
					4
					5
					6
					7
				5695	1
					3
					4
				5696	1
					2
					3
				5697	1
					2
					3
				5698	1
					3
				5699	1
					2
					3
				5700	1
					3



Provincia	Municipio	Agregado	Polígono	Parcela	Recinto
Guadalajara	Jadraque		512	5701	1
					2
					3
				5702	1
					2
					3
				5703	1
					3
				5704	1
				5705	1
				5706	1
					4
				5707	1
				5708	4
				5709	2
				5818	1
				5819	1
				5820	2
					3
				5866	1
				5867	1
				5868	1
				5870	1
				5871	1
				5872	1
					3
				5873	2
					3
				9000	1
				9004	2
				9005	1
				9008	1
				9009	1
				10086	1
					2
					3
					7
				10087	1
					4
					5
				20087	1
					5
			513	9	1
				18	1
				19	1
					4



Provincia	Municipio	Agregado	Polígono	Parcela	Recinto
Guadalajara	Jadraque		513	20	1
					2
				22	1
				23	1
				24	1
				25	1
				26	1
				27	1
				28	1
				29	1
					2
				30	1
				31	1
				32	1
				33	1
				34	1
				35	1
					2
				36	1
					2
				37	1
				38	1
				39	1
				48	1
					2
				49	1
					3
				50	1
				51	1
				52	1
				53	1
				54	1
				55	1
				56	1
				60	1
				125	1
				126	1
				128	1
				5373	1
				5374	1
				5375	1
				5376	2
				5377	1
				5378	1
				5379	1
				5380	1



Provincia	Municipio	Agregado	Polígono	Parcela	Recinto
Guadalajara	Jadraque		513	5381	1
				5382	1
				5383	1
				5384	1
				5385	1
				5386	1
				5387	1
				5388	1
				5389	1
				5390	1
				5391	1
				5392	1
				5393	1
				5394	1
				5395	1
				5396	1
				5397	3
				5398	1
				5399	1
				5400	1
				5401	1
				5402	1
				5403	1
				5404	1
				5405	1
				5406	1
				5407	1
				5408	1
				5409	1
				5410	1
				5411	1
				5412	1
				5413	1
				5414	1
				5415	1
				5416	1
				5417	1
				5418	1
				5419	1
				5420	1
					2
				9003	1
				9004	1
				9005	1
				9006	1
				9007	1



Provincia	Municipio	Agregado	Polígono	Parcela	Recinto
Guadalajara	Jadraque		513	9026	1
				9047	1
	Membrillera		501	3	2
				4	2
					3
				5	2
					3
				6	2
					3
				7	2
					3
				8	2
					3
				9	2
					3
				10	2
				11	2
				12	2
				17	2
				18	2
				19	2
				114	2
				115	2
				120	2
				121	2
				122	2
				124	2
				125	2
				126	2
				127	2
				128	2
				129	2
				130	2
				133	1
				134	2
				135	2
				136	2
				137	2
				138	1
				139	2
				140	2
				141	2
				142	2
				143	2
				144	2
				145	1



Provincia	Municipio	Agregado	Polígono	Parcela	Recinto
Guadalajara	Membrillera		501	146	1
				148	2
				153	2
				154	2
				155	2
				156	2
				157	2
				158	2
				159	2
				160	2
				161	1
				162	2
				163	2
				164	2
				165	2
				166	2
				167	2
				168	2
				169	2
				170	2
				176	2
				177	2
				178	2
				179	2
				186	2
				187	2
				203	2
				205	2
				206	2
				208	2
				209	2
				210	2
				211	2
				212	2
				216	3
				217	1
				218	1
				219	1
				222	2
				264	2
				269	2
				5001	1
					3
				5002	1
					3
				5004	2



Provincia	Municipio	Agregado	Polígono	Parcela	Recinto
Guadalajara	Membrillera		501	5004	3
				5006	3
					4
				5007	2
				5008	1
				5011	1
				5012	1
				5013	2
				5014	1
				5015	2
				5016	1
				5017	1
				5018	1
				5019	1
				5020	1
				5021	1
				5022	1
				5023	1
				5024	2
				5025	2
				5026	1
				5027	1
				5028	1
				5029	1
				5030	1
				5031	1
				5032	1
				5033	1
				5034	1
				5035	1
				5036	1
				5037	1
				5038	1
				5039	1
				5040	1
				5041	1
				5042	1
				5088	1
				5089	1
				5090	1
					2
				5094	1
					2
				5095	1
					2
				5096	1



Provincia	Municipio	Agregado	Polígono	Parcela	Recinto
Guadalajara	Membrillera		501	5097	1
				5098	2
				5099	1
					2
				5100	1
					2
				5101	1
					2
				5102	1
					2
				5103	1
					2
				5104	1
					2
				5105	1
					2
				5106	1
				5107	1
					2
				5108	1
					2
				5109	1
					2
				5110	2
				5111	2
				5112	3
				5137	2
				5138	2
				5140	2
				5142	2
				5143	2
				5146	2
				5147	2
				5148	2
				5150	2
				5155	2
				5156	2
				5157	2
				5158	2
				5159	2
				5160	2
				5161	5
				5163	3
				5164	1
				5165	1
				5166	1



Provincia	Municipio	Agregado	Polígono	Parcela	Recinto
Guadalajara	Membrillera		501	5171	2
				5173	2
				5174	2
				5175	1
				5176	1
				5177	1
				5178	2
				5179	2
				5180	2
				5181	2
				5182	2
				5183	2
				5184	2
				5185	1
				5186	1
				5191	2
				5192	2
				5193	2
				5194	3
				5195	2
				5196	2
				5197	1
				5198	1
				5199	1
				5200	3
				5201	2
				5202	1
				5205	3
				5206	2
				5207	2
				5208	2
				5209	2
				5210	2
				5211	1
				5212	2
				5213	2
				5214	2
				5215	2
				5216	2
				5217	2
				5228	1
				5231	2
				5232	1
				5233	3
				5234	1
				5235	1



Provincia	Municipio	Agregado	Polígono	Parcela	Recinto
Guadalajara	Membrillera		501	5236	1
				5237	1
				5238	1
				5239	1
				5240	1
				5241	1
				5242	1
				5243	1
				5244	1
				5245	1
				5246	1
				5247	1
				5248	1
				5249	1
				5250	1
				5251	1
				5252	1
				5253	1
				5254	1
				5255	1
				5256	1
				5257	1
				5258	1
				5259	1
				5260	1
				5261	1
				5262	1
				5263	1
				5264	1
				5265	1
				5266	1
				5267	1
				5268	1
				5269	1
				5270	1
				5271	1
				5272	1
				5273	1
				5274	1
				5275	1
				5292	1
				9001	1
				9008	1
				9009	1
				9023	1
				10020	1



Provincia	Municipio	Agregado	Polígono	Parcela	Recinto
Guadalajara	Membrillera		501	10021	1
				10028	2
				10040	2
				10043	2
				10053	2
				10058	2
				10063	2
				10064	2
				10066	2
				10068	2
				10071	2
				10079	2
				10086	2
				10087	2
				10088	2
				90213	4
			502	23	2
				24	2
					3
				26	2
					3
					4
				32	2
				33	2
				5006	2
					6
					8
				5007	2
					3
				5009	1
				5069	1
					2
				5070	2
				5071	2
				5074	2
				5075	3
				5077	1
				5093	1
					3
					4
				5094	2
				5095	1
					2
				5097	1
					2
				5098	1



Provincia	Municipio	Agregado	Polígono	Parcela	Recinto
Guadalajara	Membrillera		502	5099	1
					2
					3
				5100	2
					4
				5101	3
				5102	2
					3
				5114	1
					2
				5115	1
					4
				5117	1
				5118	1
				5119	1
				5120	1
				5121	2
				5122	3
				5123	2
				5124	1
				5125	1
				5132	1
				5133	1
				5137	1
				5138	1
				5139	1
				5140	1
				5141	1
				5142	1
				5143	1
				5144	1
				5145	1
				5146	1
				5147	1
				5148	1
				5149	1
				5152	1
				5153	1
				5154	1
				5155	1
				5156	1
				5157	1
				5187	3
				5188	1
					2
					3



Provincia	Municipio	Agregado	Polígono	Parcela	Recinto
Guadalajara	Membrillera		502	5188	4
				5189	1
					2
				5190	1
					2
				5203	2
					4
				5204	1
				5205	1
					2
					3
				5206	1
					2
				5207	1
					2
					3
				5208	1
				5209	1
				5210	1
				5211	1
				5212	1
				5213	1
				5214	1
				5215	1
				5216	1
				5217	1
				5218	1
				5219	1
				5220	1
				5221	1
				5222	1
				5223	1
				5224	1
				5225	1
				5226	1
				5227	1
				5228	1
				5229	1
				5230	1
				5231	1
				5255	3
				9010	1
				9012	1
				9018	1
				9019	1
				9020	1



Provincia	Municipio	Agregado	Polígono	Parcela	Recinto
Guadalajara	Membrillera		503	5072	1
				5075	1
				5076	1
				5079	1
				5080	1
				5083	1
				5084	1
				5087	1
				5088	1
				5091	1
				5092	1
				5095	1
				5096	1
				5099	1
				5100	1
				5103	1
				5104	1
				5105	1
				5106	1
				5107	1
				5108	1
				5109	1
				5110	1
				5111	1
				5112	1
				5113	1
				5114	1
				5115	1
				5116	1
				5117	1
				5118	1
				5119	1
				5120	1
				5121	1
				5122	1
					2
				5123	1
				5124	1
				5125	1
				5126	1
				5127	1
				5128	1
					2
				5129	1
				5130	1
				5131	1



Provincia	Municipio	Agregado	Polígono	Parcela	Recinto
Guadalajara	Membrillera		503	5132	1
				5133	1
				5134	1
				5135	1
				5136	1
				5137	1
				5138	1
				5139	1
				5140	1
				5141	1
					2
					3
				5196	1
					2
				5197	1
					2
					3
				5198	1
					2
					3
				5199	1
				5200	1
				5201	1
					2
					3
				5202	1
					2
					4
				5203	1
					2
					4
				5204	2
					4
					5
				5205	1
					2
					4
					5
					7
				5206	1
				5207	1
				5208	3
				5208	4
				5208	5
				5209	1
					3



Provincia	Municipio	Agregado	Polígono	Parcela	Recinto
Guadalajara	Membrillera		503	5210	1
					2
					3
				5211	1
					2
					3
				5212	1
				5213	1
					2
				5214	1
					2
					3
					4
				5215	2
					3
					5
				5216	2
				5217	1
					2
					3
					4
					5
				5218	1
					2
					3
					4
					5
				5219	3
					4
					5
				5220	1
					2
					3
				5221	1
					2
					3
				5222	1
				5223	1
				5224	1
					3
				5225	1
				5226	1
				5227	1
					2
					3
				5228	1



Provincia	Municipio	Agregado	Polígono	Parcela	Recinto
Guadalajara	Membrillera		503	5229	1
					2
					3
				5230	2
					3
					4
				5231	1
					2
					3
				5232	1
					2
					3
				5233	1
					2
					3
				5234	1
				5235	1
				5236	1
				5237	1
					2
					3
				5238	4
					5
				5239	1
					5
				5240	1
				5241	1
				5242	1
				5243	1
					2
					3
					4
					5
					6
					7
				5244	1
					2
					3
					4
					5
					6
					7
				5245	1
					2
					3
					4



Provincia	Municipio	Agregado	Polígono	Parcela	Recinto
Guadalajara	Membrillera		503	5245	5
				5246	1
				5247	1
				5248	1
				5249	1
					2
					3
					4
				5250	1
				5251	1
				5252	1
					2
					3
					4
					5
				5253	1
					2
					3
					4
					5
				5254	1
				5255	1
				5256	1
					2
					3
					4
					5
				5257	1
					2
					3
					4
					5
				5258	1
					2
					3
					4
					5
				5259	1
				5260	1
				5261	1
				5262	1
					2
					3
					4
				5263	1
				5264	1



Provincia	Municipio	Agregado	Polígono	Parcela	Recinto
Guadalajara	Membrillera		503	5265	1
				5266	1
				5267	1
				5268	1
				5269	1
				5270	1
				5271	1
				5272	1
				5273	1
				5274	1
				5275	1
				5276	1
				5277	1
				5278	1
				5279	1
				5280	1
				5281	1
				5282	1
				5283	1
				5284	1
				5285	1
				5286	1
				5287	1
				5288	1
				5289	1
				5290	1
				5291	1
				5292	1
				5293	1
				5294	1
				5295	1
				5296	1
				5297	1
				5298	1
				5299	1
				5300	1
				5301	1
				5302	1
				5303	1
				5304	1
				5305	1
				5306	1
				5307	1
				5308	1
				5309	1
				5310	1



Provincia	Municipio	Agregado	Polígono	Parcela	Recinto
Guadalajara	Membrillera		503	5311	1
				5312	1
				5313	1
				5314	1
				5315	1
				5316	1
				5317	1
				9010	1
				9036	1
				9037	1
				9038	1
				20001	2
					4
					5
					8
					9
			504	5428	1
				5429	1
				5430	1
				5435	2
				5436	3
				5450	1
				5451	1
				5451	4
				9002	1
				9014	1
				9021	1
				9022	1
			505	11	1
				12	1
				13	1
					2
				5053	1
				5054	1
				5055	1
				5056	1
				5057	1
				5058	1
				5059	1
				5060	1
				5061	1
				5062	1
				5063	1
				5064	1
				5065	1
				5066	1



Provincia	Municipio	Agregado	Polígono	Parcela	Recinto
Guadalajara	Membrillera		505	5067	1
				5068	1
				5069	1
				5070	1
				5071	1
				5072	1
				5073	1
				5074	1
				5075	1
				5076	1
				5077	1
				5078	1
				5079	1
				5080	1
				5081	1
				5082	1
				5083	1
				5084	1
				5085	1
					2
					3
				5086	1
				5087	1
				5088	1
				5089	1
				5090	1
				5091	1
				5092	1
				5093	1
				5094	1
				5095	1
				5096	1
				5097	1
				5098	1
				5099	1
				5100	1
				5101	1
				5102	1
				5103	1
				5104	1
				5105	1
				5106	1
				5107	1
				5108	1
				5109	1
				5110	1



Provincia	Municipio	Agregado	Polígono	Parcela	Recinto
Guadalajara	Membrillera		505	5111	1
				5112	1
				5113	1
				5114	1
				5115	1
				5116	1
				5117	1
				5118	1
				5119	1
				5120	1
				5121	1
				5122	1
				5123	1
				5124	1
				5125	1
				5126	1
				5127	1
				5128	1
				5129	1
				5130	1
				5131	1
				5132	1
				5133	1
				5134	1
				5135	1
				5136	1
				5137	1
					2
				5138	1
				5139	1
				5140	1
					2
				5141	1
				5142	1
				5143	1
					2
				5144	1
					2
				5145	1
				5146	1
				5147	1
				5148	1
				5149	1
				5153	1
				5154	1
				5155	1



Provincia	Municipio	Agregado	Polígono	Parcela	Recinto
Guadalajara	Membrillera		505	5156	1
				5157	2
				5158	1
				5158	3
				5159	1
				5160	1
				5161	1
				5162	1
				5163	1
					2
				5164	1
				5165	1
					2
				5166	1
				5167	1
				5168	1
				5169	1
				5170	1
				5171	1
				5172	1
				5173	1
				5174	1
				5175	1
				5176	1
				5177	1
				5178	1
				5179	1
				5180	1
				5181	1
					2
				5182	1
					3
				5183	1
				5184	1
					2
				5185	1
					2
				5186	1
				5190	1
				5191	1
				5192	1
				5193	1
					2
				5194	1
					2
				5195	1



Provincia	Municipio	Agregado	Polígono	Parcela	Recinto
Guadalajara	Membrillera		505	5195	2
				5196	1
				5197	1
				5198	1
				5199	1
				5200	1
				5201	1
				5202	1
				5203	1
				5204	1
				5205	1
				5206	1
				5207	1
				5208	1
				5209	1
				5210	1
				5211	1
				5212	1
				5213	1
				5214	1
				5215	1
				5216	1
				5217	1
				5218	1
				5219	1
				5220	1
				5221	1
				5222	1
				5223	1
				5224	1
				5225	1
				5226	1
				5227	1
				5228	1
				5229	1
				5230	1
				5231	1
				5232	1
				5233	1
				5234	1
				5235	1
				5236	1
				5237	1
				5238	1
				5239	1
				5240	1



Provincia	Municipio	Agregado	Polígono	Parcela	Recinto
Guadalajara	Membrillera		505	5241	1
				5242	1
				5243	1
				5244	1
				5245	1
				5246	1
				5247	1
				5248	1
				5249	1
				5250	1
				5251	1
				5252	1
				5253	1
				5254	1
				5255	1
				5256	1
				5257	1
				5258	1
				5259	1
				5260	1
				5261	1
				5262	1
				5263	1
				5264	1
				5265	1
				5266	1
				5267	1
				5268	1
				5269	1
				5270	1
				5271	1
				5272	1
				5273	1
				5274	1
				5275	1
				5276	1
				5277	1
				5278	1
				5279	1
				5280	1
				5281	1
				5282	1
				5283	1
				5284	1
				5285	1
				5286	1



Provincia	Municipio	Agregado	Polígono	Parcela	Recinto
Guadalajara	Membrillera		505	5287	1
				5288	1
				5289	1
				5290	1
				5291	1
				5292	1
				5293	1
				5294	1
				5295	1
				5296	1
				5297	1
				5298	1
				5299	1
				5300	1
				5301	1
				5302	1
				5303	1
				5304	1
				5305	1
				5306	1
				5307	1
				5308	1
				5309	1
				5310	1
				5311	1
				5312	1
				5313	1
				5314	1
				5315	1
				5316	1
				5317	1
				5318	1
				5319	1
				5320	1
				5321	1
				5322	1
				5323	1
				5324	1
				5325	1
				5326	1
				5327	1
				5328	1
				5329	1
				5330	1
				5331	1
				5332	1



Provincia	Municipio	Agregado	Polígono	Parcela	Recinto
Guadalajara	Membrillera		505	5333	1
				5334	1
				5335	1
				5336	1
				5337	1
				5338	1
				5339	1
				5340	1
				5341	1
				5342	1
				5343	1
				5344	1
				5345	1
				5346	1
				5347	1
				5348	1
				5349	1
				5350	1
				5351	1
				5352	1
				5353	1
				5354	1
				5355	1
				5356	1
				5357	1
				5358	1
				5359	1
				5360	1
				9006	1
				9008	1
				9011	1
				9014	1
				9015	1
				10057	11
			506	220	2
				221	2
				222	1
				5002	1
					2
					3
				5003	1
					2
				5004	1
					3
					4
				5005	1



Provincia	Municipio	Agregado	Polígono	Parcela	Recinto
Guadalajara	Membrillera		506	5006	1
					2
				5007	1
					2
				5008	1
					2
					3
				5009	1
					2
				5012	1
					2
				5013	1
				5016	1
				5017	1
				5020	1
				5021	1
				5024	1
				5025	1
				5028	1
				5029	1
				5032	1
				5033	1
				5036	1
				5037	1
				5041	1
				5042	1
				5047	1
				5048	1
				5052	1
				5056	1
					2
				5057	1
					2
				5058	1
				5059	1
				5060	1
				5061	1
				5062	1
				5063	1
				5064	1
				5065	1
				5066	1
				5067	1
				5068	1
				5069	1
				5070	1



Provincia	Municipio	Agregado	Polígono	Parcela	Recinto
Guadalajara	Membrillera		506	5071	1
				5072	1
				5073	1
				5074	1
				5075	1
				5076	1
				5077	1
				5078	1
				5079	1
				5080	1
				5081	1
				5082	1
				5088	1
				5089	1
				5094	1
				5095	1
				5100	1
				5101	1
				5106	1
				5107	1
				5110	1
				5111	1
				5116	1
				5117	1
				5124	1
				5125	1
				5129	1
				5130	1
				5136	1
				5137	1
				5142	1
				5143	1
				5147	1
				5148	1
				5154	1
				5155	1
				5160	1
				5161	1
				5166	1
				5167	1
				5171	1
				5172	1
				5177	1
				5178	1
				5184	1
				5185	2



Provincia	Municipio	Agregado	Polígono	Parcela	Recinto
Guadalajara	Membrillera		506	5189	2
				5190	2
				5195	1
				5196	1
				5201	1
				5202	2
				5223	1
					2
					3
				5225	1
				5226	1
				5227	1
				5228	1
					2
				5229	1
					2
					3
					4
				5230	1
					2
					3
				5231	1
					2
				5253	1
				5254	1
				5255	1
				5256	1
				5257	1
				5258	1
				5259	1
				5260	1
				5261	1
				5262	1
				5263	1
					2
				5264	1
					2
				5265	1
					2
				5266	1
					2
				5267	1
					2
				5268	1
					2
				5269	1





Provincia	Municipio	Agregado	Polígono	Parcela	Recinto
Guadalajara	Membrillera		506	5269	2
				5270	1
					2
				5271	1
				5272	1
				5273	1
				5274	1
				5277	1
				5278	1
				5282	1
				5283	1
				5286	1
				5287	1
				5290	1
				5291	1
				5294	1
				5295	1
				5298	1
				5299	1
				5302	1
				5303	1
				5306	1
				5307	1
				5310	1
				5311	1
				5314	1
					2
				5315	1
				5320	1
				5321	1
				5327	1
				5328	1
				5333	1
				5334	1
				5339	1
				5340	1
				5347	1
				5348	1
				5351	1
				5352	1
				5355	1
				5356	1
				5365	1
				5366	1
				5369	1
				5370	1



Provincia	Municipio	Agregado	Polígono	Parcela	Recinto
Guadalajara	Membrillera		506	5379	1
				5380	1
				5386	1
				5387	1
				5390	1
				5391	1
				5394	1
				5395	1
					2
				5400	1
					2
				5401	1
				5405	1
				5406	1
				5409	1
				5410	1
				5417	1
				5418	1
				5423	1
				5424	1
				5429	1
				5430	1
				5433	1
				5434	1
				5436	1
				5483	1
				5487	1
					2
				5488	1
				5489	1
				9000	1
				9001	1
				9005	1
				9008	1
				9010	1
				9012	1
				9029	1
				9033	1
				9034	1
			507	97	1
					4
				5005	1
					2
					3
				5006	1
				5007	1



Provincia	Municipio	Agregado	Polígono	Parcela	Recinto
Guadalajara	Membrillera		507	5007	2
					3
				5008	1
					2
				5009	1
				5010	1
				5011	1
				5012	1
				5013	1
				5014	1
				5015	1
					2
				5016	1
					2
				5017	1
					2
				5018	1
				5019	1
				5020	1
					2
				5021	1
					2
				5022	1
					2
				5023	1
					2
				5024	1
					2
				5025	1
					2
				5026	1
					2
				5027	1
					2
				5028	1
					2
				5029	1
					2
				5030	1
					2
				5031	1
					2
				5032	1
					2
				5033	1
					2





Provincia	Municipio	Agregado	Polígono	Parcela	Recinto
Guadalajara	Membrillera		507	5034	1
				5035	1
				5036	1
				5037	1
				5038	1
				5039	1
				5040	1
				5041	1
				5042	1
				5043	1
				5044	1
				5045	1
				5046	1
				5047	1
				5048	1
				5049	1
					2
				5050	1
					2
				5051	1
					2
				5052	1
					2
				5053	1
					2
				5054	1
					2
				5055	1
					2
				5056	1
					2
					3
				5057	1
					2
				5058	1
				5059	1
				5060	1
					2
					3
				5061	1
					2
					3
				5062	1
					2
					3
					4





Provincia	Municipio	Agregado	Polígono	Parcela	Recinto
Guadalajara	Membrillera		507	5063	1
					2
				5064	1
					2
				5065	1
					2
				5066	1
					2
					3
				5067	1
					2
					3
				5068	1
					2
				5069	1
				5070	1
				5071	1
				5072	1
				5073	1
				5074	1
				5075	1
				5076	1
				5077	1
				5078	1
				5079	1
				5080	1
				5081	1
				5082	1
				5083	1
				5084	1
				5085	1
					2
					3
				5086	1
				5087	1
				5088	1
				5089	1
				5090	1
				5091	1
					2
				5092	1
					2
				5093	1
					2
				5094	1
					2





Provincia	Municipio	Agregado	Polígono	Parcela	Recinto
Guadalajara	Membrillera		507	5095	1
					3
				5096	1
					2
					3
				5097	1
					2
					3
				5098	1
					2
					3
				5099	1
					2
					3
				5100	1
					2
					3
				5101	1
					2
					3
				5102	1
					2
					3
				5103	1
					2
					3
				5104	1
					2
					3
				5105	1
					3
				5106	1
					2
				5107	1
				5108	1
					2
				5109	1
					2
					3
				5115	1
				5116	1
				5117	1
				5118	1
				5119	1
					2
					3





Provincia	Municipio	Agregado	Polígono	Parcela	Recinto
Guadalajara	Membrillera		507	5119	4
					5
					6
					7
				5120	1
					2
				5121	1
				5122	1
				5123	1
					2
				5124	1
					2
					4
					8
					9
					13
					14
					17
				5125	1
					2
				5126	1
					2
				5127	1
				5128	1
					2
					4
				5129	1
				5130	1
				5131	1
				5132	1
					2
				5133	1
					3
				5134	1
					3
				5135	1
					2
				5136	1
				5137	1
					2
					3
				5138	1
					3
				5139	1
				5140	1
				5141	1



Provincia	Municipio	Agregado	Polígono	Parcela	Recinto
Guadalajara	Membrillera		507	5142	1
					2
					3
				5143	1
				5144	1
				5145	1
					2
					3
				5146	1
					2
					3
				5147	1
					2
					3
				5148	1
					2
					3
					4
					6
				5149	1
					2
				5150	1
					2
					3
				5151	1
					2
				5152	1
					2
				5153	1
					2
					3
				5154	1
					2
					3
				5155	1
					2
					3
				5156	1
					2
				5157	1
					2
				5158	1
					2
				5159	1
					2
				5160	1





Provincia	Municipio	Agregado	Polígono	Parcela	Recinto
Guadalajara	Membrillera		507	5160	2
				5161	1
					2
				5162	1
					2
					3
				5163	1
				5164	1
				5165	1
				5166	1
				5167	1
				5168	1
				5169	1
				5170	1
				5171	1
				5172	1
				5173	1
				5174	1
				5175	1
				5176	1
					2
				5177	1
					2
				5178	1
				5179	1
				5180	1
				5181	1
				5182	1
				5184	1
				5185	1
				5186	1
				5187	1
				5188	1
				5189	2
				5190	1
				5191	1
				5192	1
				5193	1
				5194	1
				5195	1
				5196	1
				5197	1
				5198	1
				5199	1
				5200	1
				5201	1





Provincia	Municipio	Agregado	Polígono	Parcela	Recinto
Guadalajara	Membrillera		507	5202	1
				5203	1
				5204	1
				5205	1
				5206	1
				5207	1
				5208	1
				5209	1
				5210	1
				5211	1
				5212	1
				5213	1
				5214	1
				5215	1
				5216	1
				5217	1
				5218	1
				5219	1
				5220	1
				5221	1
				5222	1
				5223	1
				5224	1
				5225	1
					2
					3
					4
					5
					6
				5226	1
				5230	1
				5231	1
					2
				9001	1
				9016	1
	Mohernando		4	12	3
					8
					10
					11
					15
					17
				13	2
					4
				14	2
				90012	1
			9	705	1



Provincia	Municipio	Agregado	Polígono	Parcela	Recinto
Guadalajara	Mohernando		9	5016	1
				5017	1
				5018	1
				5019	1
					2
					8
					9
				90017	1
			998	2	1
				4	1
				9	1
				10	1
				11	1
				12	1
				13	1
	Montarrón		4	502	1
			6	331	1
				332	2
				333	1
				334	2
				417	1
				418	1
				419	1
				420	1
					2
				421	2
				422	1
				548	1
				550	1
				551	1
				552	1
				553	1
				9003	1
				9004	1
				9006	1
			7	239	1
				240	1
				241	1
					2
				242	1
				243	1
				244	1
				245	1
				246	1
					2
				247	1





Provincia	Municipio	Agregado	Polígono	Parcela	Recinto
Guadalajara	Montarrón		7	247	2
				248	1
				249	1
				250	1
				261	1
				262	1
				267	1
				268	1
				269	2
				281	1
				9002	1
			501	3	1
					3
				28	2
				29	2
					3
				38	2
				336	1
					1
				5056	2
					3
				5832	2
					3
					4
				5833	5
					6
					18
				5896	1
				5904	1
				6001	1
				9002	1
				9004	1
				9006	1
				9007	1
				9008	1
				9009	1
				9012	1
				9013	1
				9030	1
				9032	1
				10002	1
					2
				10027	2
				20027	2
				20031	2
				30002	1





Provincia	Municipio	Agregado	Polígono	Parcela	Recinto
Guadalajara	Montarrón		501	30042	1
					3
			504	5125	1
				5128	1
				5140	1
				5141	1
				5222	1
				5223	2
				5224	1
					2
				5603	1
				5604	1
				5606	2
				5607	2
				5608	1
				5609	1
				5610	1
				5611	1
				5612	1
				5613	1
				5617	1
				5618	1
				9007	1
				9019	1
				10299	1
				80005	1
				80006	1
	San Andrés del Congosto		2	9001	1
				9002	1
			501	153	2
				254	2
				255	1
				280	2
				282	2
				283	2
				286	2
				287	2
				291	1
				292	1
				293	1
					2
				294	1
					2
					3
				309	1
					2





Provincia	Municipio	Agregado	Polígono	Parcela	Recinto
Guadalajara	San Andrés del Congosto		501	356	1
				356	2
				425	2
				613	1
				5564	1
					3
					4
				5565	1
				5566	1
					2
					3
				5569	1
					2
					3
					4
					5
					6
					7
					8
				5570	1
				6674	1
					2
				6677	1
					6
				6678	1
				6679	1
				7009	1
				7010	1
				7011	1
					2
					3
				7012	1
					2
					3
				7013	1
				7016	1
				7020	1
				7021	1
				9002	1
				9003	1
				9004	1
				9005	1
				9026	1
				9027	1
				9028	1
				9033	1





Provincia	Municipio	Agregado	Polígono	Parcela	Recinto
Guadalajara	San Andrés del Congosto		501	9035	1
				9037	1
				9038	1
				9049	1
				9050	1
				9052	1
	La Toba		502	95	2
					3
					10
					11
					15
				96	2
				104	1
				107	2
					3
				108	2
				110	1
				5610	1
				5757	1
					2
					1
				5768	1
				5769	1
				5770	1
				5771	1
				5772	1
				5773	1
				5774	1
				5775	1
				5776	1
				5777	1
				5778	1
				5779	1
					2
					3
				5783	1
				5784	1
				5785	1
				5809	1
				5813	1
				5814	1
				5815	2
				5816	1
				5821	1
				6019	1
				6020	1





Provincia	Municipio	Agregado	Polígono	Parcela	Recinto
Guadalajara	La Toba		502	6021	1
				6022	1
				6023	1
				6024	1
				6025	1
				6026	1
				6027	1
				6028	1
				6029	1
				6030	1
				6031	1
				6032	1
				6033	1
				6034	1
				6035	1
				6036	1
				6037	1
				6038	1
				6039	1
				6040	1
				6072	1
				6073	1
				6074	1
				6075	1
				6076	1
				6077	1
				6078	1
				6079	1
				6080	1
				6081	1
				6082	1
					2
				6083	1
				6084	1
				6085	1
				6086	1
				6140	1
				6141	1
				6142	1
				6143	1
				6144	1
				6145	1
				6146	1
				6147	1
				6193	1
				6194	1





Provincia	Municipio	Agregado	Polígono	Parcela	Recinto
Guadalajara	La Toba		502	6195	1
				6249	1
				6254	1
				6255	1
				6256	1
				6257	1
				6258	1
				6259	1
				6260	1
				6261	1
				6262	1
				6263	1
				6264	1
				6265	1
				6266	1
				6267	1
				6268	1
				6269	1
				6270	1
					2
				6281	1
					2
				6282	1
				6283	1
					2
					3
				6284	1
				6285	1
				6286	1
				6287	1
				7227	1
				7228	1
				7229	1
				7230	1
				7231	1
				7232	1
				7233	1
				7234	1
				7235	1
				7236	1
				7237	1
				7238	1
				7239	1
				7240	1
				9001	1
				9008	1





Provincia	Municipio	Agregado	Polígono	Parcela	Recinto
Guadalajara	La Toba		502	9009	1
				9010	1
				9011	1
				9013	1
				9015	1
				9030	1
				9031	1
		Alcorlo	505	666	9
				5001	2
					9
					12
				9000	1
				80001	1
				80002	1
				80003	1
	Tórtola de Henares		10	19	3
				5000	1
				9001	1
				9004	1
	Yunquera de Henares		998	8	2
			3	377	1
				390	1
					2
				393	3
				394	3
				396	1
					7
					11
					17
					18
					21
					26
				844	1
				960	1
				5061	1
				5072	1
				5073	1
				5081	1
				5082	1
				5125	1
					3
				5126	1
				5127	2
				5128	1
					2
				5129	1



Provincia	Municipio	Agregado	Polígono	Parcela	Recinto
Guadalajara	Yunquera de Henares		3	5130	3
				5131	2
				5132	2
				5133	1
				5134	1
				5136	2
				5211	1
					2
				5234	1
				5235	1
				5244	1
				5245	1
				5254	1
				9002	1
				9004	1
				9053	1
				9057	1
				9071	1
				9076	1
				9077	1
			5	5001	1
					4
					5
					6
					7
					8
					9
					10
					12
					13
				5033	1
				5056	1
				5057	1
				5058	1
				5059	3
				5060	2
				5061	2
				5063	2
				5070	2
				5071	3
				5089	1
					2
					3
					4
				5092	1
					2





Provincia	Municipio	Agregado	Polígono	Parcela	Recinto
Guadalajara	Yunquera de Henares		5	5092	3
					4
				5093	1
					2
				5094	1
					2
					3
				5096	8
					9
					14
				9000	8
					10
				9005	1
				9012	1
	Guadalajara		2	21	1
					2
					3
				24	1
					3
					4
					5
				25	1
				31	1
				60	9
				61	1
				62	1
					2
				63	1
				120	3
				121	1
					4
				126	1
				127	1
				167	1
					2
					3
					4
					5
				173	1
				9008	1
				9010	1
				9011	1
				9012	1
			3	2	1
					2
					3



Provincia	Municipio	Agregado	Polígono	Parcela	Recinto
Guadalajara	Guadalajara		3	17	3
				9005	1
				9006	1
		Taracena	501	5004	11
					16
				5005	6
				9001	1
				9010	1
			502	5001	7
					26
				9009	1

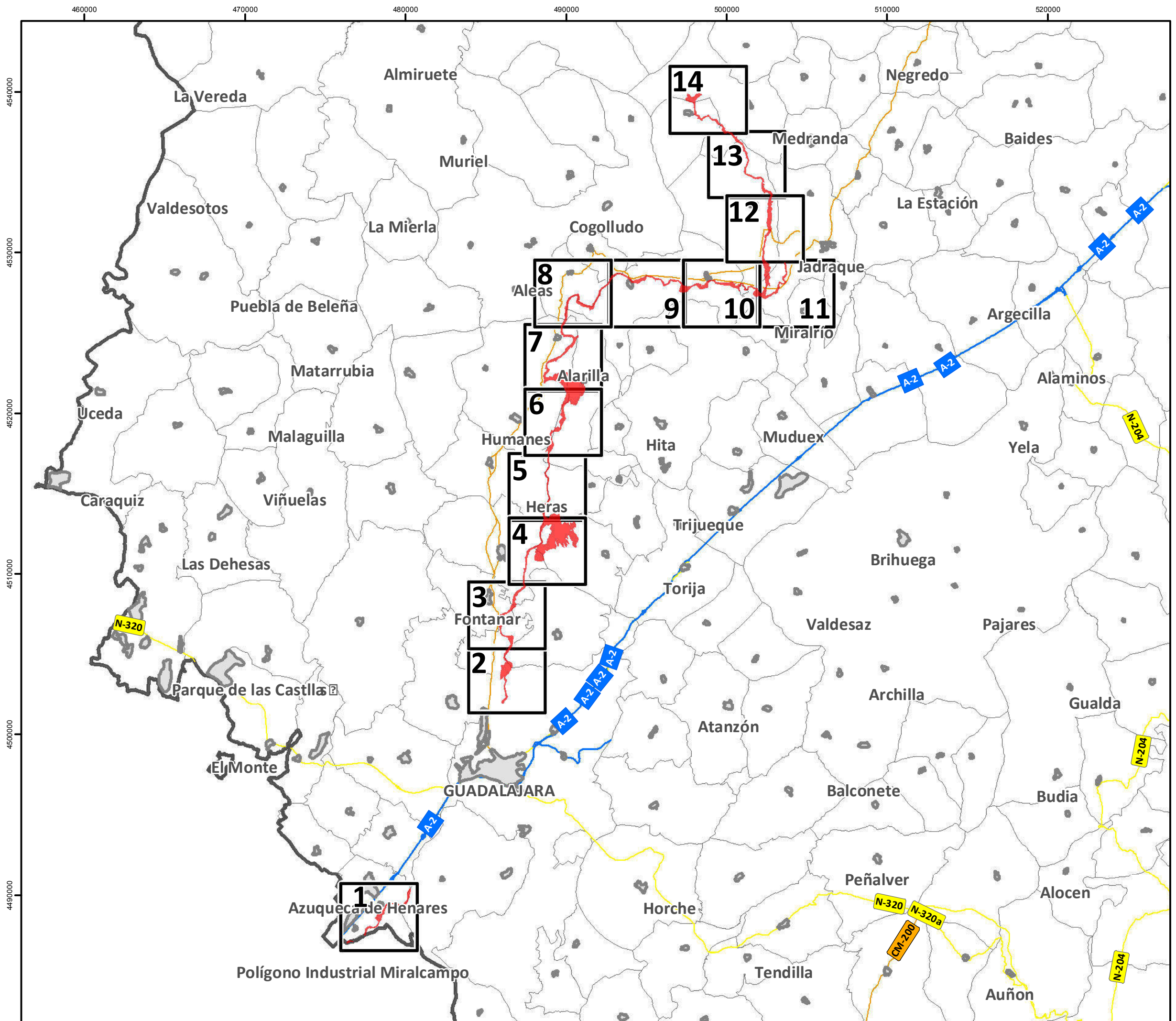

Unión Europea  
Fondo Europeo Agrícola  
de Desarrollo Rural

GOBIERNO DE ESPAÑA

MINISTERIO DE AGRICULTURA, ALIMENTACIÓN Y MEDIO AMBIENTE

NATURA 2000

Castilla-La Mancha

### RED NATURA 2000

Castilla-La Mancha

### ZEC

[Zona Especial de Conservación]

<b>CODIGO</b>	ES4240003
---------------	-----------

**DENOMINACIÓN:**  
RIBERAS DEL HENARES

Anexo II.  
Encuadres de vistas de la ZEC

### LEYENDA

- Límite ZEC
- Encuadre de vistas
- Núcleos Urbanos
- Términos municipales

### Carreteras

- Autovia
- Carretera Nacional
- Carretera Autonómica de 1º Orden

1:225.000

Proyección: UTM HUSO 30  
Sistema Geodésico de Referencia: ETRS89  
Cartografía Base: MDT05 - LIDAR del IGN  
Fecha: enero 2015



**RED NATURA 2000**  
Castilla-La Mancha

**ZEC**  
[Zona Especial de Conservación]

**CODIGO** ES4240003

**DENOMINACIÓN:**  
RIBERAS DEL HENARES

Anexo II  
Propuesta modificación límite  
1 de 14

**LEYENDA**  
 Límite ZEC

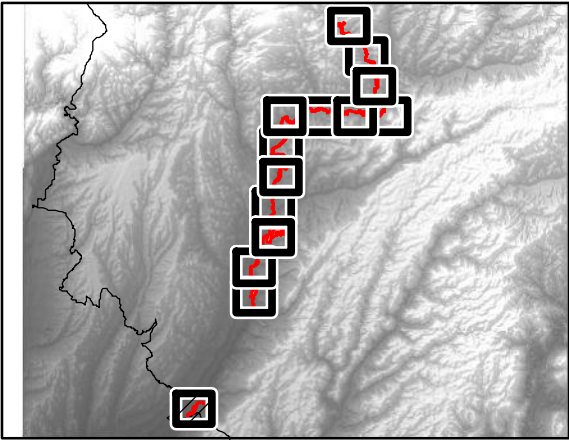
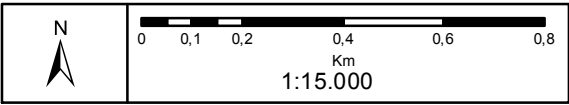

Proyección: UTM HUSO 30  
Sistema Geodésico de Referencia: ETRS89  
Cartografía Base: Ortofotografía PNOA - Vuelo 2009  
Fecha: enero 2015



**RED NATURA 2000**  
Castilla-La Mancha

**ZEC**  
[Zona Especial de Conservación]

**CODIGO** ES4240003

**DENOMINACIÓN:**  
RIBERAS DEL HENARES

Anexo II  
Propuesta modificación límite  
2 de 14

**LEYENDA**  
 Límite ZEC

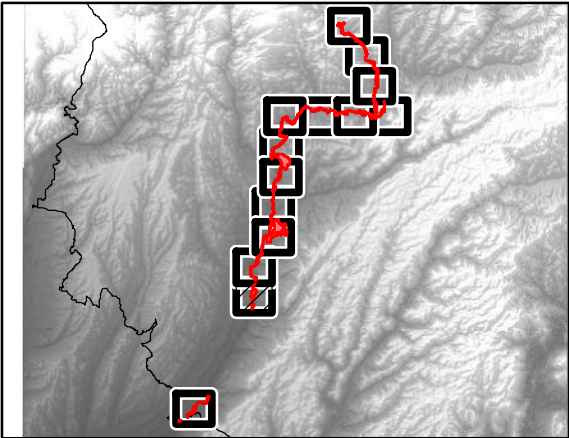
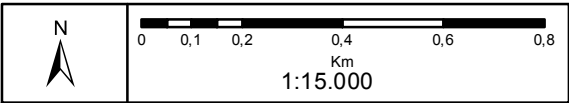

Proyección: UTM HUSO 30  
Sistema Geodésico de Referencia: ETRS89  
Cartografía Base: Ortofotografía PNOA - Vuelo 2009  
Fecha: enero 2015



**RED NATURA 2000**  
Castilla-La Mancha

**ZEC**  
[Zona Especial de Conservación]

**CODIGO**      ES4240003

**DENOMINACIÓN:**  
RIBERAS DEL HENARES

Anexo II  
Propuesta modificación límite  
3 de 14

**LEYENDA**  
 Límite ZEC

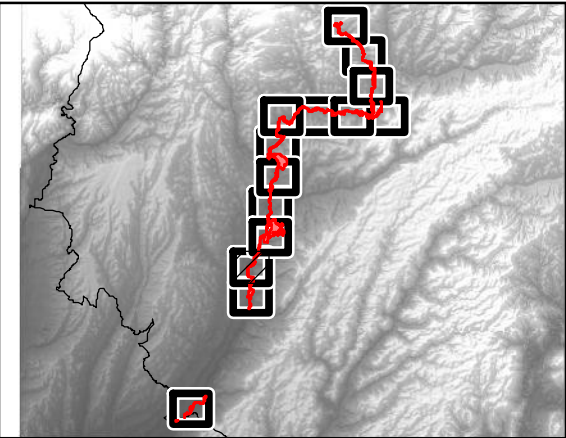
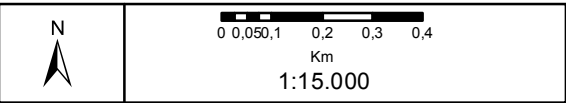

Proyección: UTM HUSO 30  
Sistema Geodésico de Referencia: ETRS89  
Cartografía Base: Ortofotografía PNOA - Vuelo 2009  
Fecha: enero 2015

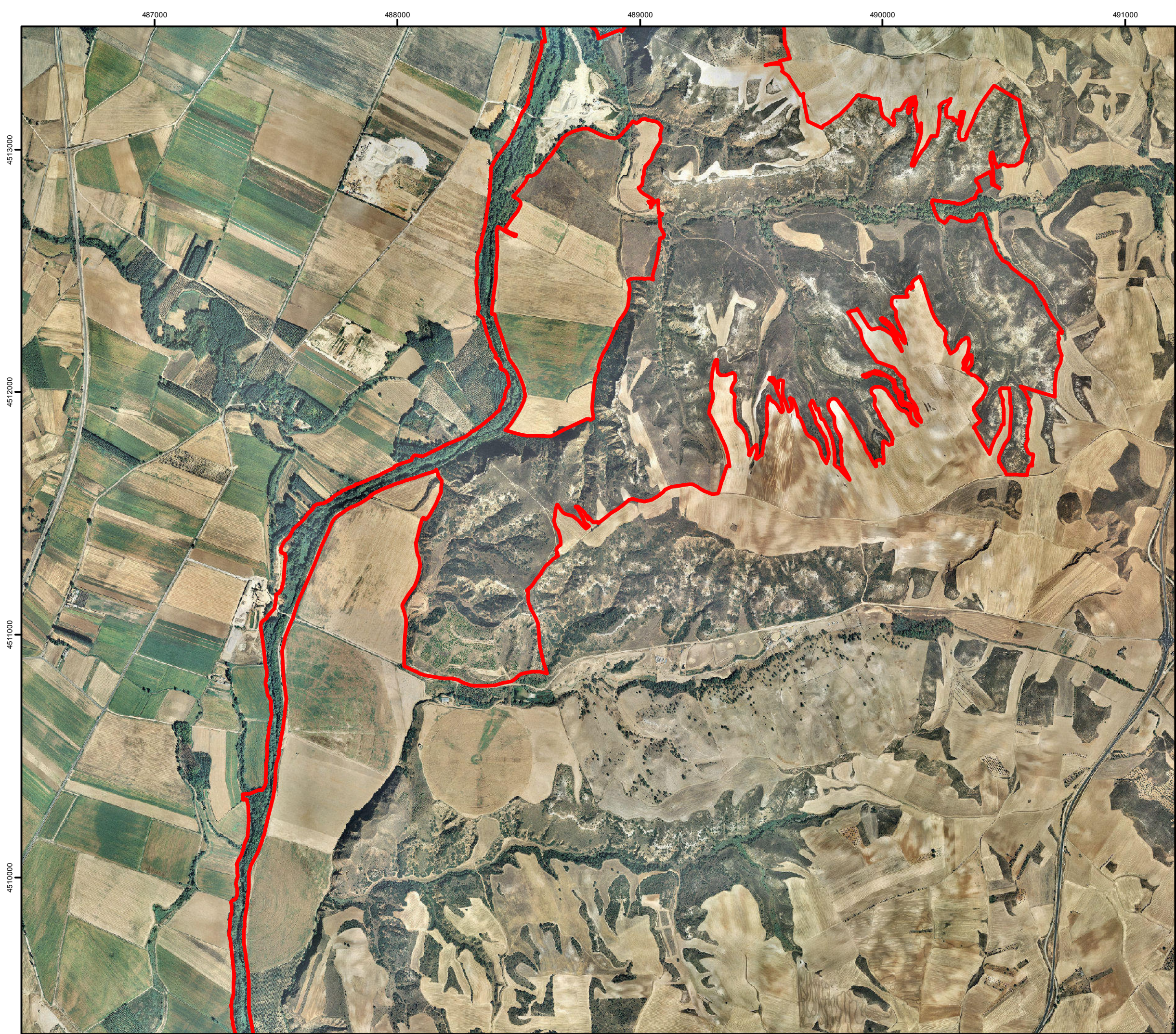

**RED NATURA 2000**  
Castilla-La Mancha

**ZEC**  
[Zona Especial de Conservación]

**CODIGO** ES4240003

**DENOMINACIÓN:**  
RIBERAS DEL HENARES

Anexo II  
Propuesta modificación límite  
4 de 14

**LEYENDA**  
 Límite ZEC

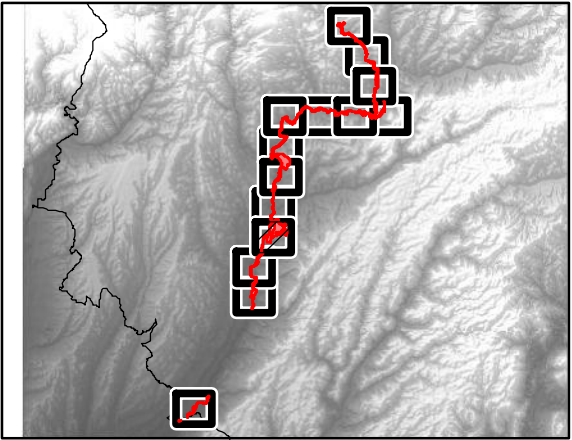
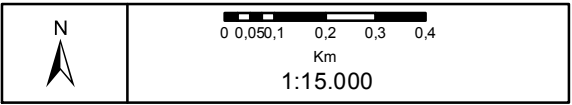

Proyección: UTM HUSO 30  
Sistema Geodésico de Referencia: ETRS89  
Cartografía Base: Ortofotografía PNOA - Vuelo 2009  
Fecha: enero 2015



**RED NATURA 2000**  
Castilla-La Mancha

**ZEC**  
[Zona Especial de Conservación]

**CODIGO** ES4240003

**DENOMINACIÓN:**  
RIBERAS DEL HENARES

Anexo II  
Propuesta modificación límite  
5 de 14

**LEYENDA**  
 Límite ZEC

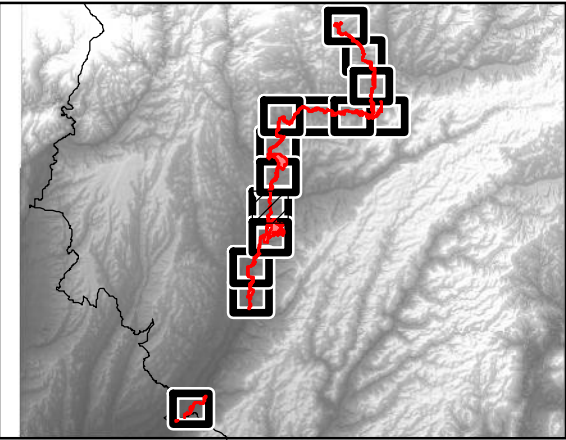
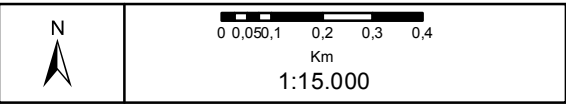

Proyección: UTM HUSO 30  
Sistema Geodésico de Referencia: ETRS89  
Cartografía Base: Ortofotografía PNOA - Vuelo 2009  
Fecha: enero 2015



## RED NATURA 2000

Castilla-La Mancha

**ZEC**  
[Zona Especial de Conservación]

**CODIGO** ES4240003

**DENOMINACIÓN:**  
RIBERAS DEL HENARES

Anexo II  
Propuesta modificación límite  
6 de 14

**LEYENDA**  
 Límite ZEC

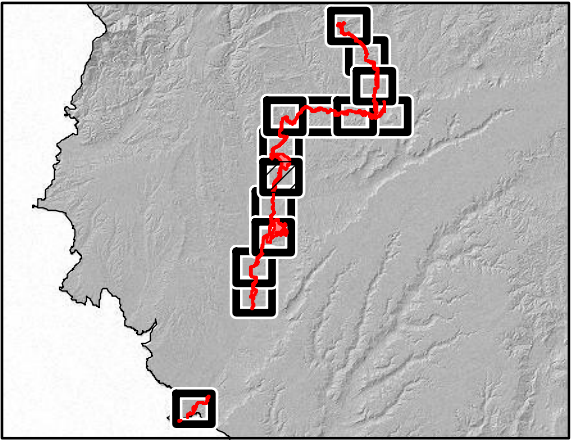
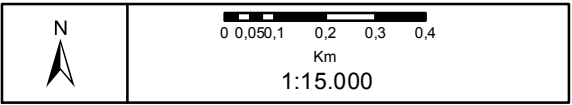

Proyección: UTM HUSO 30  
Sistema Geodésico de Referencia: ETRS89  
Cartografía Base: Ortofotografía PNOA - Vuelo 2009  
Fecha: enero 2015

488000 489000 490000 491000 492000

4525000

4524000

4523000

4522000



## RED NATURA 2000

Castilla-La Mancha

**ZEC**  
[Zona Especial de Conservación]

**CODIGO** ES4240003

**DENOMINACIÓN:**  
RIBERAS DEL HENARES

2. Límite oficial ZEC  
Propuesta de modificación límite  
7 de 14

**LEYENDA**  
 Límite ZEC

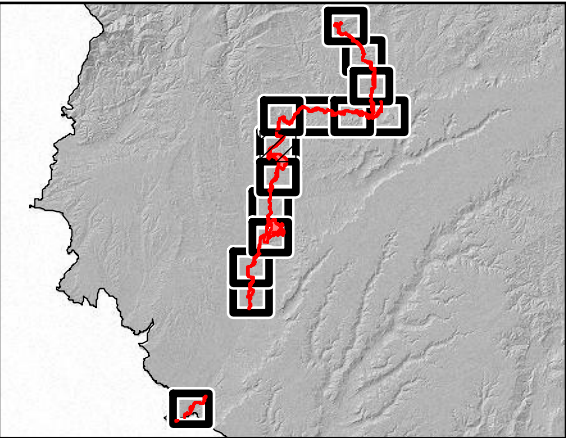
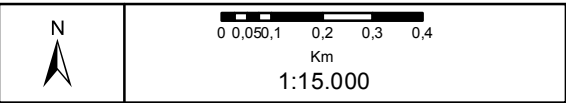

Proyección: UTM HUSO 30  
Sistema Geodésico de Referencia: ETRS89  
Cartografía Base: Ortofotografía PNOA - Vuelo 2009  
Fecha: enero 2015



**RED NATURA 2000**  
Castilla-La Mancha

**ZEC**  
[Zona Especial de Conservación]

**CODIGO** ES4240003

**DENOMINACIÓN:**  
RIBERAS DEL HENARES

Anexo II  
Propuesta modificación límite  
8 de 14

**LEYENDA**  
 Límite ZEC

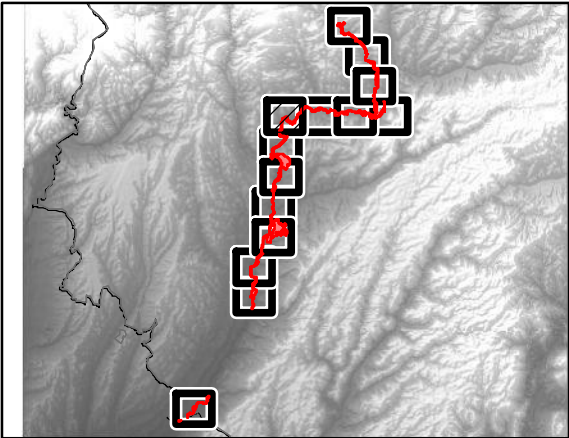
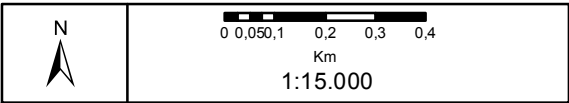

Proyección: UTM HUSO 30  
Sistema Geodésico de Referencia: ETRS89  
Cartografía Base: Ortofotografía PNOA - Vuelo 2009  
Fecha: enero 2015



**RED NATURA 2000**  
Castilla-La Mancha

**ZEC**  
[Zona Especial de Conservación]

**CODIGO**      ES4240003

**DENOMINACIÓN:**  
RIBERAS DEL HENARES

2. Límite oficial ZEC  
Propuesta de modificación límite  
9 de 14

**LEYENDA**  
 Límite ZEC

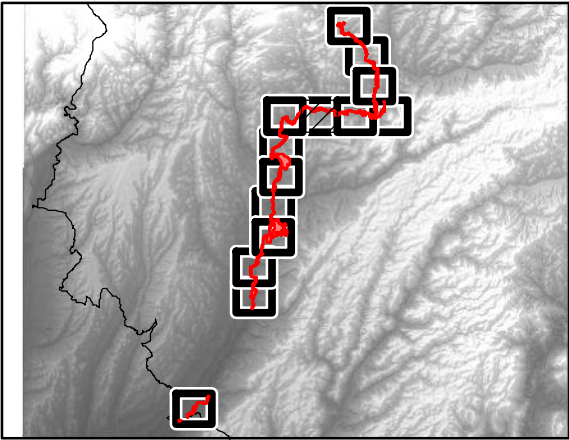
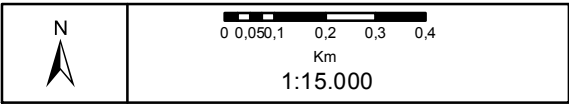

Proyección: UTM HUSO 30  
Sistema Geodésico de Referencia: ETRS89  
Cartografía Base: Ortofotografía PNOA - Vuelo 2009  
Fecha: enero 2015

498000

499000

500000

501000

502000

4520000

4528000

4527000

4526000

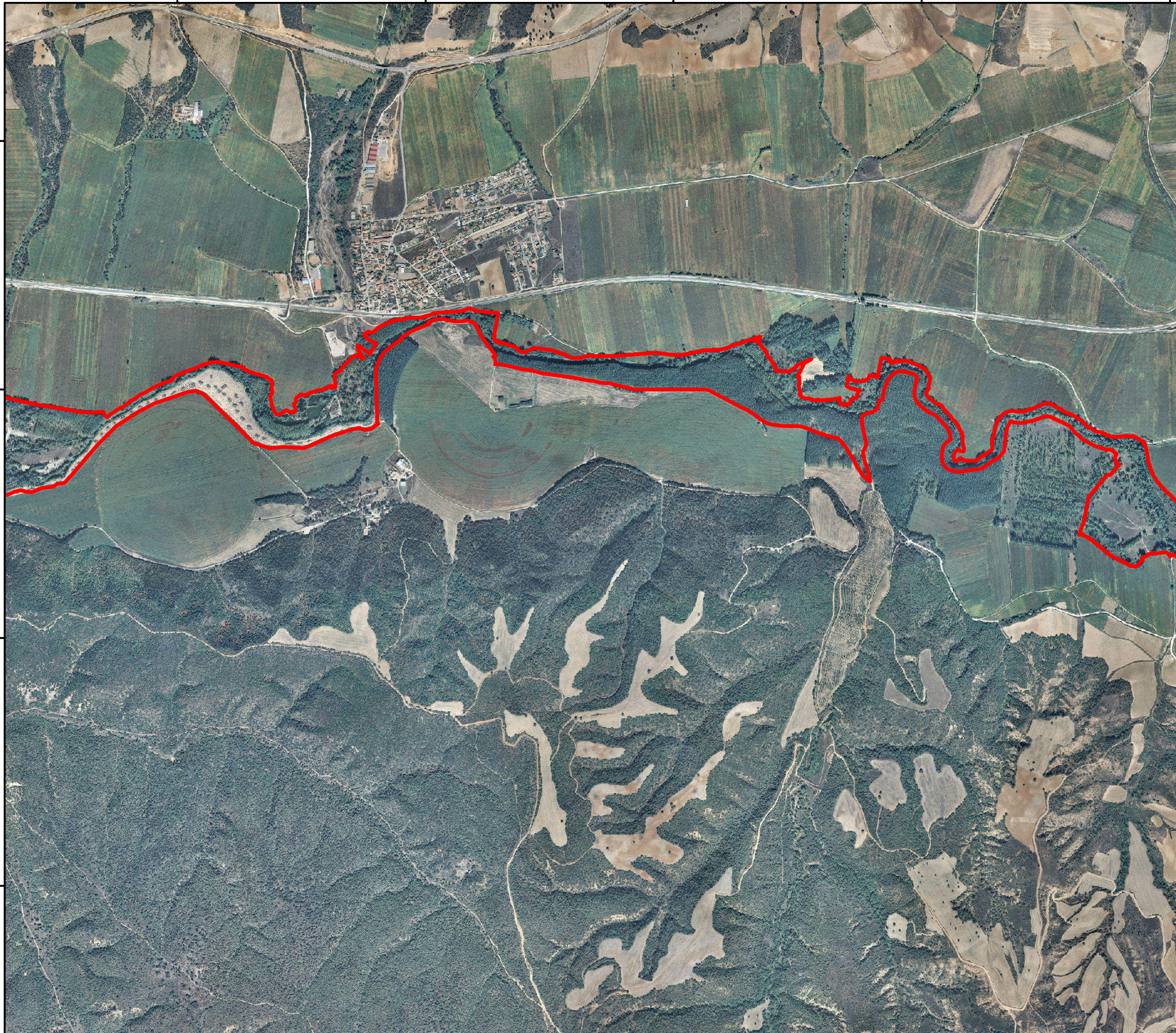

## RED NATURA 2000

Castilla-La Mancha

### ZEC

[Zona Especial de Conservación]

**CODIGO** ES4240003

**DENOMINACIÓN:**  
RIBERAS DEL HENARES

Anexo II  
Propuesta modificación límite  
10 de 14

### LEYENDA

 Límite ZEC

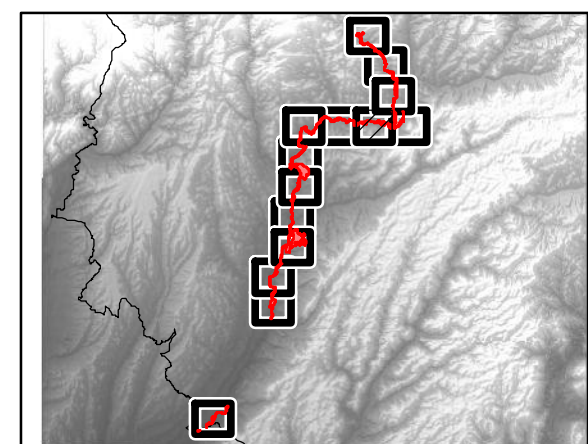
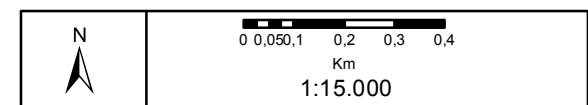

Proyección: UTM HUSO 30  
Sistema Geodésico de Referencia: ETRS89  
Cartografía Base: Ortofotografía PNOA - Vuelo 2009  
Fecha: enero 2015

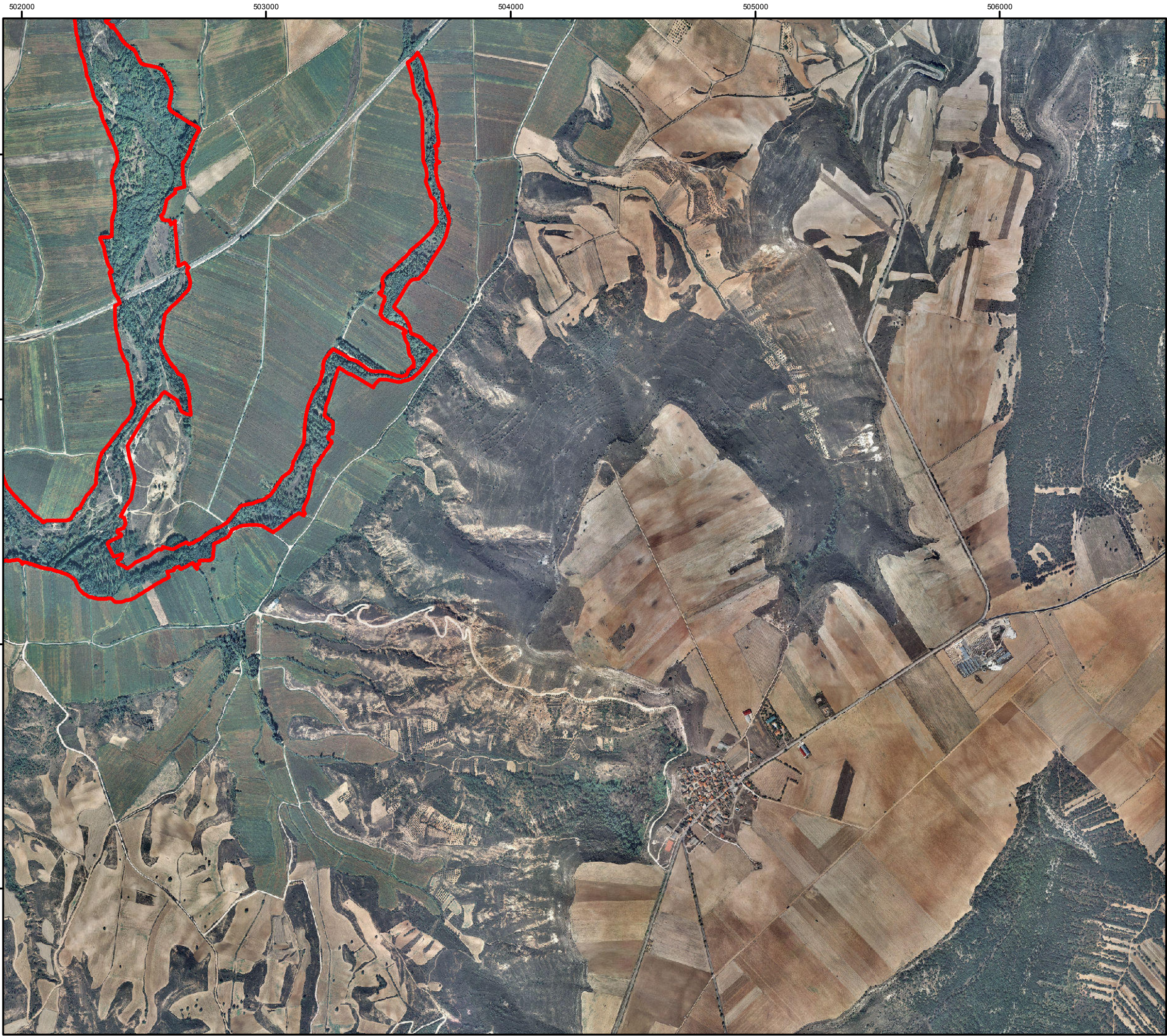

**RED NATURA 2000**  
Castilla-La Mancha

**ZEC**  
[Zona Especial de Conservación]

**CODIGO** ES4240003

**DENOMINACIÓN:**  
RIBERAS DEL HENARES

2. Límite oficial ZEC  
Propuesta modificación límite  
11 de 14

**LEYENDA**  
 Límite ZEC

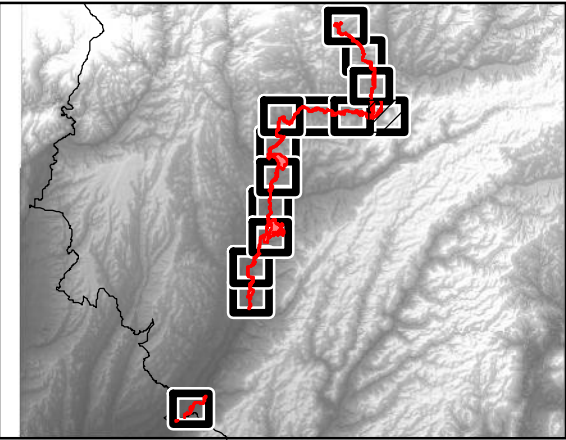
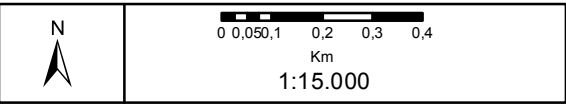

Proyección: UTM HUSO 30  
Sistema Geodésico de Referencia: ETRS89  
Cartografía Base: Ortofotografía PNOA - Vuelo 2009  
Fecha: enero 2015



**RED NATURA 2000**  
Castilla-La Mancha

**ZEC**  
[Zona Especial de Conservación]

**CODIGO**      ES4240003

**DENOMINACIÓN:**  
RIBERAS DEL HENARES

Anexo II  
Propuesta modificación límite  
12 de 14

**LEYENDA**  
 Límite ZEC

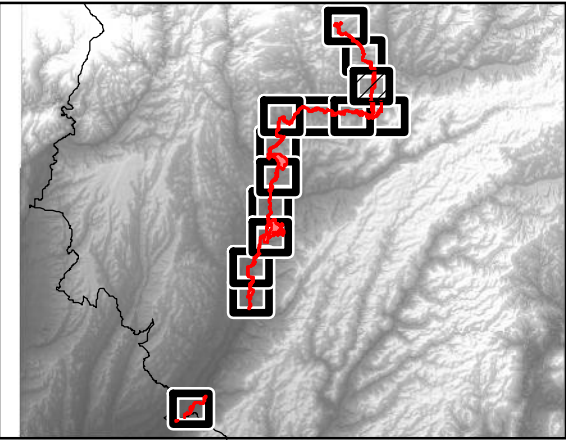
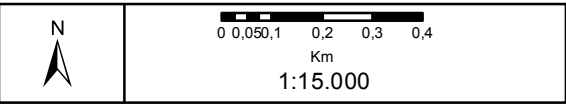

Proyección: UTM HUSO 30  
Sistema Geodésico de Referencia: ETRS89  
Cartografía Base: Ortofotografía PNOA - Vuelo 2009  
Fecha: enero 2015



**RED NATURA 2000**  
Castilla-La Mancha

**ZEC**  
[Zona Especial de Conservación]

**CODIGO**      ES4240003

**DENOMINACIÓN:**  
RIBERAS DEL HENARES

Anexo II  
Propuesta modificación límite  
13 de 14

**LEYENDA**  
 Límite ZEC

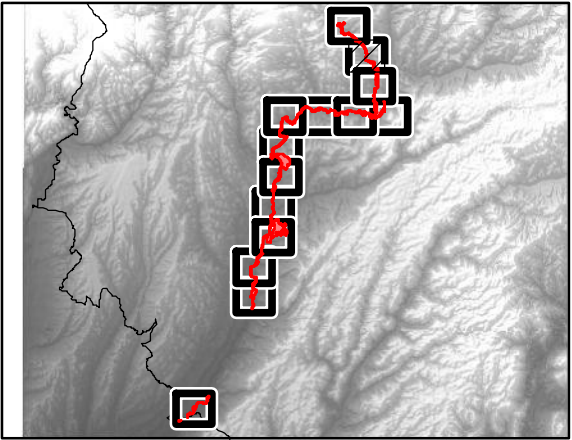
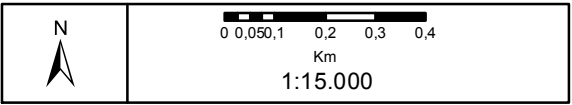

Proyección: UTM HUSO 30  
Sistema Geodésico de Referencia: ETRS89  
Cartografía Base: Ortofotografía PNOA - Vuelo 2009  
Fecha: enero 2015



**RED NATURA 2000**  
Castilla-La Mancha

**ZEC**  
[Zona Especial de Conservación]

**CODIGO** ES4240003

**DENOMINACIÓN:**  
RIBERAS DEL HENARES

2. Límite oficial ZEC  
Propuesta de modificación límite  
14 de 14

**LEYENDA**  
 Límite ZEC

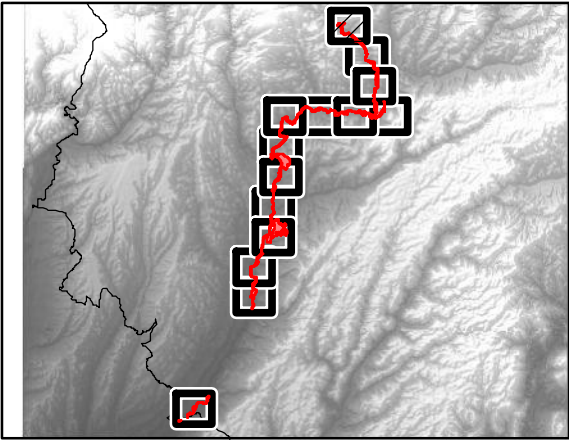
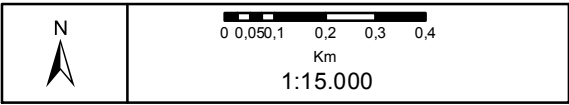

Proyección: UTM HUSO 30  
Sistema Geodésico de Referencia: ETRS89  
Cartografía Base: Ortofotografía PNOA - Vuelo 2009  
Fecha: enero 2015