



Aguila real

SIERRA DE PICÓN

“Cerros cuarcíticos y matorral mediterráneo entre las comarcas de Los Montes y el Campo de Calatrava”

DESCRIPCIÓN GENERAL

La Sierra de Picón se sitúa en el límite este de la Comarca de los Montes de Ciudad Real, en su transición hacia la comarca del Campo de Calatrava. Junto con la Sierra de los Canalizos forma un importante corredor natural para la fauna entre los Montes de Toledo y las sierras orientales de Extremadura al norte, y Sierra Morena al sur. Ambas sierras representan una continuación natural de los ecosistemas de media montaña en el borde sur de la Meseta Manchega. Esta sierra está constituida por un conjunto de cerros cuarcíticos de gran dureza que presentan el característico relieve apalachense, con orientación noreste-suroeste, y de laderas de matorral de quercinias y manchas de espesa vegetación de jarales y brezales, en las que surgen las características pedrizas. El LIC pertenece a un territorio poco poblado, con condiciones adecuadas para la conservación de la especie ibérica en mayor peligro de extinción, el lince, y con posibilidades de ser un área de conexión de individuos de esta especie, entre las poblaciones de Sierra Morena y los Montes de Toledo, para lo que se precisa mejorar las condiciones del hábitat orientadas a la conservación del lince ibérico, aumentando la cobertura del matorral y la población de conejo.

El tramo final de uno de los pocos ríos de flujo continuo en la provincia de Ciudad Real, el Bullaque, forma parte también de este LIC. Sus importantes formaciones de ribera dan cobijo a poblaciones de nutria, así como a diversos reptiles de interés, como el galápago europeo, y ciprínidos autóctonos cada vez más escasos en los ríos ibéricos como la boga, el calandino y el barbo comizo.

Es de destacar desde el punto de vista geomorfológico la presencia en su interior de un conjunto de elementos volcánicos entre los que sobresalen los cráteres de explosión que albergan las lagunas de Lucianego o La Laguna, en Piedrabuena, y La Camacha entre Picón y Alcolea de Calatrava.

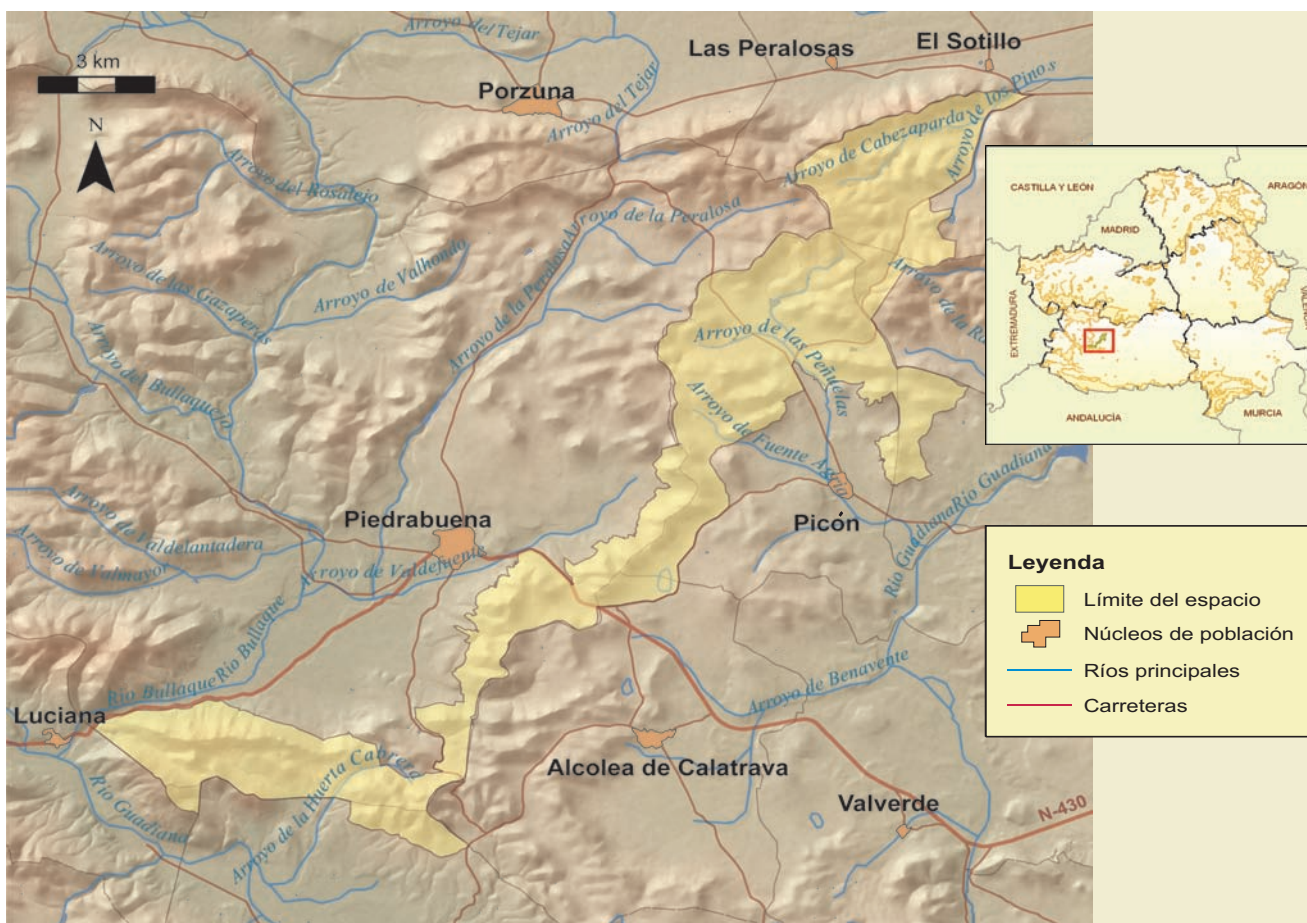

FICHA TÉCNICA RESUMEN

Código RN 2000: ES4220002. **Nombre:** Sierra de Picón. **Provincia:** Ciudad Real. **Extensión:** 7.825 ha.

Términos Municipales: Alcolea de Calatrava, Ciudad Real, Fernancaballero, Luciana, Malagón, Miguelturra, Picón, Piedrabuena y Los Pozuelos de Calatrava.

Hábitat característicos: dehesas de encina y bosque y matorral mediterráneos. Bosques de galería (fresnos, sauces y chopos). Prados de juncos y herbazales.

Valores sobresalientes y especies más representativas y singulares: zona de campo y nidificación de águila real, culebrera y calzada, búho real y milano negro y real. Ciprínidos autóctonos en el río Bullaque y, en sus riberas, poblaciones de nutria y galápagos europeo y leproso. Formaciones volcánicas.

Vulnerabilidad y posibles amenazas: abandono de las prácticas tradicionales agrícolas y forestales, construcción de nuevas pistas, tendidos eléctricos o carreteras con excesiva fragmentación del territorio y afecciones al paisaje. Potencial incremento excesivo del uso recreativo del área.

Otras figuras de protección: Área Crítica en el Plan de Recuperación del lince ibérico.

Época aconsejable de visita y otras recomendaciones: primavera y otoño.



Dehesas y monte